

# Undirstöður, grunnmynd mkv.1:50

# Svalagólf, grunnmynd mkv.1:50

Sambykkt þann  
**03 DEC 2010**  
 Byggingafræðingur í Hafnarfirði  
 E.h. Hrólfur S. Gunnlaugsson

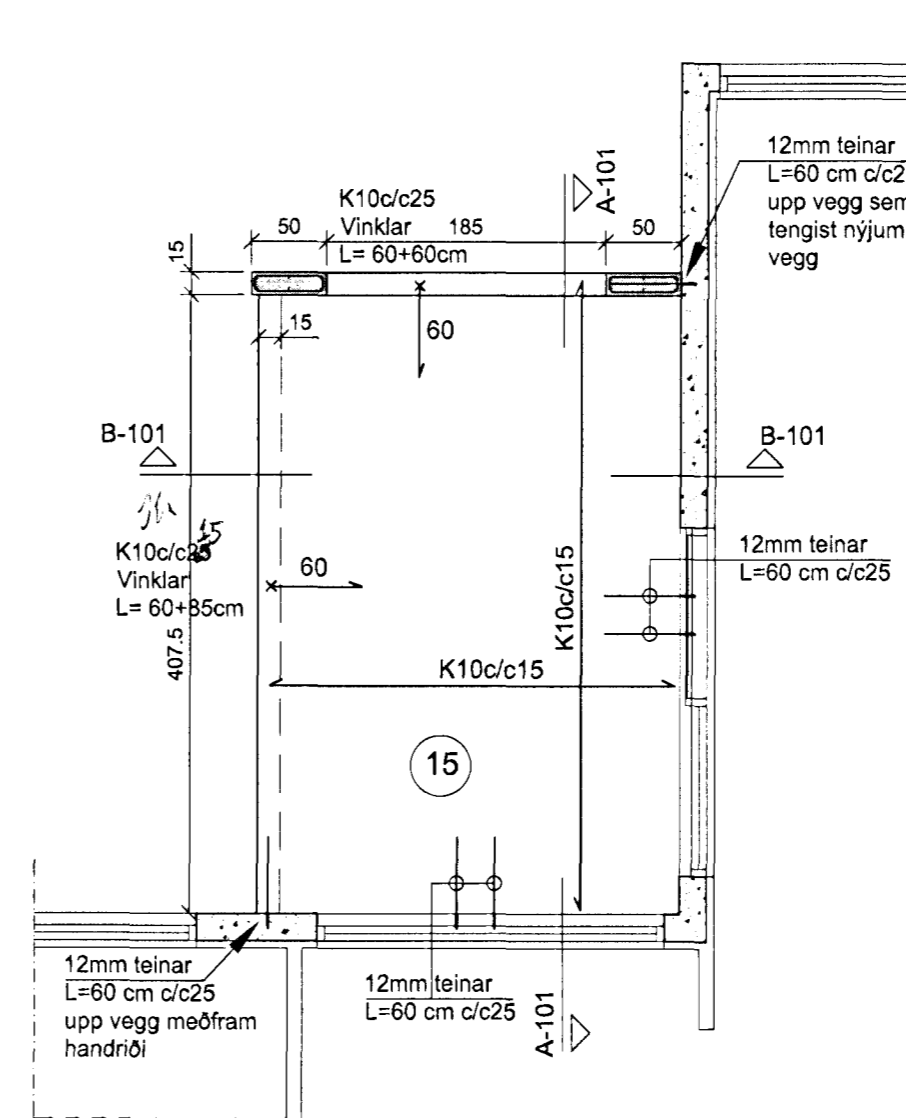
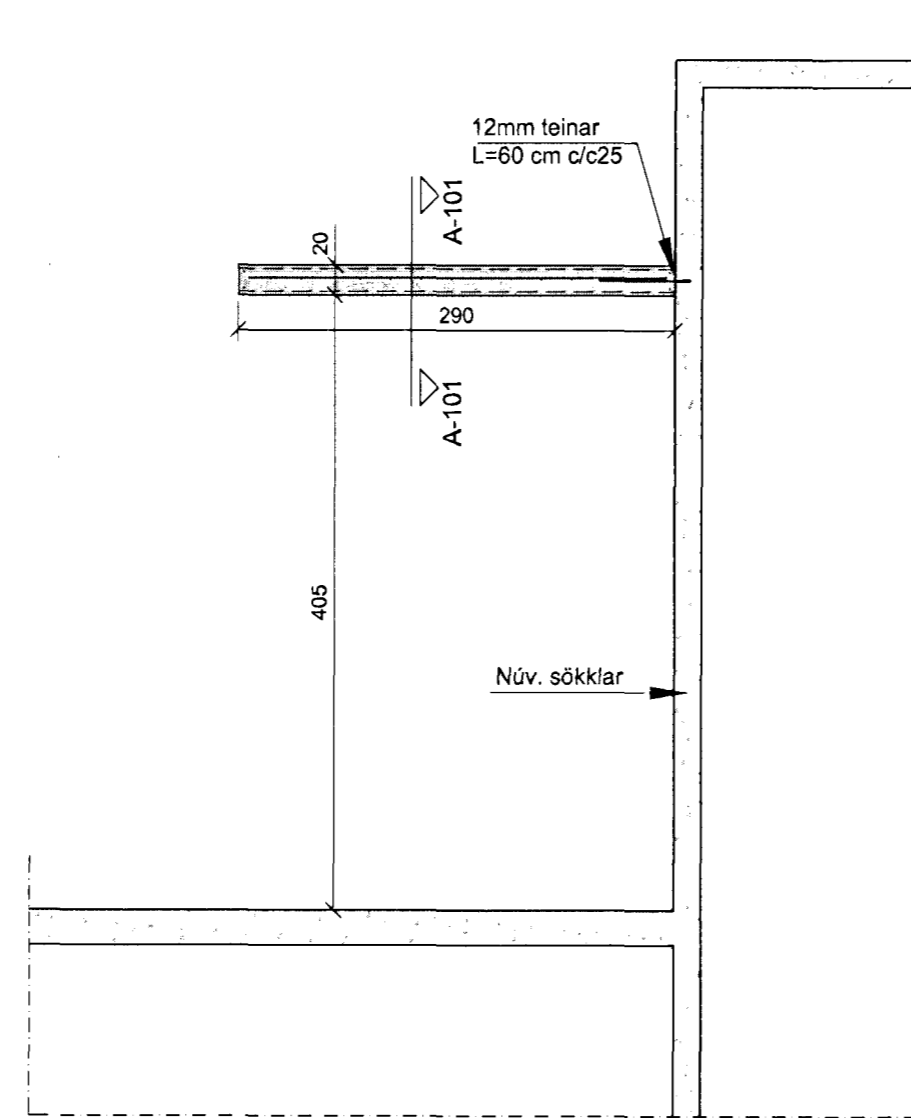

A-101  
 SNIÐ. 1:20

Öll mál takist á staðnum áður en uppsetning hefst

Öll mál takist á staðnum áður en uppsetning hefst

B-101  
 SNIÐ. 1:20

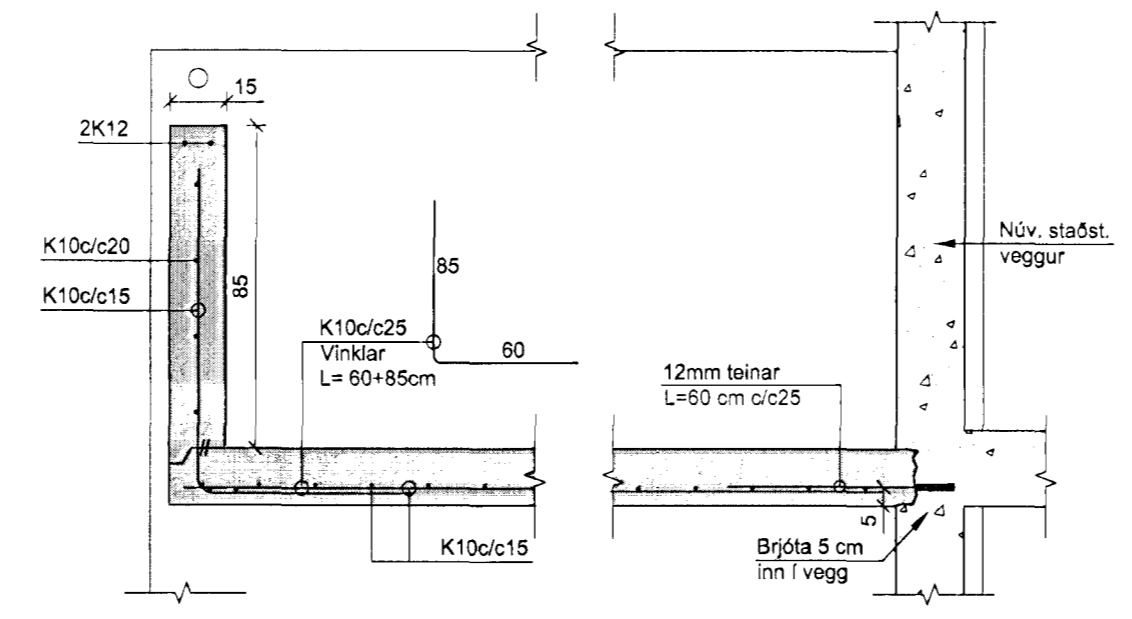

C-101  
 SNIÐ. 1:20  
 steypst súla á 1.hæð

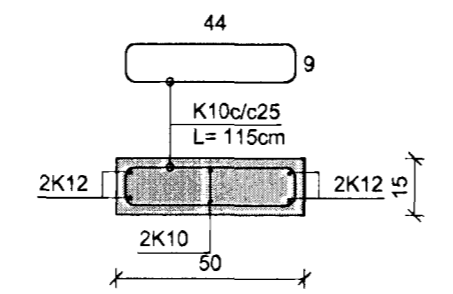

D-101  
 SNIÐ. 1:20  
 steypst súla á 2.hæð

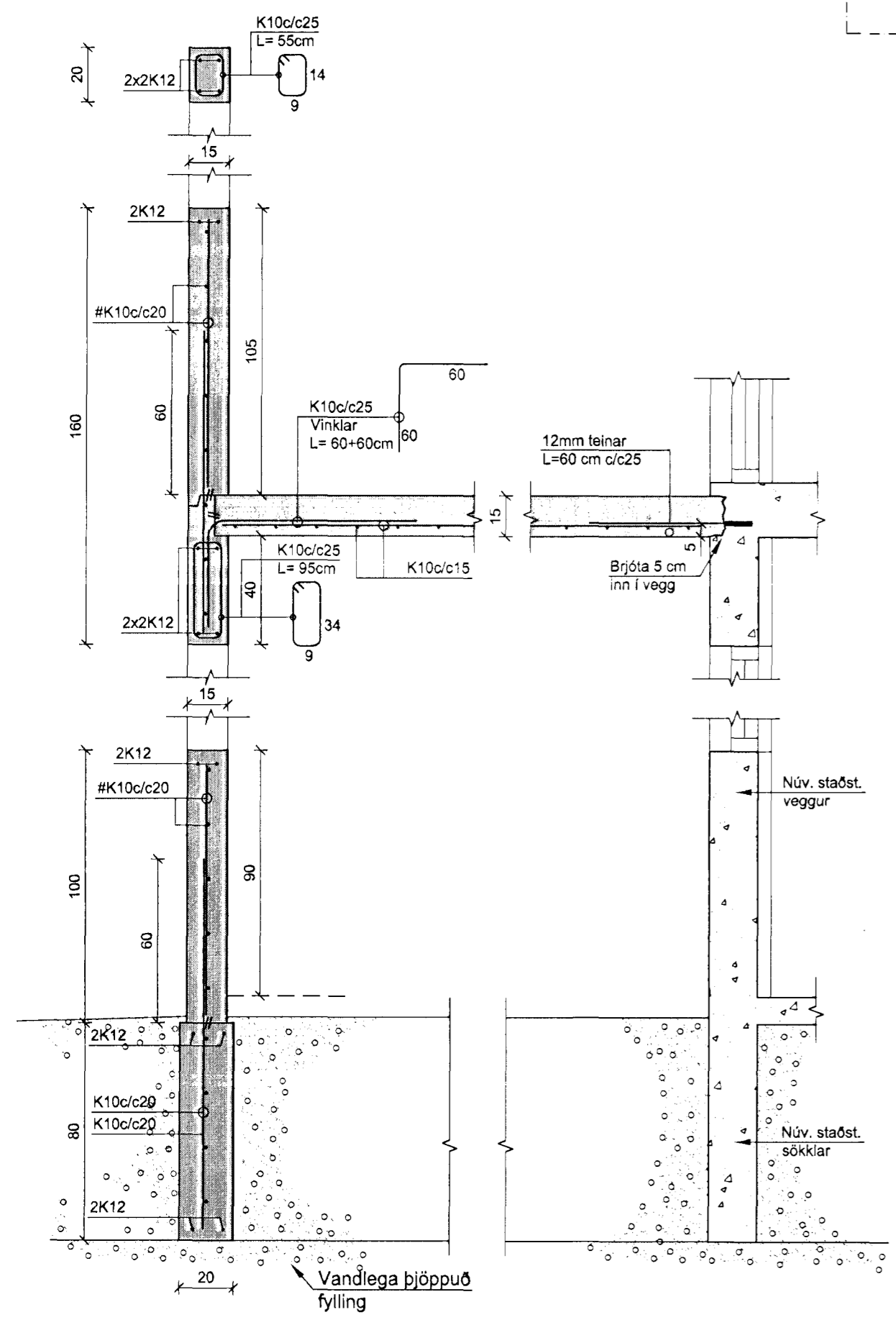
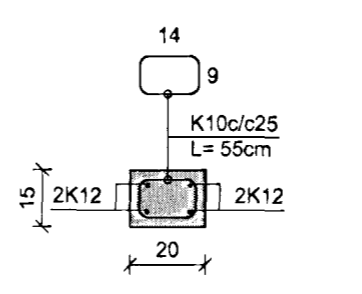

**Skýringar:**  
**Steypa og steypustyrktarjárn:**  
 Öll steinsteypa og steypuvinna skal vera í samræmi við ÍST 10, framkvæmdaflokk B.  
 Steypa í sökkla skal vera C25, sementsmagn minnst 300 kg/m<sup>3</sup>. Steypa í gólfplötu skal vera C25, í gólfplötu komi járnbanding K10c/c25.  
**Hreinsun móta:**  
 Hreinsa skal öll mót vandlega af öllu sagi, rusli og öðrum óhreinindum, áður en steypuvinna hefst. Einnig skal hreinsa járnbandingu og annað, sem ísteypist af öllum óhreinindum.

Móabaráð 32	220 Hafnarfjörður
Sökkjar, burðarvirki svala, grunnmyndir og snið	<b>101</b> Dags: 30.11.2010
Burðarvirki	Mkv: 1:50, 1:20 Byggingarverfræðingur
Jón Kristjánsson kt: 210754-4829 - sími: 772-3154 netfang: jokris54@gmail.com	Byggingarverfræðingur
Atli Jóhann Guðbjörnsson kt: 260978-5789 - sími: 699-4297 netfang: atlig@atlig.is	Byggingafræðingur
Áritun hönnuðar:	<i>[Signature]</i>
Áritun aðalhönnuðar:	<i>[Signature]</i>