

Samþykkt á fundi bygginga-
nefndar þ. 24/6 1992

BYGGINGAFULLTRÚINN
Í HAFNARFIRÐI

BLAD 1/3

BYGGINGARLÝSING:
HÚSID ER STAÐSTEYPT Á HEFÐBUNDINN HÁTT MED STÁLKLÆDDU ÞAKI.
UNDIRSTÖÐUR OG BOTNPLATA ERU STAÐSTEYPTAR. ÚTVEGGIR STAÐSTEYPTIR 20
SM. EINANGRUN 10 SM. MÚRHÚÐ 2 SM. ÞAK: HEILKLÆTT MED 1"x6" BORBVID,
ÞAKPAPPI OG ÞAKSTÁL, ÞAKEINANGRUN 20 SM. STEINULL.
KÓLNUNARTÖLUR EINSTAKRA BYGGINGAHLUTA SKULU VERA Í SAMRÁMI VIÐ ÍST.66.

STÆRDIR HÚSSINS VIÐ MÓBERG NR 2

1 HÆÐ	118.04 M2 BR.
ÞAR AF BÍLGEYMSLA	27.89 M2 BR.
JARÐHÆÐ	80.15 M2 BR
SAMTALS	198.19 M2 BR

RÚMMÁL HÚSSINS
LÓÐ

629.50 M3
613.40 M2

STÆRDIR HÚSSINS VIÐ MÓBERG NR 4

1 HÆÐ	118.04 M2 BR.
ÞAR AF BÍLGEYMSLA	27.89 M2 BR.
JARÐHÆÐ	108.05 M2 BR.
SAMTALS	226.09 M2 BR.

RÚMMÁL HÚSSINS
LÓÐ

704.80 M3 BR.
671.40 M2

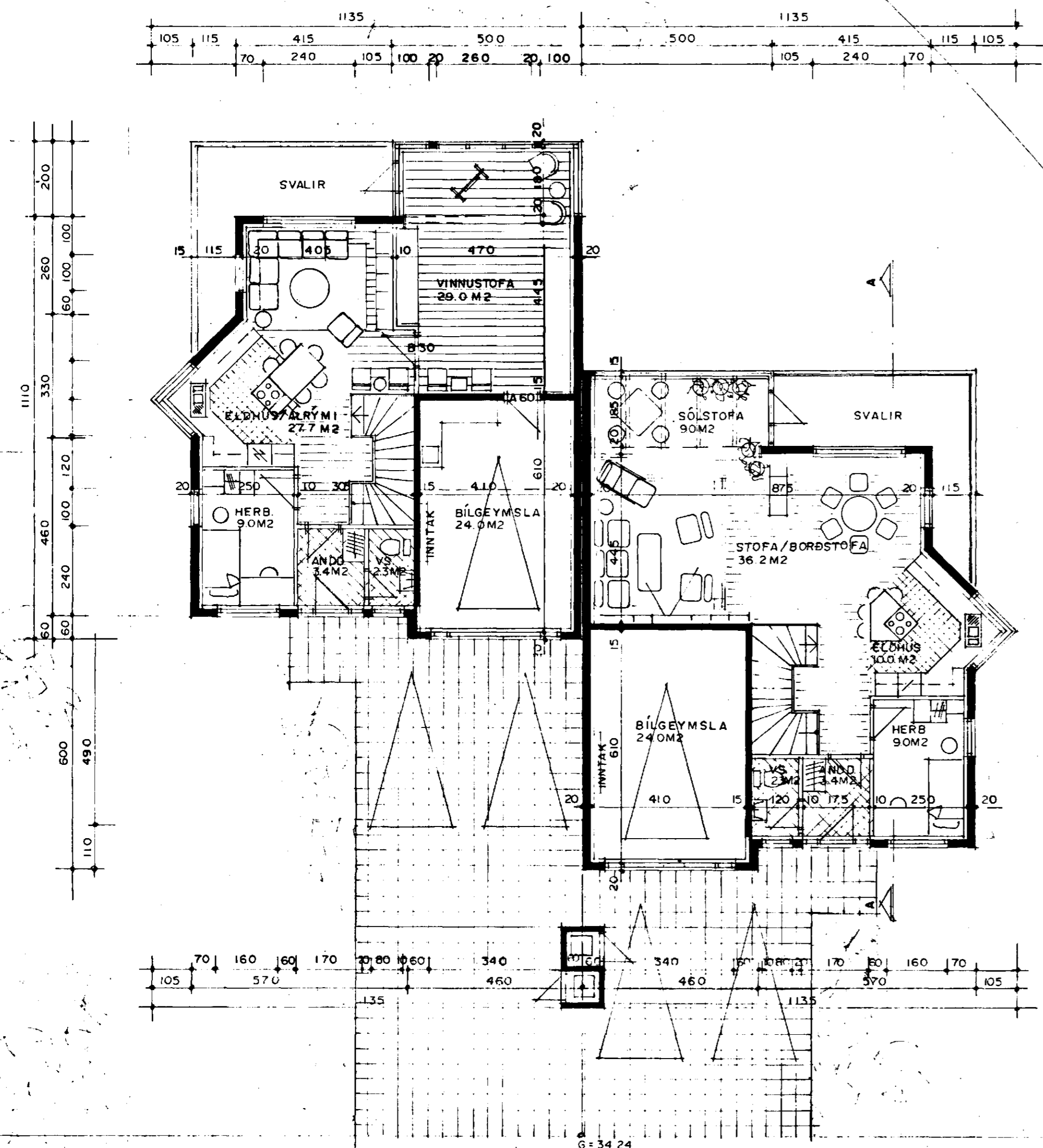

GRUNNMYND 1. HÆÐ MKV. 1:100

BREYTT Í JÚNÍ 1992
BREYTT Í APRÍL 1992
BREYTT Í MARS 1992
SÓLSTOFA Á HÚSI NR. 2
STAÐSETNING Á SORPGEYMSLU
SÓLSTOFA OG SKIPULAG HÚSS NR. 4
Liquor barvarðarson