

Gæðingarmál og fundi byggisáhrifa
 heildar: 1514 92
 BYGGINGAFLUTTÖNN
 Í HAFNARFIRÐI

BLAÐ 1/3

BYGGINGARLÝSING:

HÚSIÐ ER STAÐSTEYPT Á HEFÐBUNDINN HÁTT MED STÁLKLÆDDU ÞAKI. UNDIRSTÖÐUR OG BOTNPLATA ERU STAÐSTEYPTAR. ÚTVEGGIR STAÐSTEYPTIR 20 SM. EINANGRUN 10 SM. MÚRHÚÐ 2 SM. ÞAK: HEILKLETT MED 1"x6" BORÐVIÐ, ÞAKPAPPI OG ÞAKSTÁL, ÞAKEINANGRUN 20 SM. STEINULL. KÓLNUNARTÖLUR EINSTAKRA BYGGINGAHLUTA SKULU VERA Í SAMRÆMI VID ÍST.66.

STÆRDIR HÚSSINS VID MÓBERG NR 2

| | |
|-------------------|---------------|
| 1 HÆÐ | 118.04 M2 BR. |
| ÞAR AF BÍLGEYMSLA | 27.89 M2 BR. |
| JARÐHÆÐ | 80.15 M2 BR. |
| SAMTALS | 198.19 M2 BR. |

| | |
|----------------|-----------|
| RÚMMÁL HÚSSINS | 629.50 M3 |
| LÓÐ | 613.40 M2 |

STÆRDIR HÚSSINS VID MÓBERG NR 4

| | |
|-------------------|---------------|
| 1 HÆÐ | 118.04 M2 BR. |
| ÞAR AF BÍLGEYMSLA | 27.89 M2 BR. |
| JARÐHÆÐ | 80.15 M2 BR. |
| SAMTALS | 198.19 M2 BR. |

| | |
|----------------|---------------|
| RÚMMÁL HÚSSINS | 629.50 M3 BR. |
| LÓÐ | 671.40 M2 |

GRUNNMYND I.HÆÐ MKV. 1:100

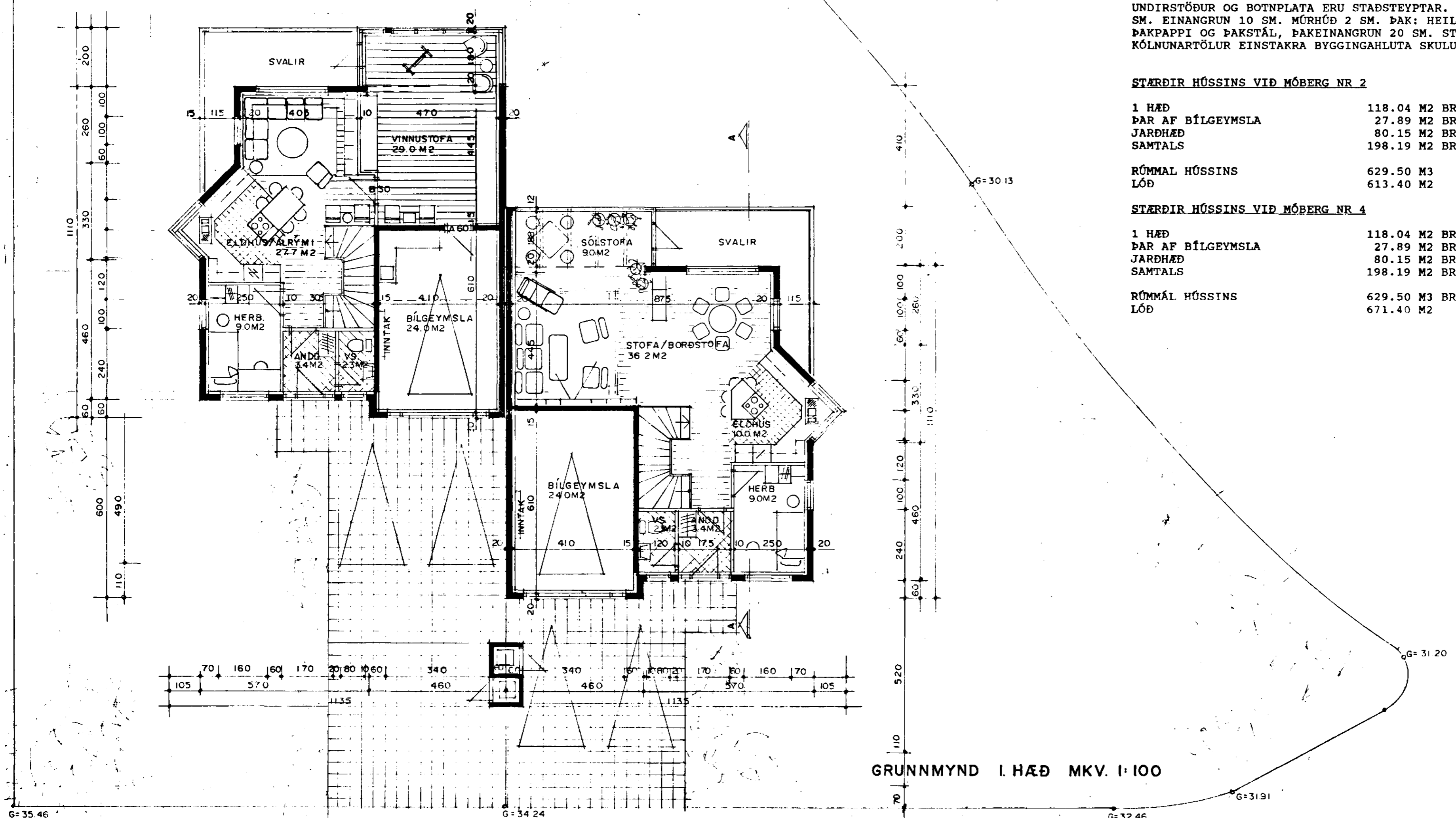

Silmar Brynjólfsson
 BREYTT Í MARS 1992 STAÐSETNING Á SORPGEYMSLUM SÖLSTOFA OG SKIPULAG HÚSS NR. 4
Sigurður Þorvarðarson