



SKÝRINGAR:

FRÁGANGUR Á LÓÐAMÖRKUM VERÐI GERÐUR Í SAMRÁÐI VIÐ LÓÐARHAFA AÐLIGGJANDI LÓÐA. STÆRÐ OG STAÐSETNING LÓÐA, BYGGINGARREITA OG BÍLASTÆÐA ERU SÝND Á MÆLIBLÖÐUM.

2h= HÚS Á TVEIMUR HÆÐUM
 G= REIKNUD HÆÐ Á GÖTU, GANGSTÉTT, -STÍG EÐA LÓÐAMÖRKUM
 L= LANDHÆÐ VIÐ LÓÐAMÖRK (LEIÐBEINANDI)
 H= HÆÐ Á AÐKOMUGÓLFI - SJÁ SKILMÁLA
 VH= VEGGHÆÐ
 Fr= TENGIHÆÐ Á REGNVATNSFRÁRÆSI
 Fs= TENGIHÆÐ Á SKÓLPFRÁRÆSI
 HÆDARLÍNUR INNAN LÓÐAMARKA ERU BINDANDI FYRIR HÖNNUN LÓÐA

BAKRÁSARVATN HITAVEITU SKAL VEITA Í REGNVATNSFRÁRÆSI. NEYSLUVATNSHEIMÆÐAR ERU Ø50 mm PE100, NEMA ANNAD SÉ SÝNT Á TEIKNINGU. TENGIHÆÐ NEYSLUVATNSHEIMÆÐAR ER AÐ ÖLLU JÖFNU 1,2 m UNDIR YFIRBORDI LANDS.

- NEYSLUVATNSHEIMÆÐ (MEÐ LOKA)
- REGNVATNSFRÁRÆSI
- SKÓLPFRÁRÆSI
- STÖBVEGGUR

- 13 NÚMER LÓÐAR
- E,F,R.. HÚSAGERÐ, SJÁ SKILMÁLA
- 25.215.1 NÚMER AÐLIGGJANDI LÓÐABLAÐA

SJÁ JAFNFRAMT SKIPULAGSUPPDRÁTT OG SKILMÁLA

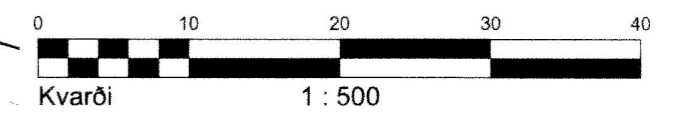

HÆÐABLAÐ 25.231.1
 TEIKNING NR. 423.060
 MÓBERGSSKARÐ 4, 8, 10, 14 OG 14g



VSB
 VERKFRÆDISTOFA
 BÆJARHRAUNI 20 / 220 HAFNARFJÖRDUR
 KENNITALA 710796-2899
 SÍMI 58 58 600
 vsb@vsb.is / www.vsb.is

Breyting A: 05.03.2018/KG; Byggingarreitir við Móbergsskarð 4 og 10 færðir fjær lóðamörkum og bílastæðum bætt við.
 Breyting B: 07.10.2022/JbE; Skv. breyttu deiliskipulagi samp. á fundi skipulags- og byggingarfulltrúa 29.06.2022 sem öðlast gildi 09.09.2022. Móbergsskarð 8.