

Sníð A-A

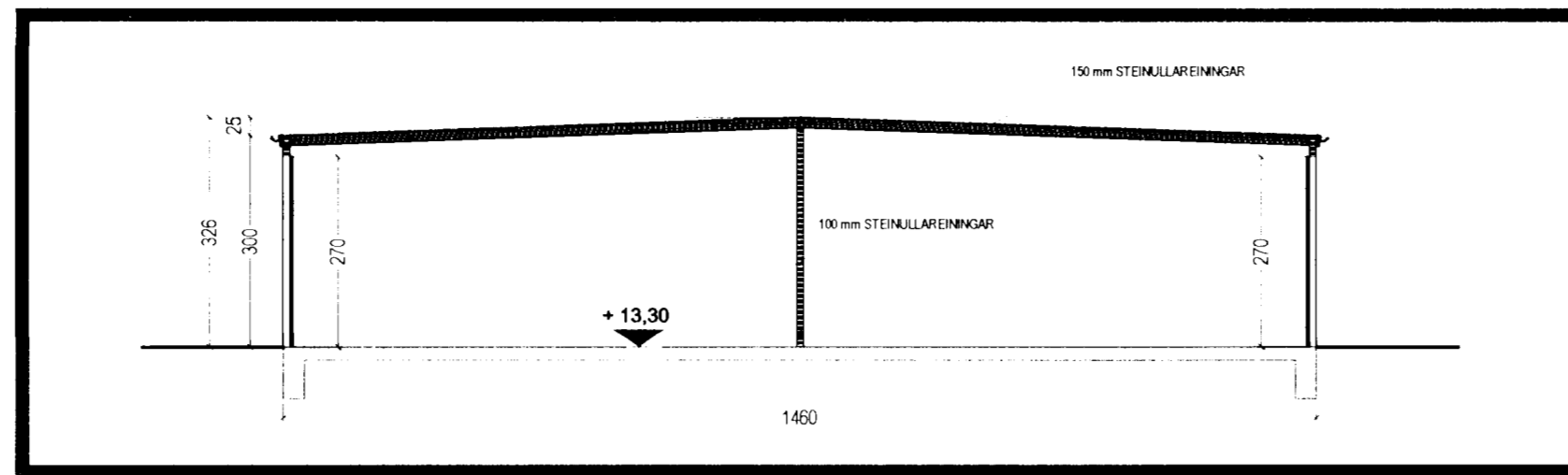

Sníð B-B

Byggingarfulltrúi
samþykkir erindið.
25 MAI 2005

Þessi skjal á að samþykki þessa vottorð ekki virki. Eftir er eftir þinglýsing og skjalvörðun. Þessi vottorð er gildandi til 1. júní 2005. Byggingarfulltrúi: Hafnarfjörður. F.H. Kristján Þórásson.

VAROANDI EIGNAR Í HÚSI
Einingar skulu vatnaðar sbr. ákvæði
í byggingarreglugerð og skjalvörðun
er þess háttar fyrir húsbyggingarstað.
Hús með einingunni sín vottunar
fj. ekki fjárhæðsvottorð.

Byggingarfulltrúi
samþykkir erindið.
11 MAI 2005

Þessi skjal á að samþykki þessa vottorð ekki virki. Eftir er eftir þinglýsing og skjalvörðun. Þessi vottorð er gildandi til 1. júní 2005. Byggingarfulltrúi: Hafnarfjörður. F.H. Kristján Þórásson.

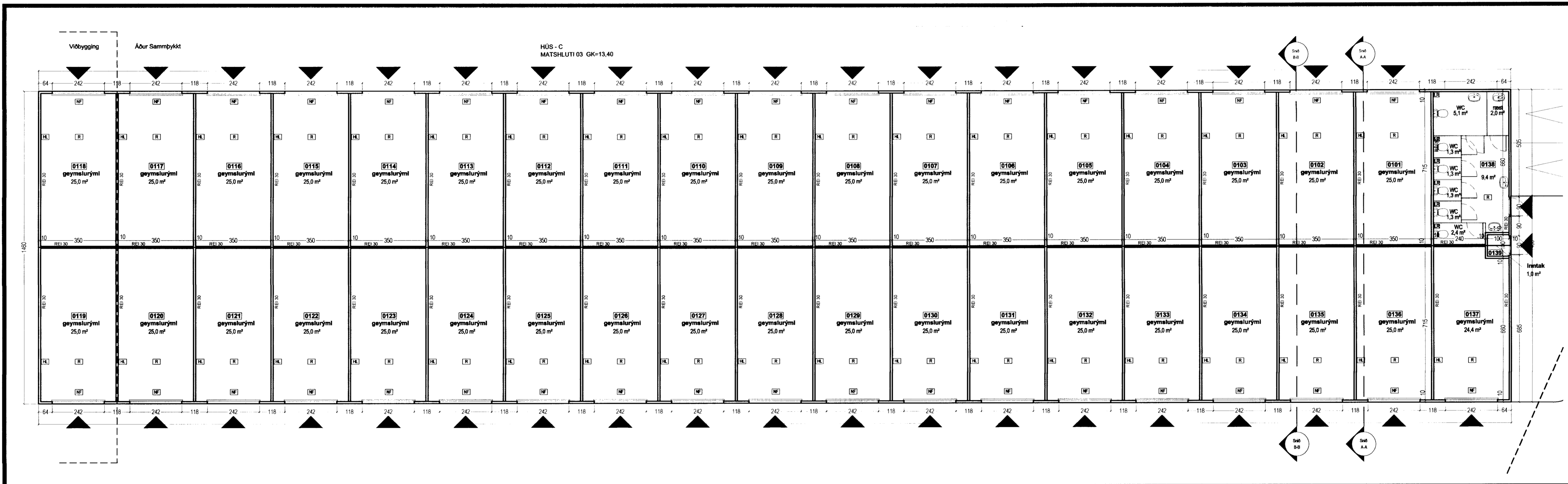

Grunnmynd 1. Hæð

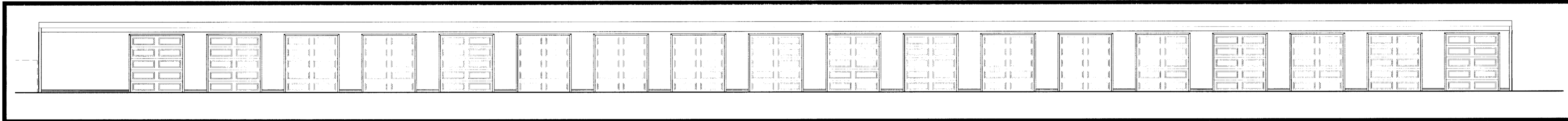

Útlit Vestur

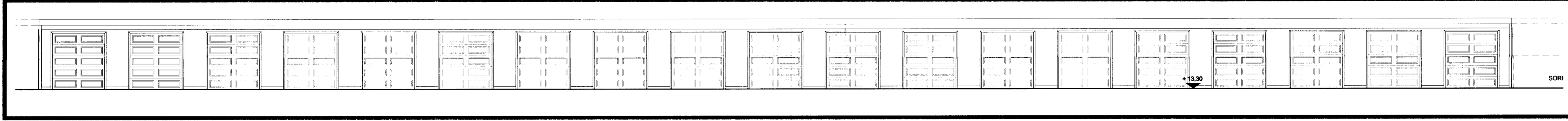

Útlit Austur

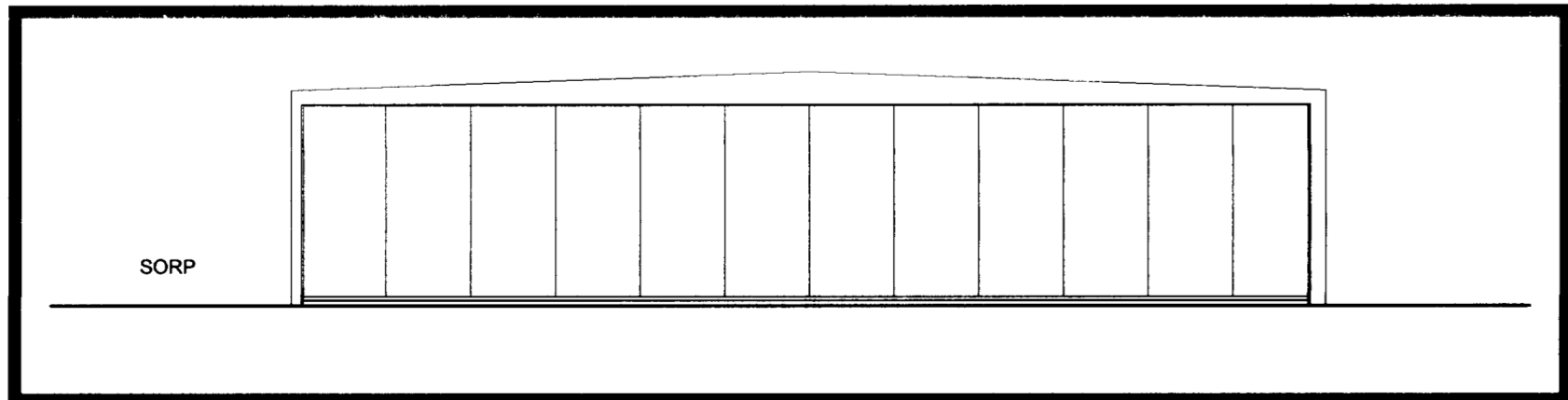

Útlit Suður

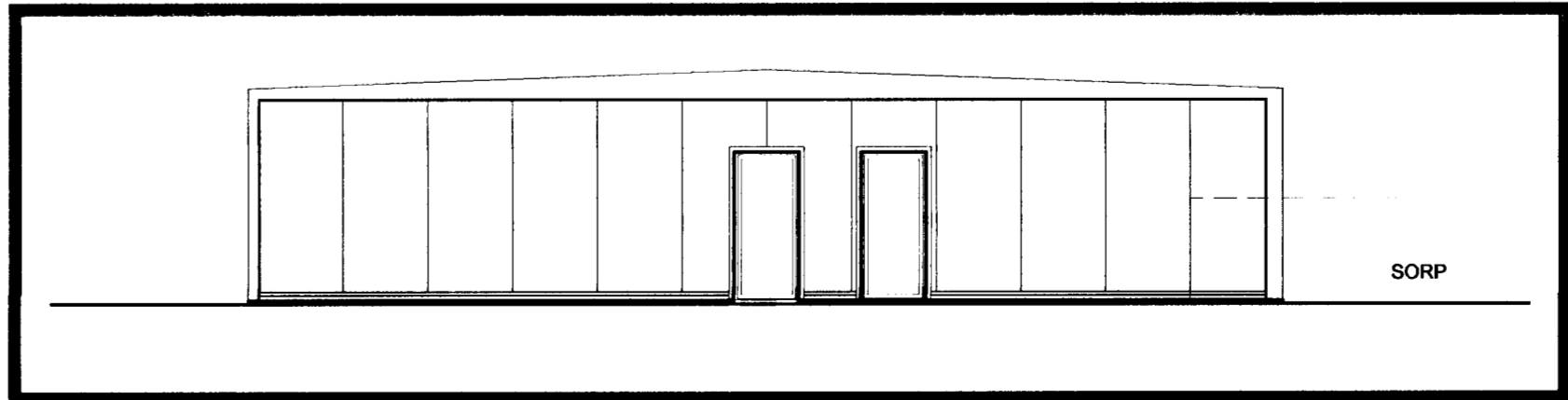

Útlit Norður

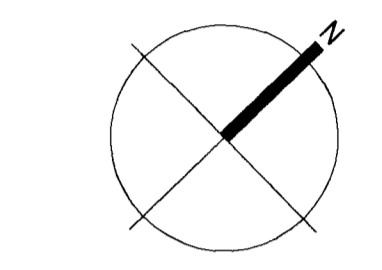

- TÁKN**
- GN = Gólfurfall
 - BN = Þakurfall
 - LR = Loftlag
 - VLR = Vekinn loftlag
 - PK = Postkassur
 - NL = Neyðarlok
 - BO = Byggingarþing
 - R = Reykskipting
 - HSL = Handskóttakali
 - ÚT = Mörkur útgangur
 - Bo = Félagsleg viðbyggingarþing
 - Br = Brunnslanga
 - Si = Síngjöfna
 - Ir = Inntak
 - Bl = Blástæði fyrir fallaða
 - Ei60 = Vegur og handskali
 - Ei90 = Þakur
 - A-Ei60 = Þakur
 - A-Ei120 = Þakur
 - REi60 = Þakur
 - REi120 = Þakur
 - A-REi120 = Þakur
 - E-CS30 = Harð
 - E-CS60 = Harð
 - Ei-CS60 = Gluggur
 - E30 = Gluggur

BREYTING

Breyting	Dagsetning	Teknað	Yfirfarið
1	DD.MM.YY	XXX	XXX

KRark Kristinn Ragnarsson arkitekt ehf.
Suðurlandsbraut 4s - 3. hæð 105 Reykjavík, Ísland
Sí: 664 2205 Fax: 644 4225
Kí: 581268 3589 www.krark.is krark@krark.is

Verkefni: **Móhella 4 - Hús C**
Staður: **Hafnarfjörður**
Verkhúti: **Grunnmynd, Útlit, Skurður**

Verknúmer: _____ Verkefnastjóri: _____
Hönnun: _____ Teiknað: GB
Yfirfarið: _____ Samþykkt: _____
Mælikvarði: 1:100 Dagsetning: 16.03.2005
Skrá: Móhella 4.dwg Blað: 3

Skrá: 22.4.2005 16:18:59

Copyright © KRark