

Byggingarfulltrúi  
samþykkt erindið.  
25 MAÍ 2005

Þessi skjal er að samþykki þess vottunar ekki litað. Það er einn af fjögurum skjalum byggingarfulltrúarinnar og er aðeins gildandi til að sanna samþykkingu byggingarfulltrúarinnar. Þessi vottun er gildandi fyrir byggingarfulltrúarinnar í Hafnarfjörð.  
E.S. Kristinn Ragnarsson

VÁRDANDI EINGANGUR Í HÚSI  
Eingangur skulu vottuðar áhr. ákveðið  
í byggingarreglugerð veg skil stöðfæring  
vinnu. Húsið fyrir þessa byggingarfulltrúa  
er aðilar en þar komu á byggingarfulltrúa  
Hús með einingum og einingum  
fjá ekki fúrhaldsvottun.

Byggingarfulltrúi  
samþykkt erindið.  
11 MAÍ 2005

Þessi skjal er að samþykki þess vottunar ekki litað. Það er einn af fjögurum skjalum byggingarfulltrúarinnar og er aðeins gildandi til að sanna samþykkingu byggingarfulltrúarinnar. Þessi vottun er gildandi fyrir byggingarfulltrúarinnar í Hafnarfjörð.  
E.S. Kristinn Ragnarsson

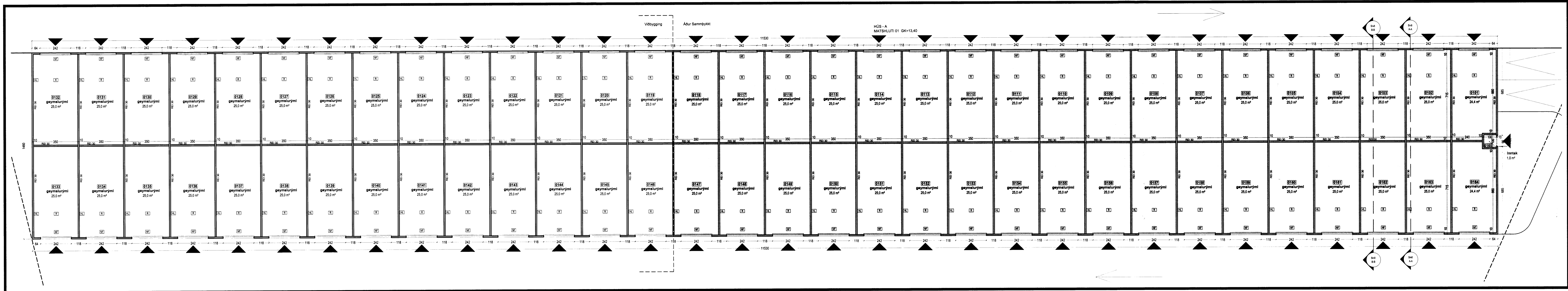

- TAKN**
- GN = Gólfur
  - BN = Þak
  - LR = Loftslétt
  - VLR = Væðing
  - PK = Væðing
  - NL = Nýpurp
  - BO = Búgungur
  - R = Reykurgrif
  - HSL = Húsnáttur
  - UT = Út
  - SO = Stofa
  - FE = Felling
  - BR = Brú
  - ST = Stig
  - TR = Tré
  - BL = Bláa
  - VE = Veggr
- BREYTING**
- Breyting 1: 1:100  
Breyting 2: 1:100  
Breyting 3: 1:100

Grunnmynd 1. Hæð

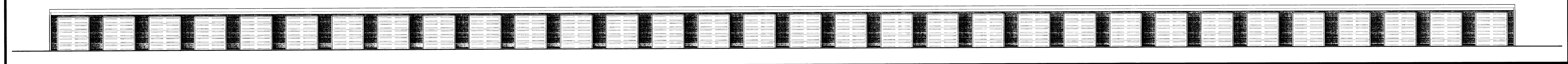

Útlit Vestur

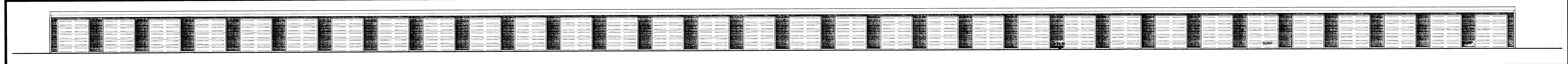

Útlit Austur

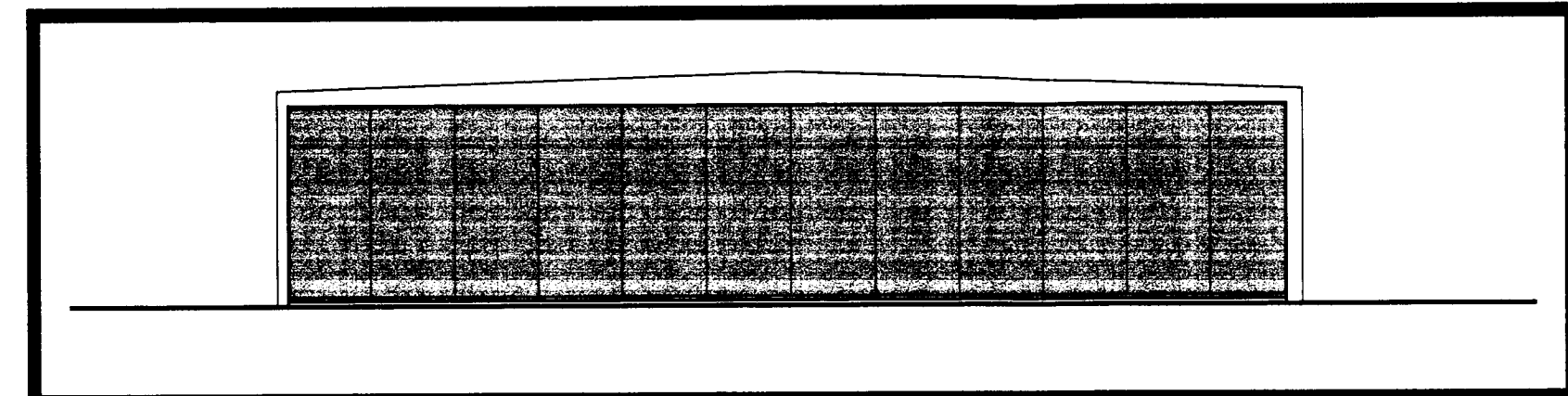

Útlit Suður

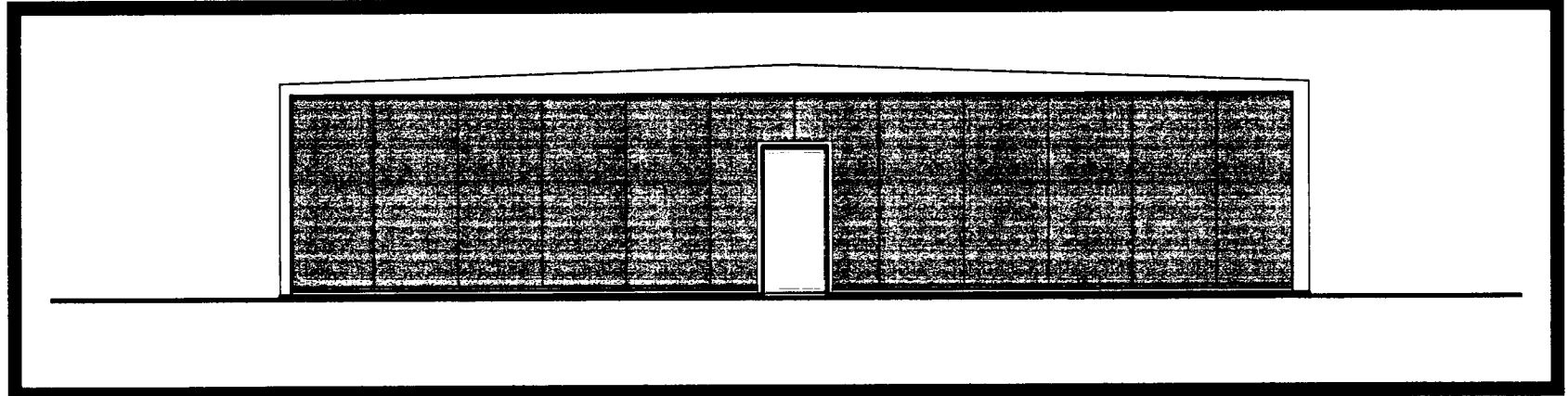

Útlit Norður

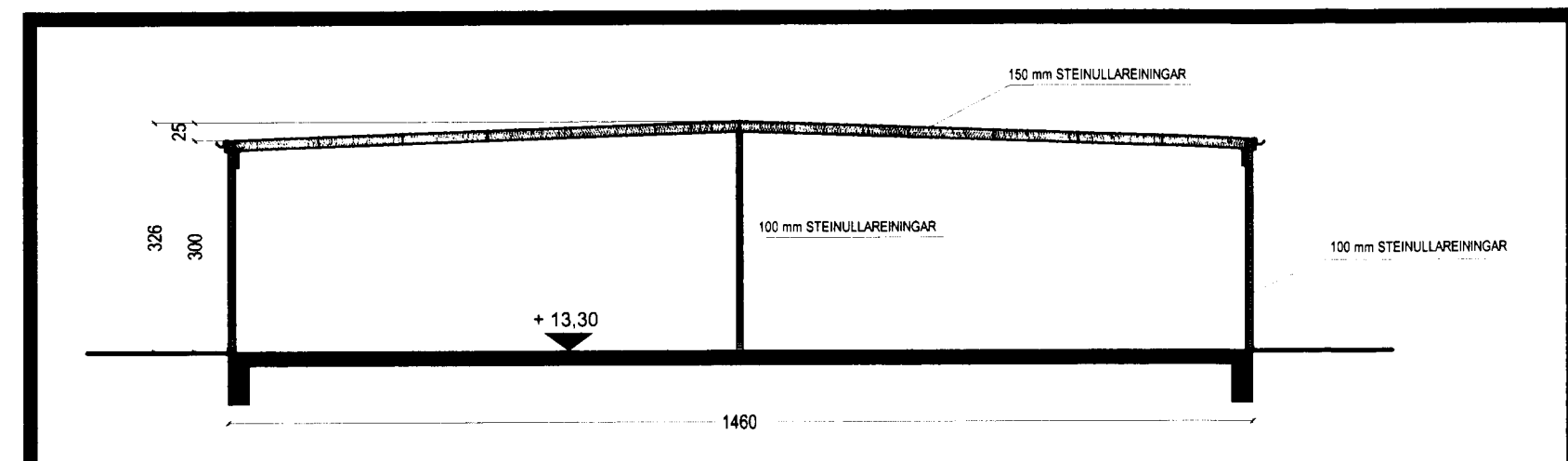

Snið A-A

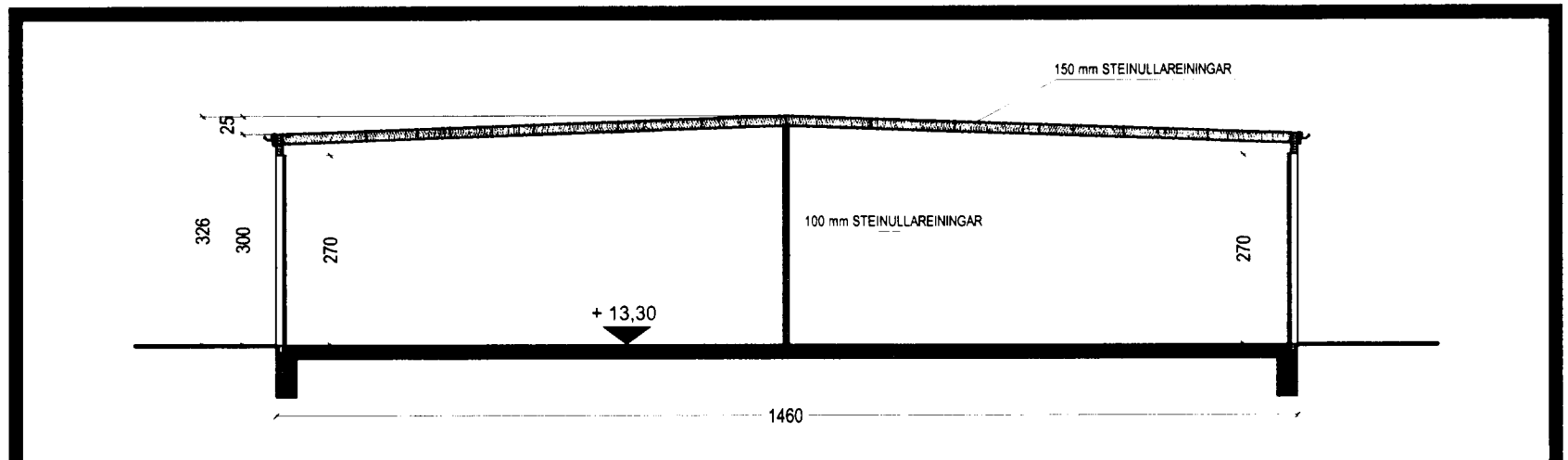

Snið B-B

**KRARK** Kristinn Ragnarsson arkitekti ehf.  
Súðurlandsvegur 4, 3. hæð, 108 Reykjavík, Ísland  
Sími: 556 2205 Fax: 544 4225  
Sími: 581 288 3589 www.krark.is krark@krark.is

Verkefni: Móhella 4 - Hús A  
Staður: Hafnarfjörður  
Verkhliut: Grunnmynd, Útlit, Skurður

Verknúmer: Verkefnastjóri: GB  
Hönnun: Teiknað: Kristinn Ragnarsson  
Yfirfarir: Samþykkt: Kristinn Ragnarsson  
Mælikvarði: 1:100 Dagssetning: 16.03.2005  
Skrá: Móhella 4.dwg Blað: 3