

SKÝRINGAR.

Hæðarkátar eru gefnar upp í metrum og á fullfrágengin gólf.
 Hæðir eru gefnar upp í botni á rörum. Öll málsetning er gefin upp í mm.
 Lagnir skal leggja í samræmi við ÍST 65 og ÍST 68.
 Gólfniðurföll baðherbergis tengist frárennsli handlaugar. Nákvæm endanleg staðsetning stúta ákvarðist miðað við þau tæki sem valin verða, sjá vinnuteikningar arkitekts.
 Allar málsetningar skal endurskoða á staðnum.
 Tákn.

- SB sturtubotn
- VS vatnssalerni
- HL handlaug
- SF sandfang
- BR þrúnnur
- BK kóti í botni röra
- Gk gólfkóti íbúðar

- GN gólfniðurfall
- GNG gólfniðurfall með gegnumstreymi frá handlaug.

Táknar skolplögn:

Vatnshalli skal vera að gólfniðurföllum, 10mm/m.

GRUNNMYND VIÐBYGGINGAR

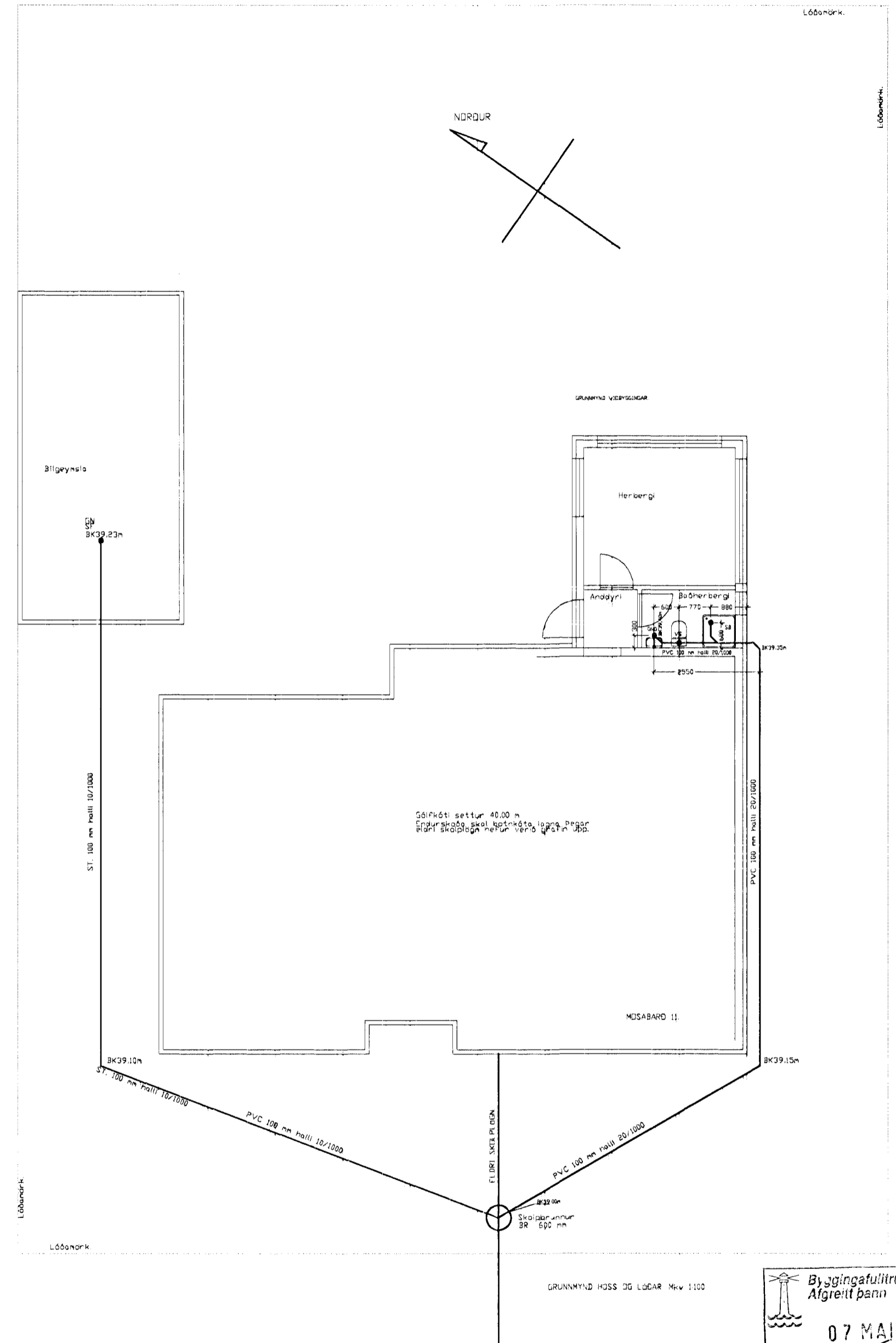
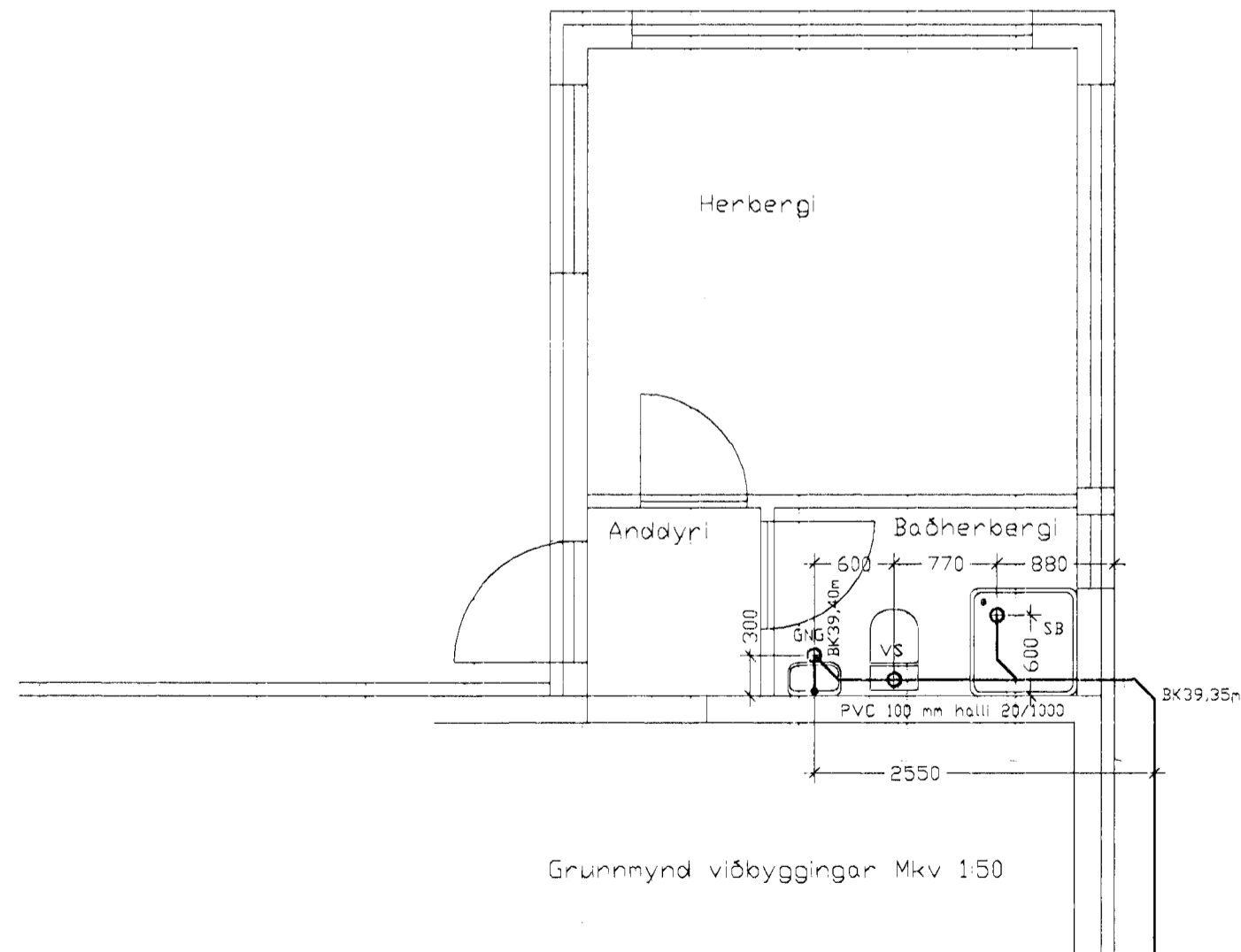

Byggingafulltrúi Hafnarfjarðar
 Afgreitt þann
 07 MAÍ 1998
 Sigurbjartur Halldórsson

Mosabard 11. viðbygging. L-1.

BREYTT: _____ DAGS: _____ LÝSING: _____

ÞRIÐJA HÆÐIN, TEKNIFRÆÐINGAR - SVEINN KARLSSON FTFL.
 Skolplagnir.
 Grunnmynd, skýringar.
 STRANDGÖTU 28 220 HAFNARFIRÐI
 Sími: 898 40 05 / Fax: 565 48 31
 NETFANG: teknifredingur@net.is
 HANNAD: SK TEIKNAD: SK DAGS: 28.04.1998 MKV: 1:100 VERKNR: _____