

Grunnmynd neðri hæðar, 1:50

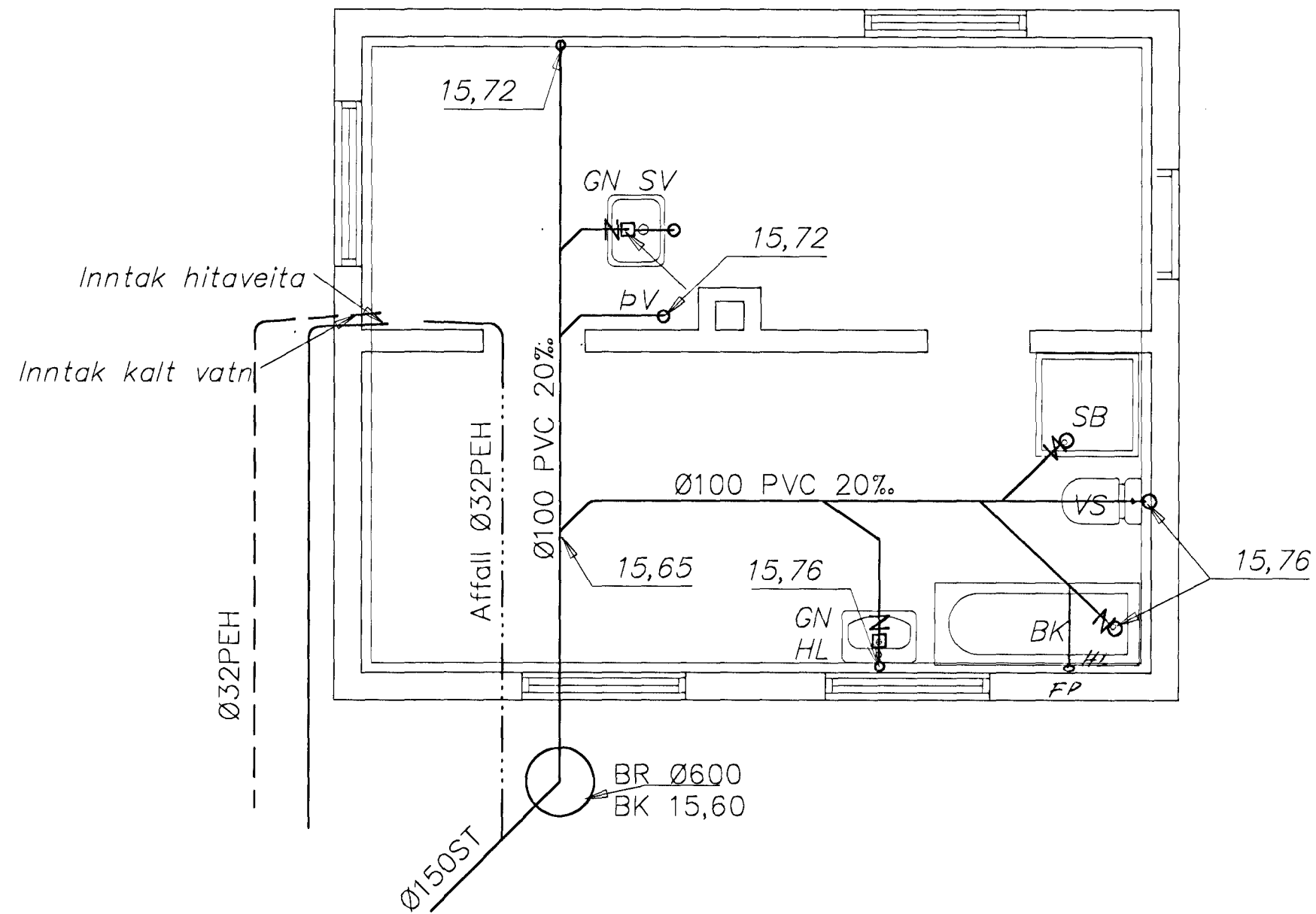

Afstöðumynd 1:500

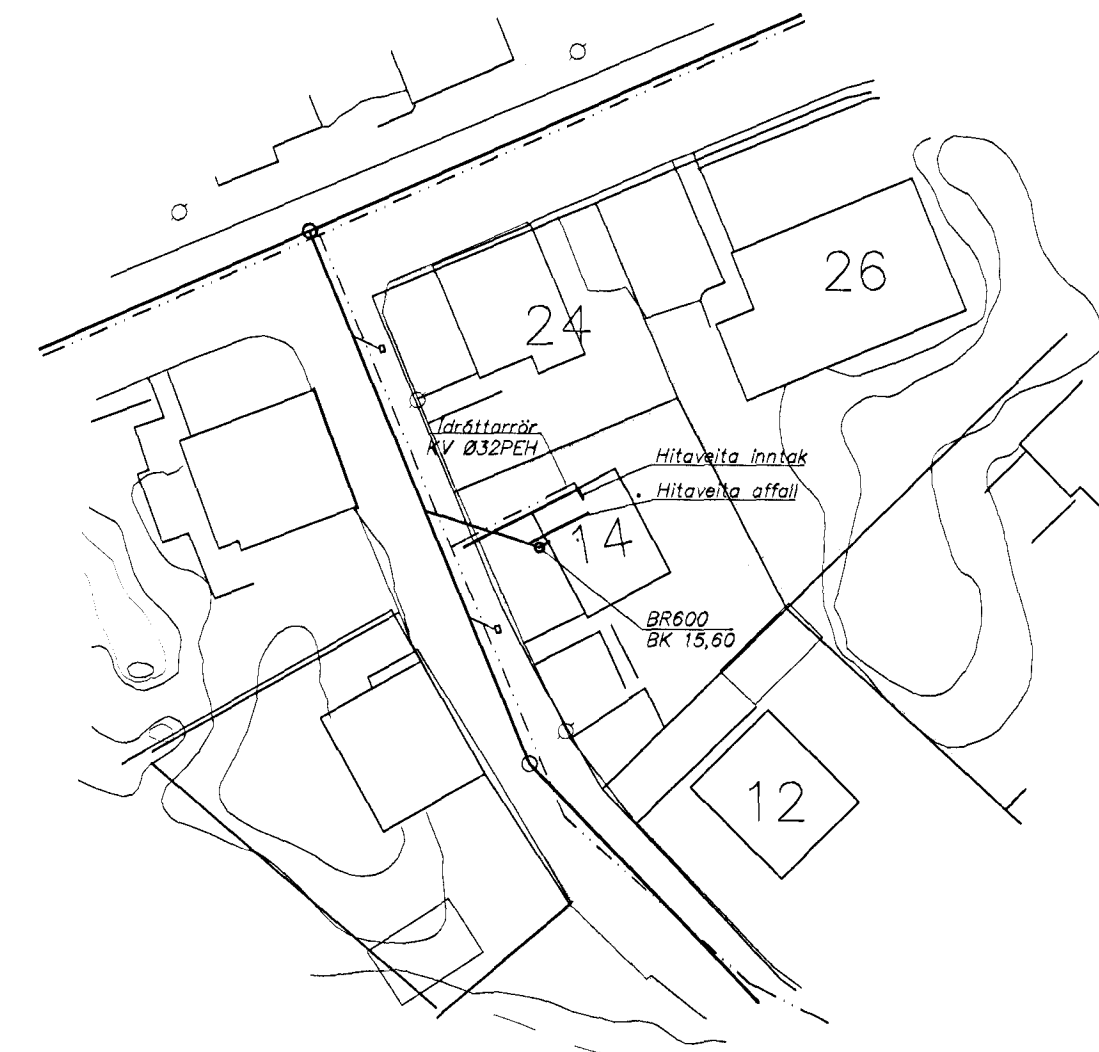

SKÝRINGAR:

Mál og málsetningar

Stærðir lagna og brunna eru í millimetrum [mm] en hæðarkötur í metrum [m].
Hæðarkötur lagna og brunna eru miðaðir við hæð í rennislisbotni.
Hallir á lögnum er gefinn upp í prómillum [o/oo].

Efni

Frärennislagnir undir botnplötu skulu vera PVC-plaströr ≥ 100 mm í þvermál.
Frärennislagnir í jörðu utan sökkuls skulu vera stein- eða PVC-plaströr ≥ 100 mm í þvermál.
Frärennislagnir ofan botnplötu skulu vera PP-plaströr.
Niðurföll í lög séu með sandlås.

Frágangur lagna

Frágangur lagna skal vera skv. ÍST65 og ÍST68.
Grafa skal fyrir lögnum og brunnum í fullþjappað fyllingarefni og fylla undir og yfir með a.m.k. 150mm af fínum sandi og þjappa vel, en gætilega.
Lagnirnar skulu liggja á belgnum en ekki á múffum. Allar lagnir skulu vera beinar en beygjur og greinar gerðar með þar til gerðum beygju- og greinastykkjum.

Lagnir í veggjum skal hljóðeinangra. Lagnir yfir lofti (útloftanir) og niðurfallsþópur frá hreinlætistækjum skal einangra með 25mm steinull og vefja yfir með plastdúk.

Staðsetning hreinlætistækja sjá grunnmynd arkitekta.

Skammstafanir:

VS	Vatnssalerni	ST	Steinrör
HL	Handlaug	PVC	Plaströr (Polyvinylkloríð)
GN	Gólfniðurföll	PP	Plaströr (Polypropýlen)
EV	Eldhúsvaskur	BK	Hæð á brunnsbotni (rennislisbotni)
SV	Skolvaskur	_____	Frärennislögn
BR	Holrásabrunnur	_____	Drenlögn
GH	Gólfhæð	_____	Kaldavatnslögn.
		_____	Heitt vatn
		_____	Affall hitaveitu

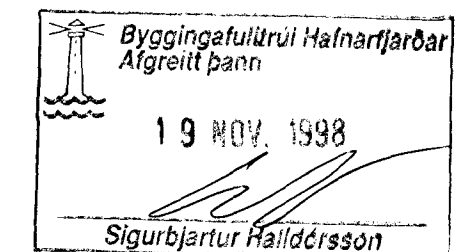

Strendingur ehf.
Verkfæðisþjónusta
Reykjavíkurlag 18 - 210 Hafnarfjörður
Sími 555 5640, fax 555 5641

Nönnustígur 14, Hafnarfirði

Ebundrýgjun frárennislagna
í sökkul: Grunnmynd

dags.	breyting	nafn	hönnaði	ös/pvg	nóv 1997
			teiknaði	pvg	nóv 1997
			Hafnarfirði		

dagsetning: nóv. 1997 teikn. nr: NÖ14-201 mállikvarði: 1:50 A2