

VESTUR



vidbygging  
NORDUR

VIÐBYGGING:

GRUNNFLÖTUR	6.82 M <sup>2</sup>
BRÜTTÓFLATARMÁL RIS	—
" HÆÐ	11.35 "
" KJALLARI SAMTALS	6.82 M <sup>2</sup>
RÚMMÁL	18.17 M <sup>3</sup>
	62.10 M <sup>3</sup>

KVISTABREYTING:

RÚMMÁL	2.70 M <sup>3</sup>
--------	---------------------

RÚMMÁLSAUKNING ALLS 64,8m<sup>2</sup>

Samþykkt á fundi bygginga-  
nefndar þ. 28.9.1983  
BYGGINGAFULLTRÖÐIN  
Í HAFNARFIRÐI

*Bygging á borg þola  
samt. með allhæðind.*  
F.S.

KJALLARI VIÐBYGGINGAR SKAL VERA STEINSTEYPTUR OG FRÆNGINGU 'A' HÆÐRUNDINN HÁTT.  
VESTUR GAFL HÆÐAR OG ÞISS SKAL STEINSTEYPA. AD DRÖLLETTI SMÍÐAST VIÐBYGGING  
OG TIMBUR GRIND. MEÐ EYJANGRUM '1' GRUNDINA. SEM LOKA SKAL MEÐ TIMBRI OG  
KLÆBA ÚTAN MEÐ RÆLJUREMI - 'A' HÆÐ EYJANG VED UM VESTURGAFLINNI.  
KÖLUNARÞÖLUR. SKV. '1ST. 66.



SUÐUR

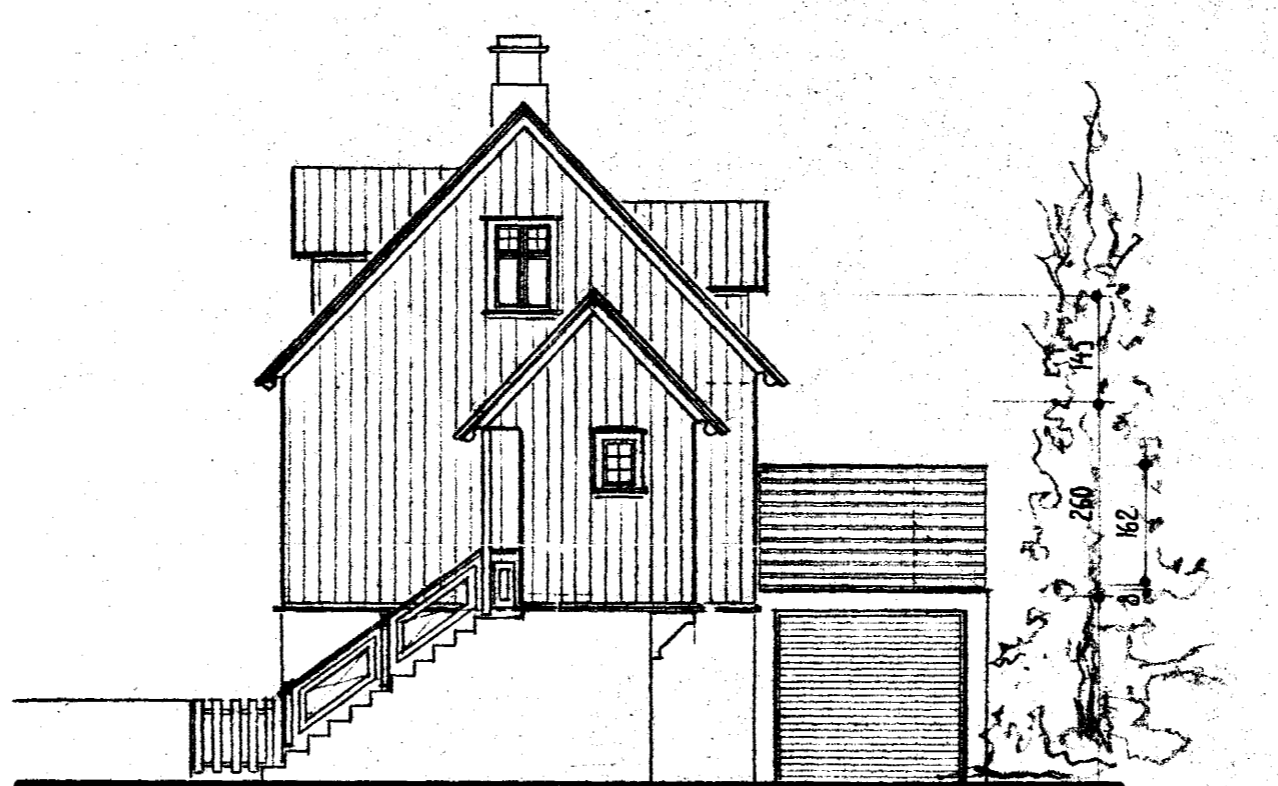

AUSTUR

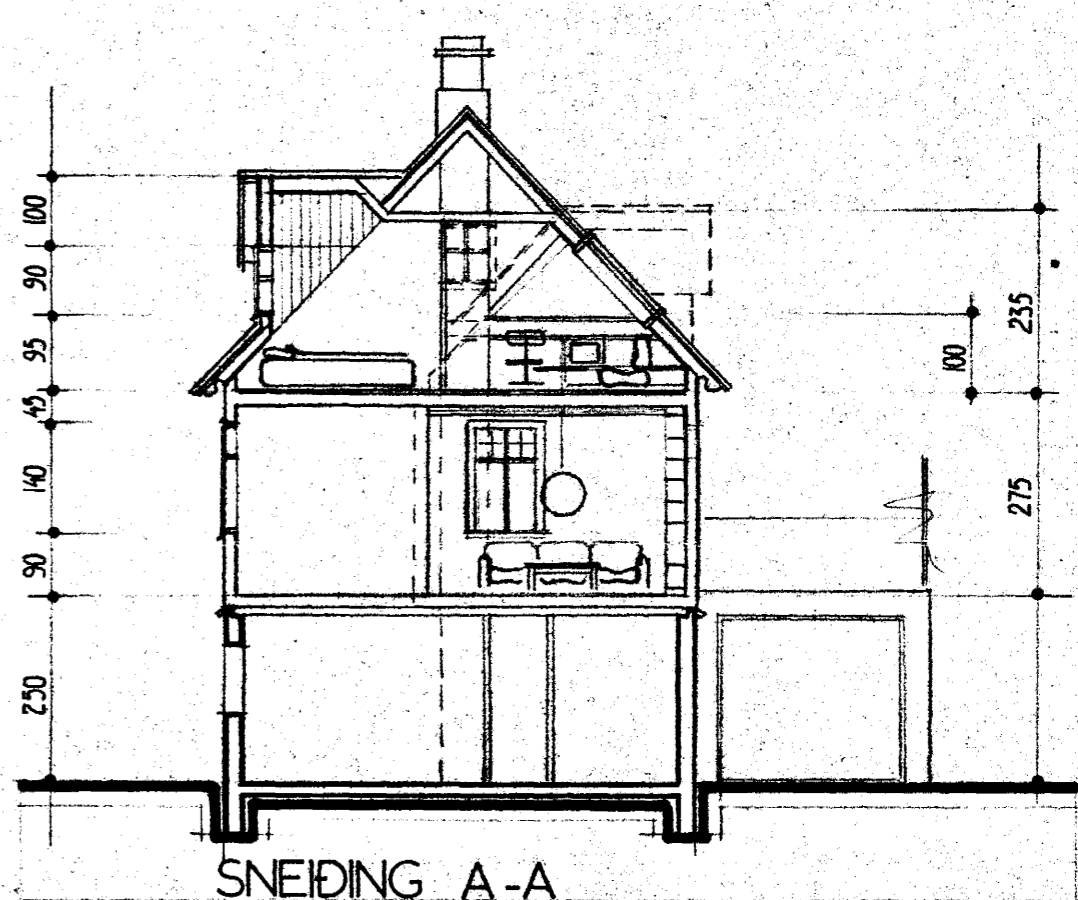

SNEIDING A-A

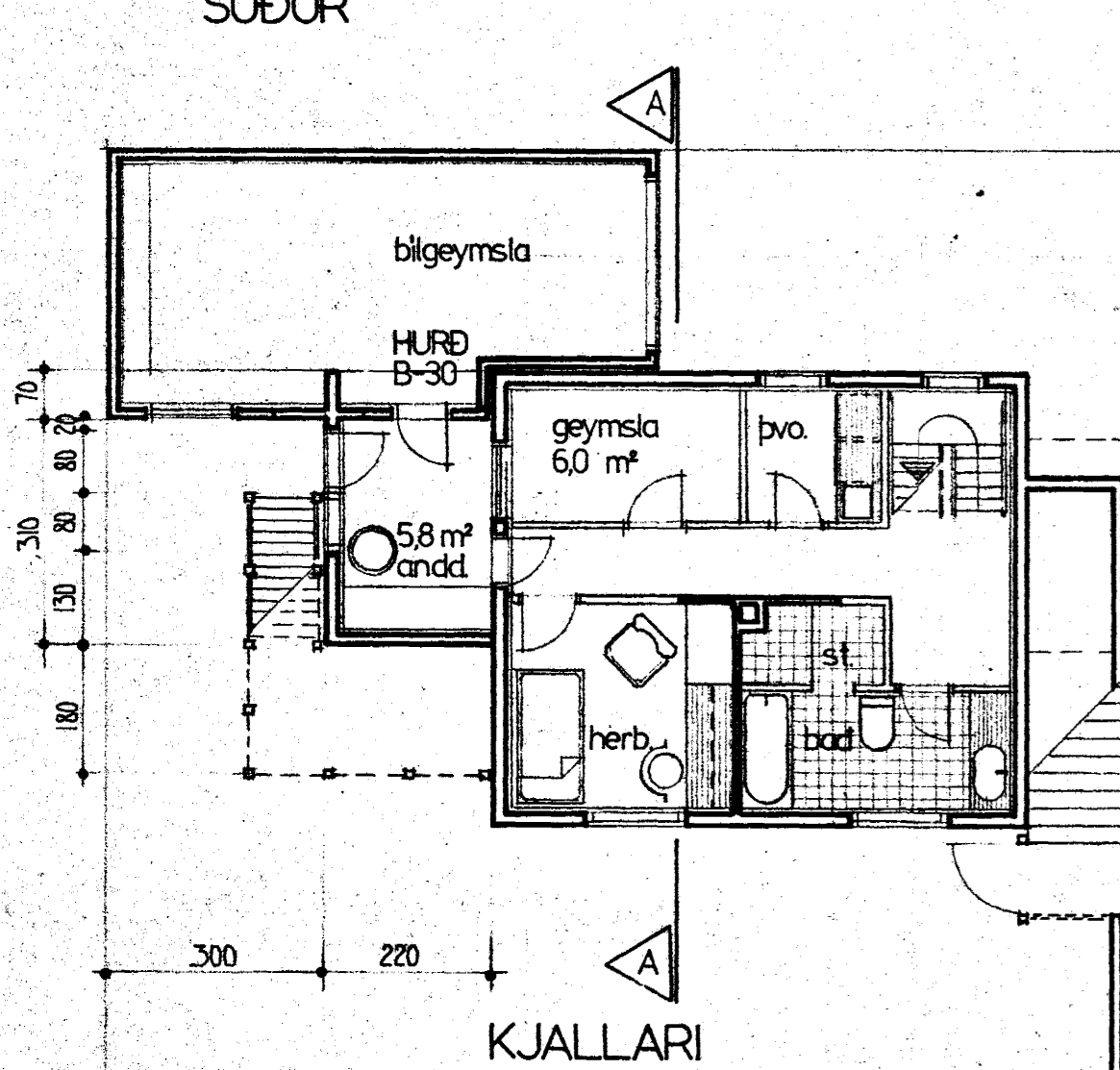

KJALLARI

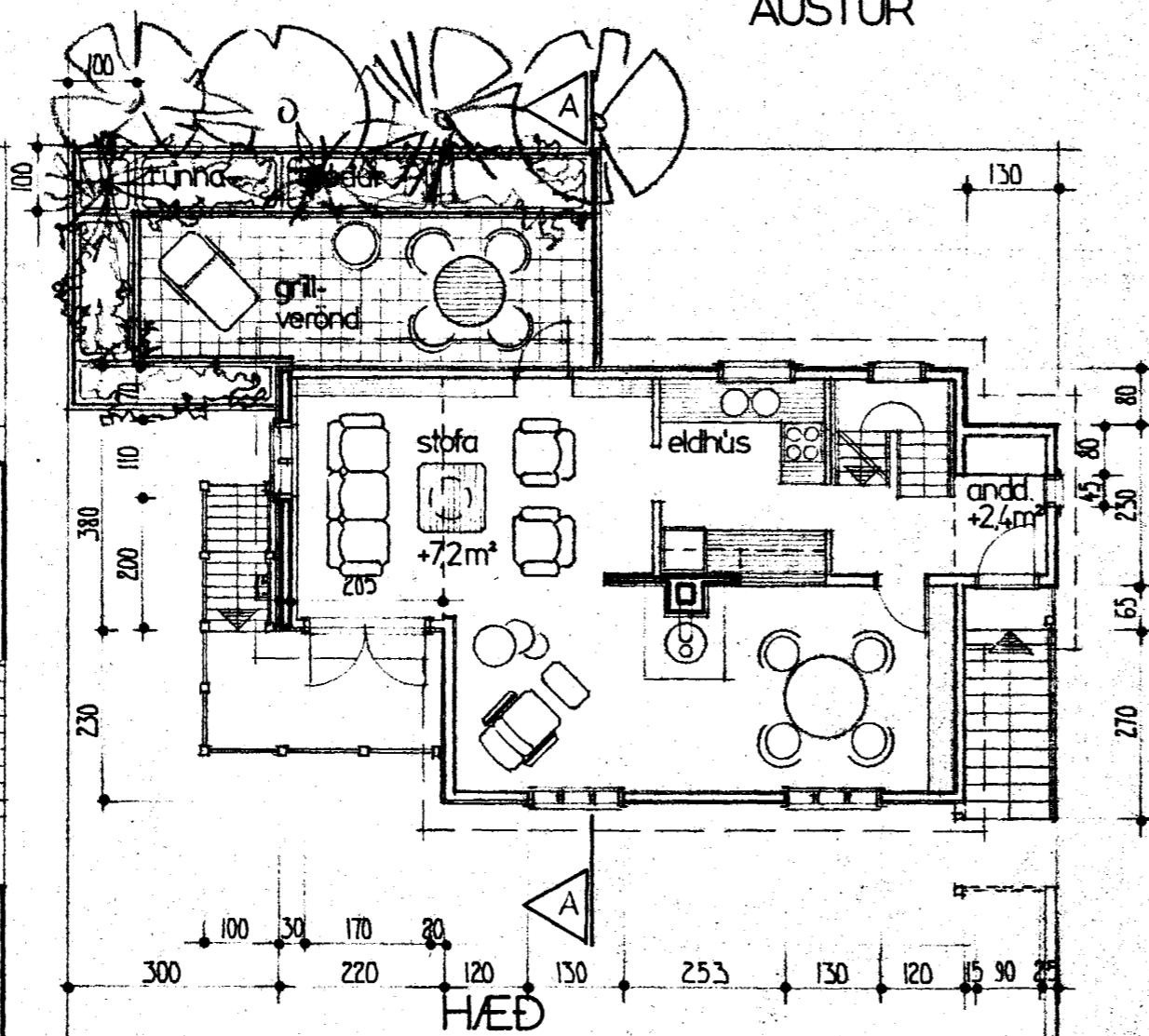

HÆÐ

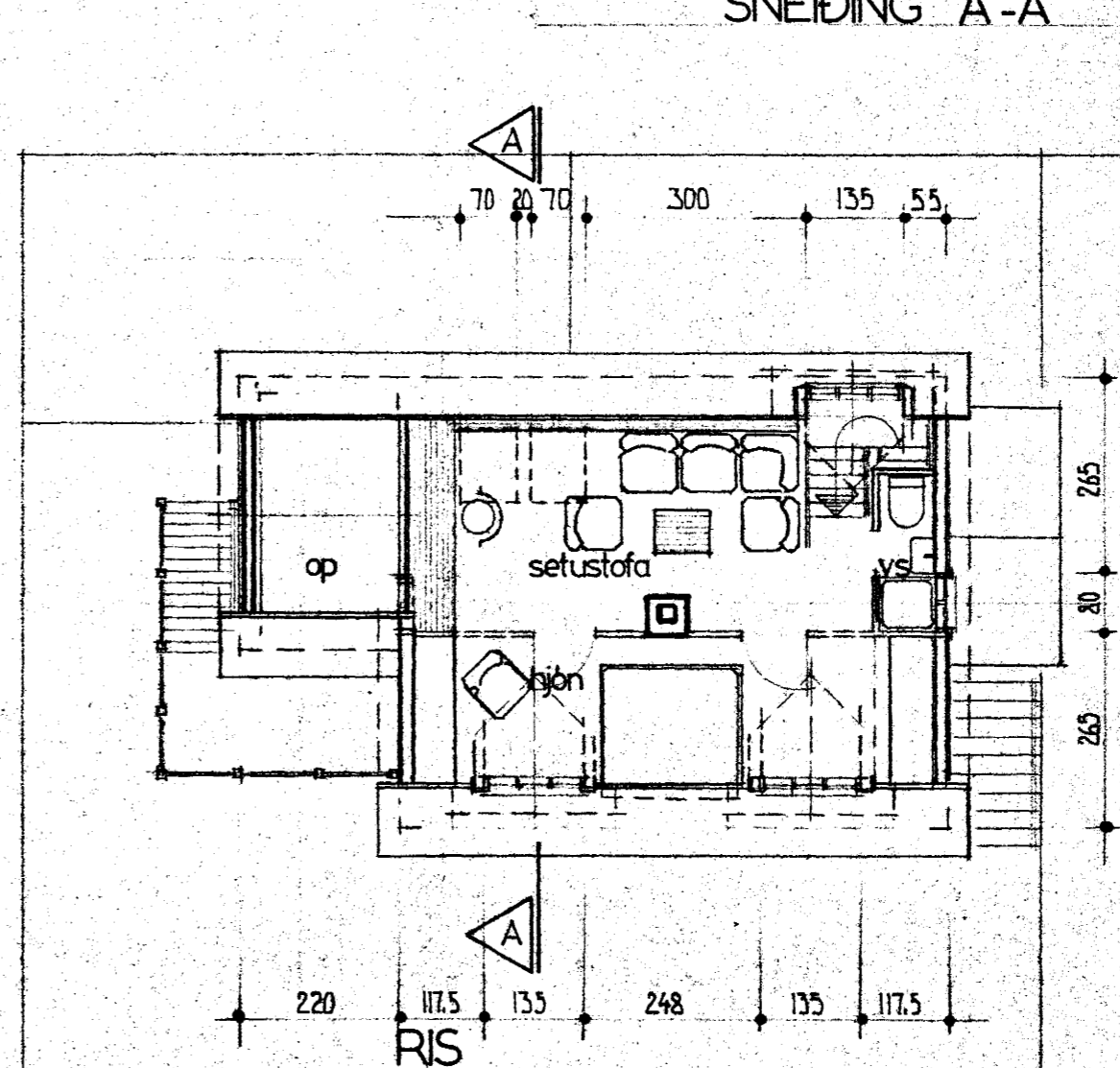

RIS

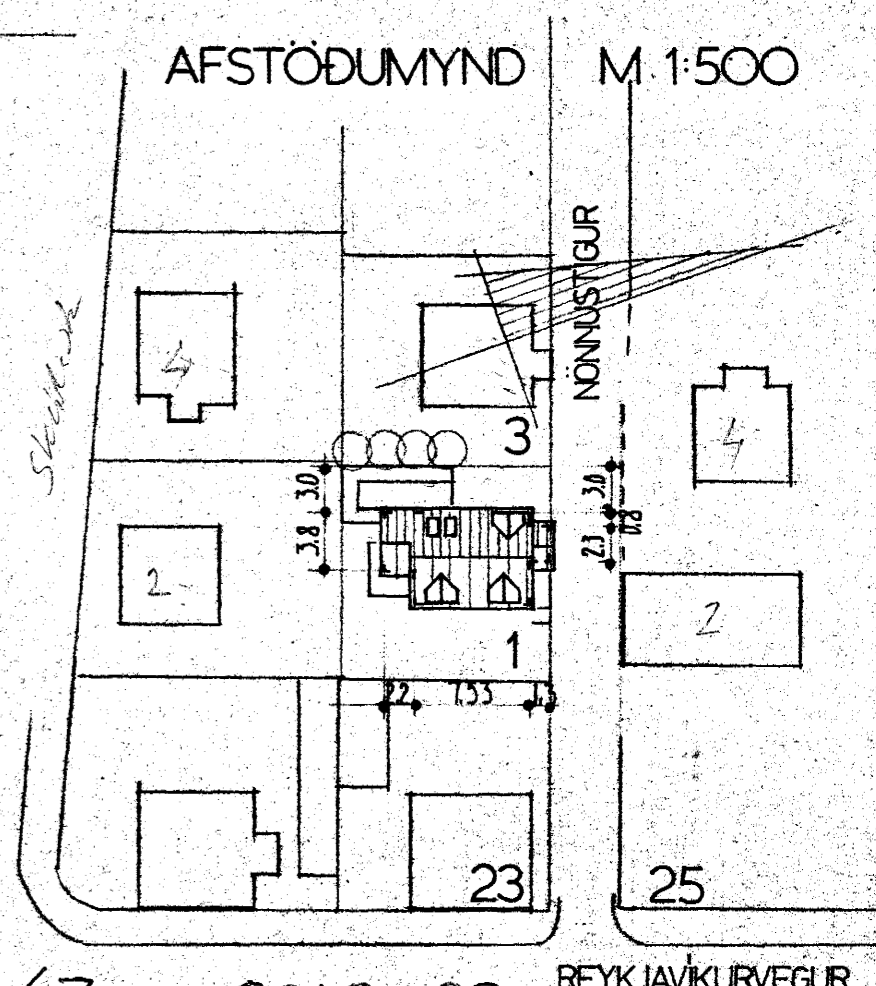

AFSTÖÐUMYND M. 1:500

01 NÖNNUSTÍGUR 1, VIÐBYGGING.

GRUNNMYNDR, ÚTLIT, SNEIDING, M. 1:100

BREYTT 08.08 '83  
BREYTT 25.07 '83  
25.10 '82.

HÖNNUN: BJÖRN S HALLSSON STRANDGÖTU 11, S. 54660