

HÚS 21b - GRUNNMYND 4. HÆÐ - 1:50

Samþykkt þann

24. jan. 2013

Byggingufulfylling í Háskóluhúsi  
Fh. Arnfríður S. Gunnlaugsson

ARTUN SAMRÆVINGARHÖNDLUNAR

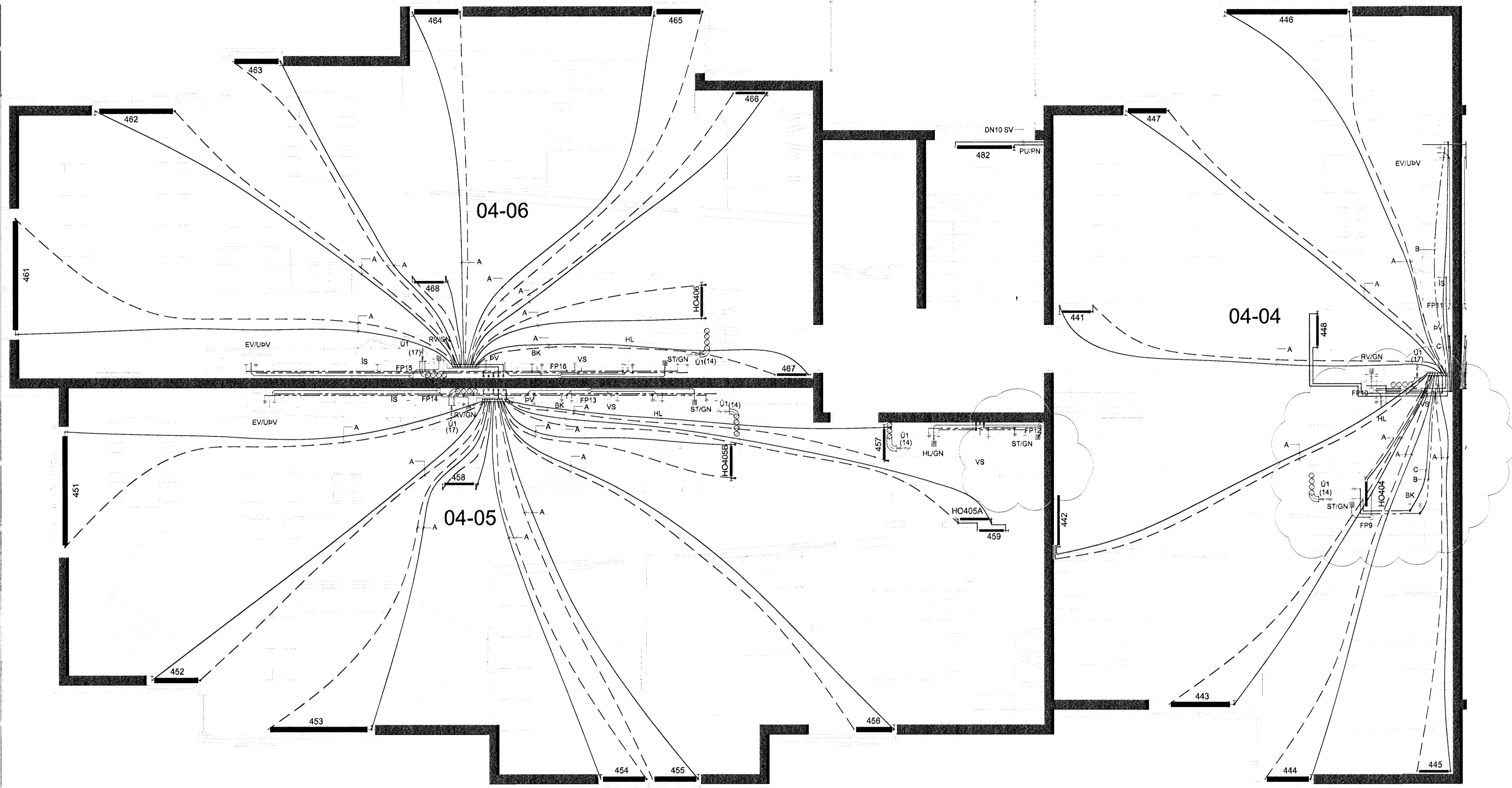

OFNATAFLA HÚS 21b - 4. HÆÐ  
FRAMRÁS 75°C/BAKRÁS 35°C  
ΔT= 40° C

OFN NR.	GERÐ	ST/ERÐ H*L (mm)	AFKÓST W
<b>IBÚÐ 04-04</b>			
441	PANEL	500*500	310 W
442	PANEL	600*1000	1020 W
443	PANEL	300*1200	1370 W
444	PANEL	300*800	910 W
445	PANEL	600*600	600 W
446	PANEL	300*2200	2500 W
447	PANEL	300*600	680 W
448	PANEL	500*500	310 W
HO404	HANDKLÆÐAOFN	1000*500	400 W
<b>IBÚÐ 04-05</b>			
451	PANEL	300*2000	2200 W
452	PANEL	300*800	900 W
453	PANEL	300*2000	2200 W
454	PANEL	300*800	910 W
455	PANEL	300*800	910 W
456	PANEL	300*600	680 W
457	PANEL	500*500	310 W
458	PANEL	500*500	310 W
459	PANEL	500*500	310 W
HO405A	HANDKLÆÐAOFN	1000*500	400 W
HO405B	HANDKLÆÐAOFN	1000*500	400 W
<b>IBÚÐ 04-06</b>			
461	PANEL	300*2000	2200 W
462	PANEL	300*1400	1600 W
463	PANEL	300*800	910 W
464	PANEL	300*800	910 W
465	PANEL	300*800	910 W
466	PANEL	500*500	310 W
467	PANEL	500*500	310 W
468	PANEL	500*500	310 W
HO406	HANDKLÆÐAOFN	1000*500	400 W
<b>STIGAÐÚS</b>			
482	PANEL	600*1200	1200 W

SKÝRINGAR:

HITA- OG NEYSLUVATNSKERFI - INNSTEYPTAR RÖR Í RÖR LAGNIR:

- A TÁKNAR FRAM- OG BAKRÁSARLAGNIR OFNAKERFIS Ø16 ALPEX Í Ø25 HLIÐARRÖRI SEM STAÐSETT ER Í MIÐJU PLÖTUVERNSIDÍ.
- B TÁKNAR HITALÖGN NEYSLUVATNS Ø20 ALPEX Í Ø25 HLIÐARRÖRI SEM STAÐSETT ER Í MIÐJU PLÖTUVERNSIDÍ.
- C TÁKNAR KALDAVATNSLÖGN NEYSLUVATNS Ø20 ALPEX Í Ø32 HLIÐARRÖRI SEM STAÐSETT ER Í MIÐJU PLÖTUVERNSIDÍ.

FRÁVEITUKERFI - PÍPUSTÆRÐIR:

PÍPUSTÆRÐIR SKULU VERA SAMKVÆMT EFTIRFARANÐI TÖFLU NEMA ANNAD SÉ SÝNT Á UPPDRÁTTUM:

TÆKI	FP	VS	EV	RV	GN	HL	PV	SB	BK
DN	100PP	100PP	50PP	50PP	50PP	40PP	50PP	50PP	50PP

ÚTLOFTUN FALLPÍPNA UPP ÚR ÞAKI ER Ø75

TILVÍSANIR:

- ALMENNAR SKÝRINGAR . . . . . SJÁ BL. NR. L(15-21)\_001
- RÚMMYND FRÁRENNISLAGNA . . . . . SJÁ BL. NR. L(21b)\_445
- RÚMMYND HITA- OG NEYSLUVATNSLAGNA . . . . . SJÁ BL. NR. L(21b)\_443

TENGRIND OFNALAGNA OG TENGINGAR OFNA Á 2.- 5. HÆÐ (SKEMATÍSK):

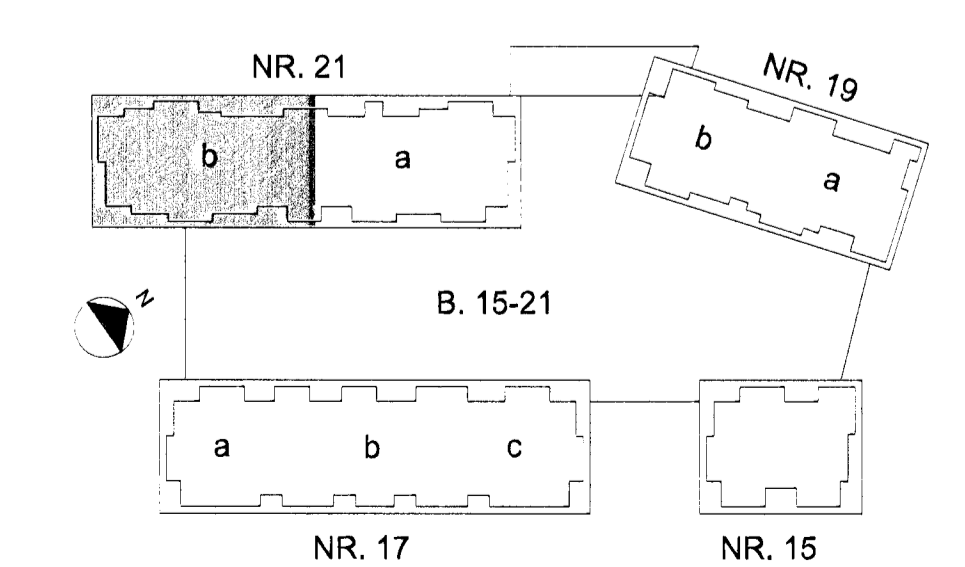
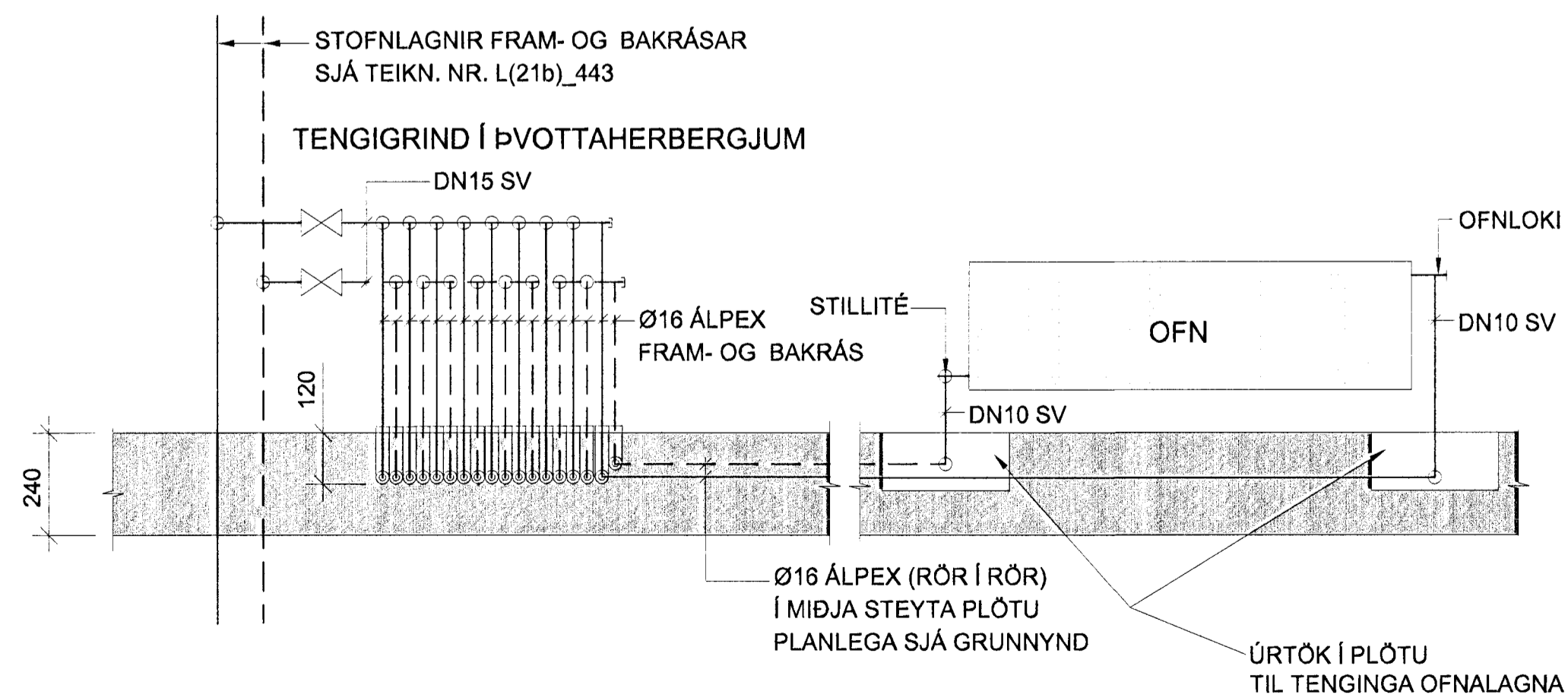

**NORDURBAKKI 21b**

DRIFA-, HITA- OG LOFTRÆSKERFI  
4. HÆÐ  
GRUNNMYND

MKV.: 1:50  
DAGS: 14.08.2008  
HANNAD/TEKNI: JB/GG  
VERKNR.: 05104

YFIRFARIR: GI  
SAMÞYKKT: *[Signature]*  
KENNITALA: 130687-4439  
TEKNI-NR.: L(21b)\_426 DR: B

**Conis**  
VERKFRÆÐIADÖGJÓF  
Kennitala: 800105-1000  
Húsbúnaðsvegur 11, 201 Kópavogur  
Sími: 517-3000  
Netfang: conis@conis.is  
Vefur: www.conis.is