NORÐURBAKKI 5a, 5b og 5c. HAFNARFIRÐI.

Varðandi frekari málsetningar, sjá sérteikningar aðalhönnuðar í mkv. 1:50.
Séruppdrættir skulu unnir þegar aðaluppdrættir hafa verið samþykktir af byggingaryfirvöldum.

BO. táknar björgunarop, samkv. reglugerð um brunavarnir og brunamál.

Táknar rýmingarleið, samkv. reglugerð um brunavarnir og brunamál.

Reykskynjari, staðsetjist samkv. teikningu.

Eldvarnarbúnaður og slökkvitæki skulu staðsetjast í samráði við slökkvilið.

Anddyrishurðir íbúða skulu vera sjálflokandi með hurðarpumpu.

Samþykkt þann
3 0 DEC 2014
Byggingafulltrúinn í Hafnarfirði
f.h. Sigurður Steinar Jónsson

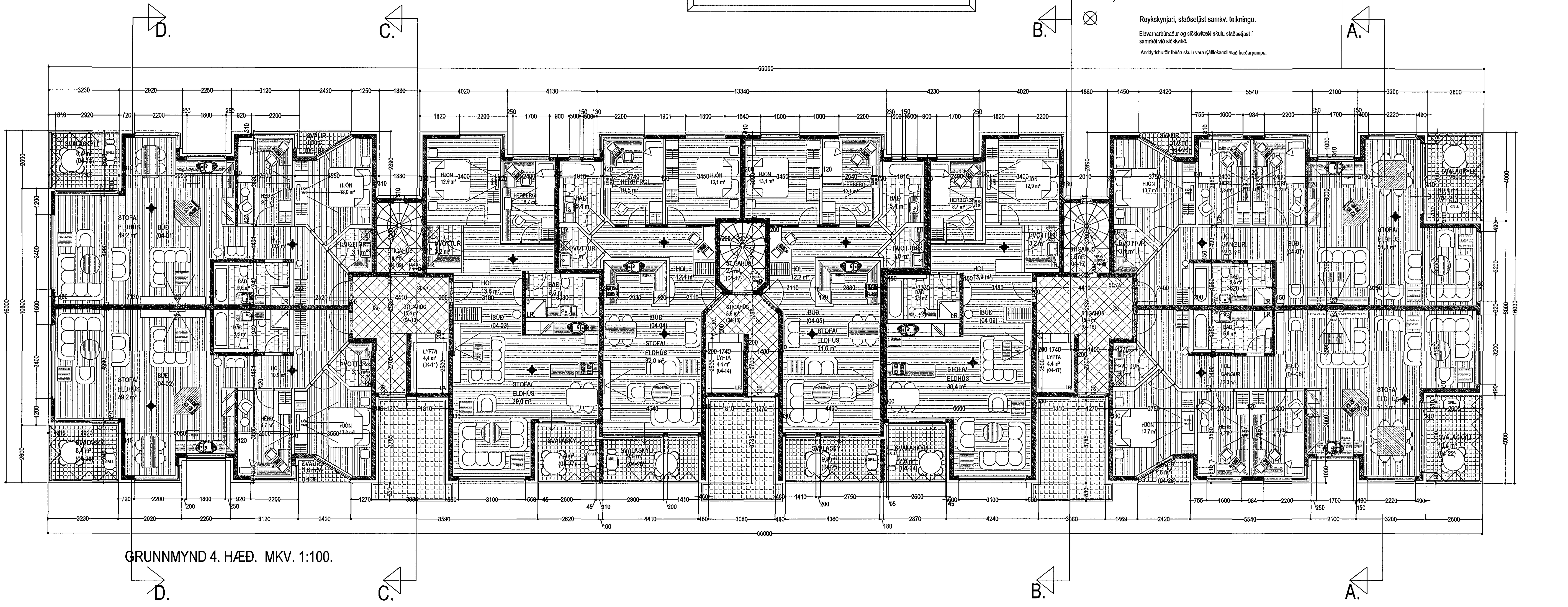

GRUNNMYND 4. HÆÐ. MKV. 1:100.

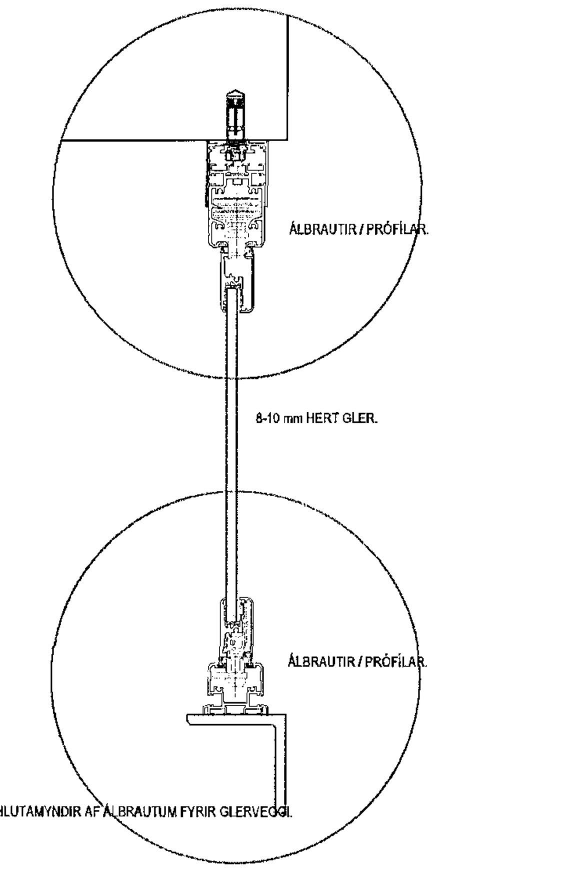

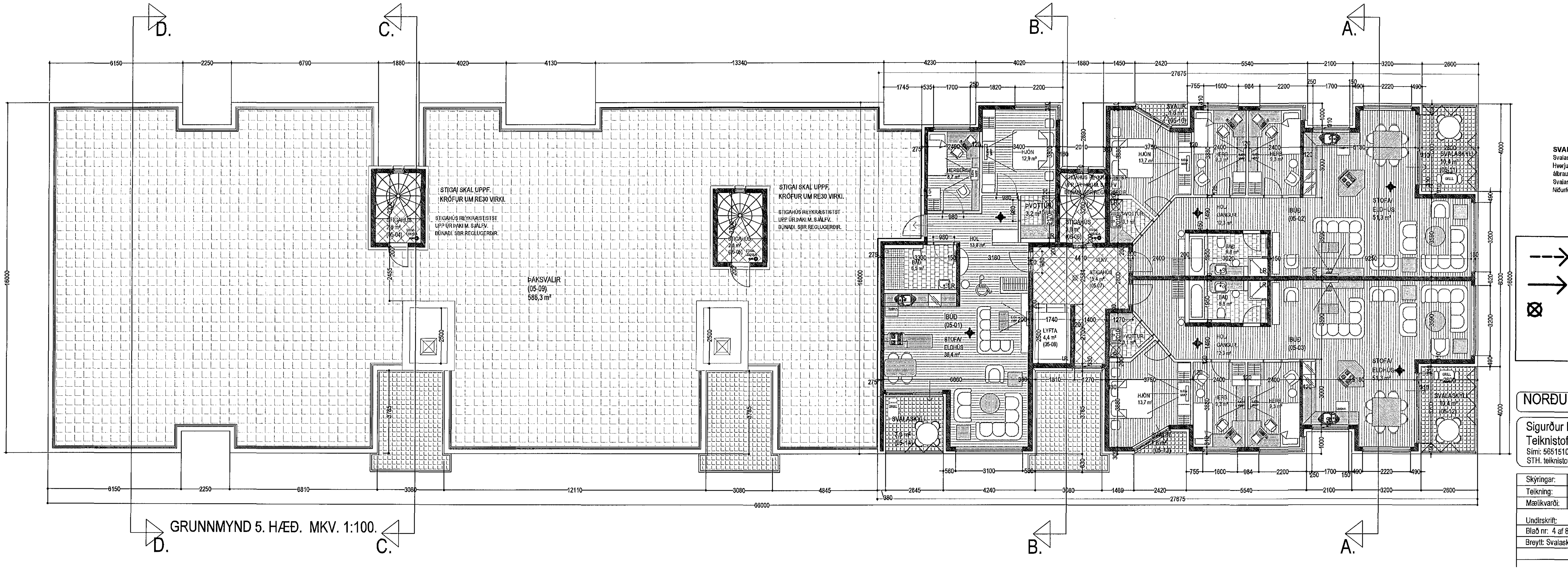

GRUNNMYND 5. HÆÐ. MKV. 1:100.

03.12.2014
SLÖKKVILIÐ HÖFUÐBORGARSVÆÐISINS bs.

SVALASKÝLI.
Svalaskýlum er lokað með 8-10 mm hertu gleri.
Hverju svalaskýli er lokað (B-LOKUN) með glereiningum sem hvíla í þar til gerðum álbrautum.
Svalaskýlin eru opnanleg sbr. grein 102 í byggingarreglugerð.
Niðurföll og yfirföll eru á svölum.

BO. táknar björgunarop, samkv. reglugerð um brunavarnir og brunam

Táknar rýmingarleið, samkv. reglugerð um brunavarnir og brunamál.

Reykskynjari, staðsetjist samkv. teikningu.

Eldvarnarbúnaður og slökkvitæki skulu staðsetjast í samráði við slökkvilið.

Anddyrishurðir íbúða skulu vera sjálflokandi með hurðarpumpu.

NORÐURBAKKI 5a, 5b og 5c. HAFNARFIRÐI.

Sigurður Þorvarðarson byggingafræðingur bfí.
Teiknistofan Strandgötu 11 220 Hafnarfirði.
Sími: 5651510. Netfang: teiknistofan@simnet.is
STH. teiknistofan ehf. kt. 510298-2769. Kt. aðalhönnuðar: 141250-4189.

Skýringar:	Aðaluppdráttur.	
Teikning:	Grunnmyndir 4. og 5. hæð.	
Mælikvarði:	1 : 100.	Dagsetning: 07 desember 2005.
Undirskrift:	5/11 14	
Blað nr: 4 af 8.		
Breytt: Svalaskýli B-lokun teiknuð í okt. 2014. Sig. Þ.		