



Samþykkt þann

9. JULI 2000

Byggingafulltrúinn í Hafnarfirði
F.h. Sigurbjartur Halldórsson

STÆRÐIR:

1. HÆÐ	61,6m ²	158,0m ³
2. HÆÐ	52,8m ²	144,7m ³
RIS	42,9m ²	153,1m ³
Botn		12,3m ³
SAMTALS:	157,3m²	448,0m³

Byggingalísing:
Húsið er tvær hæðir og ris, fyrsta hæð er stenskupt með steyptri plötu milli hæða. Efri hæð, ris og þak eru með burðerbirki úr timbri, kleddu að utan með járnpötum. Pallur og tröppur vð innangangs dör að amarni hæð eru úr timbri.

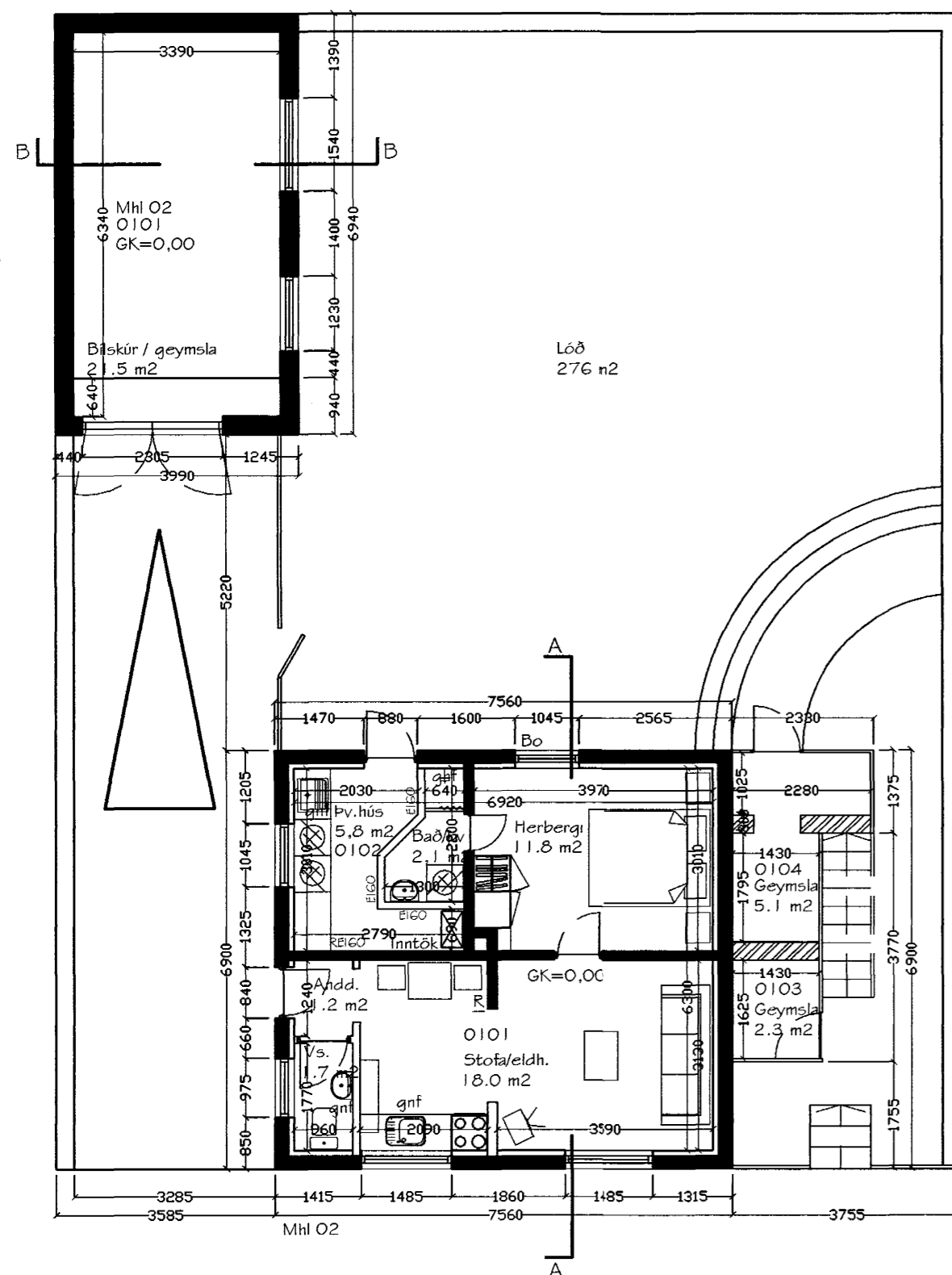

Grunnmynd 1. hæðar

Kvarði: 1/100

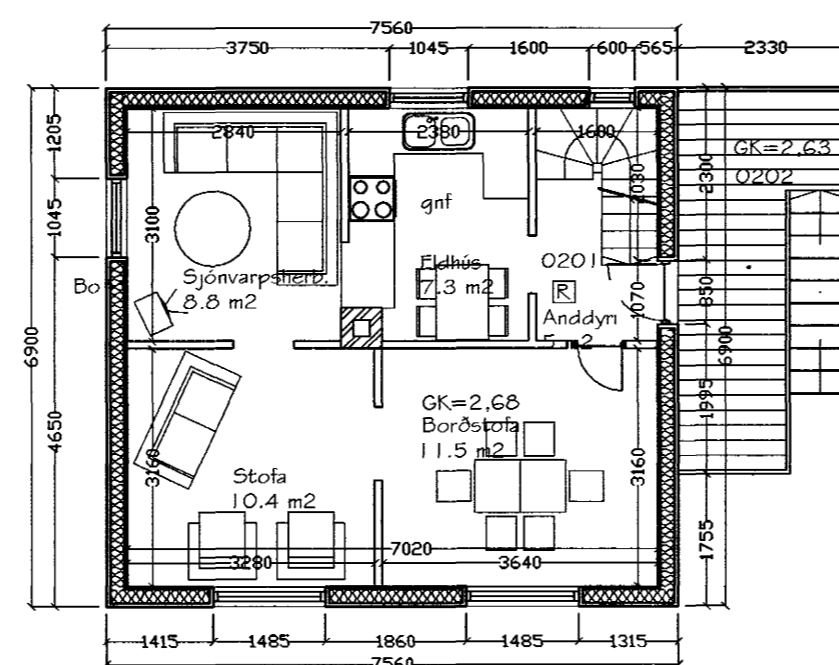

Grunnmynd 2. hæðar

Kvarði: 1/100

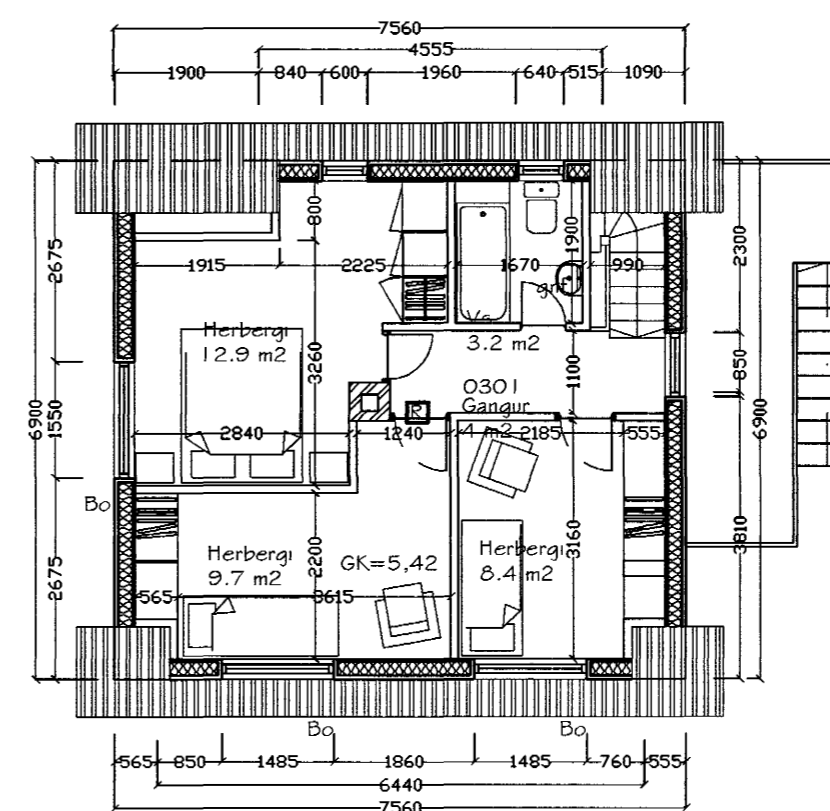

Grunnmynd risihæðar

Kvarði: 1/100

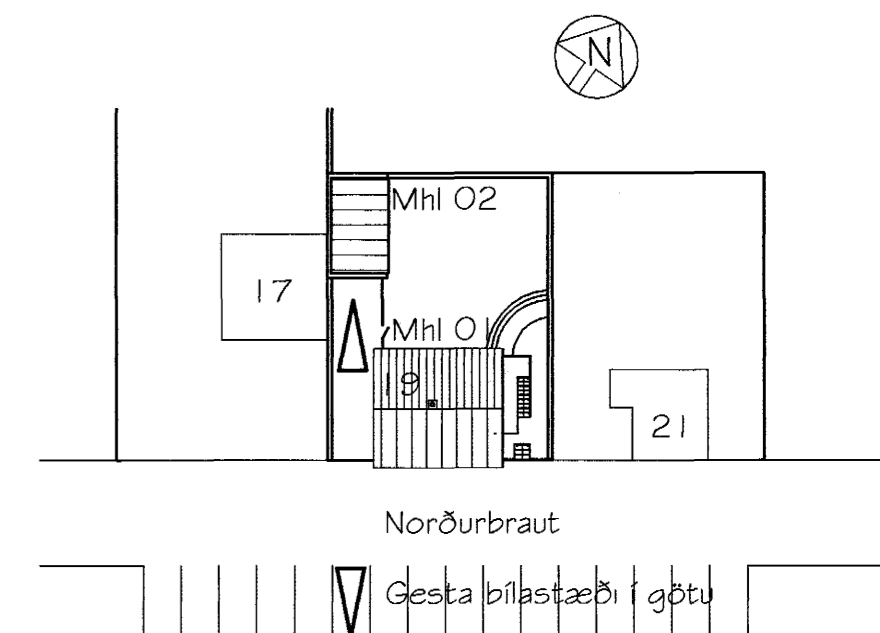

Afstöðumynd

Kvarði: 1/500

101
Norðurbraut 19

Afstöðumynd
Grunnmyndir

hannað/teikn: FF MS
dags: 20.06.00

mkv: 1:100 1:500
verknr.: 00.08

FRÍÐRIK FRÍÐRIKSSON DRÆKTEKT F.Á.S. 21256-4519, FFÆRIK ÖI SLANDIÐS
KLAPPARSTÍG 10, 101 REYKJAVÍK, SÍMI 5511060, FAX 5511066

TEIKNISTOFAN THAK

26.07.00 *Halldórsson*