

Byggingarlýsing
 Iðúðarhús: samkvæmt burðarþolsteikningum samþ. 11. sept 1992.
 Útveggjagrind með lausholtum 50/150 c-c 600.
 Innveggjagrind 45/95 c-c 600.
 Sperrur 50/200 c-c 600.
 Gólfbitar 50/150 c-c 450.
 Hefðbundin timburgrind á steypum grunni.
 Einangrun: í útveggjum 150 MM og í þaki 200. Húsið er klætt að utan með bárujárni og innan með spónaplötum/ gipsplötum.

Bifreiðageymsla er úr járnþentri steinsteypu í hólf og gólf. Ofan á loftplötu er einshliða hallandi lofræst bárujárnsþak, skörun á plötum þrjár báru, einangruð að innan m. 100MM þéttsteinullarplötum og múrhúðuð.

Samþykkt þann
 2 6 JUNI 2000

Byggingafulltrúinn í Hafnarfirði
 F.h. Sigurbjartur Halldórsson

[Signature]

NORÐURBRAUT 21
 LANDNR. 122012
 MATSHL. 01 OG 02

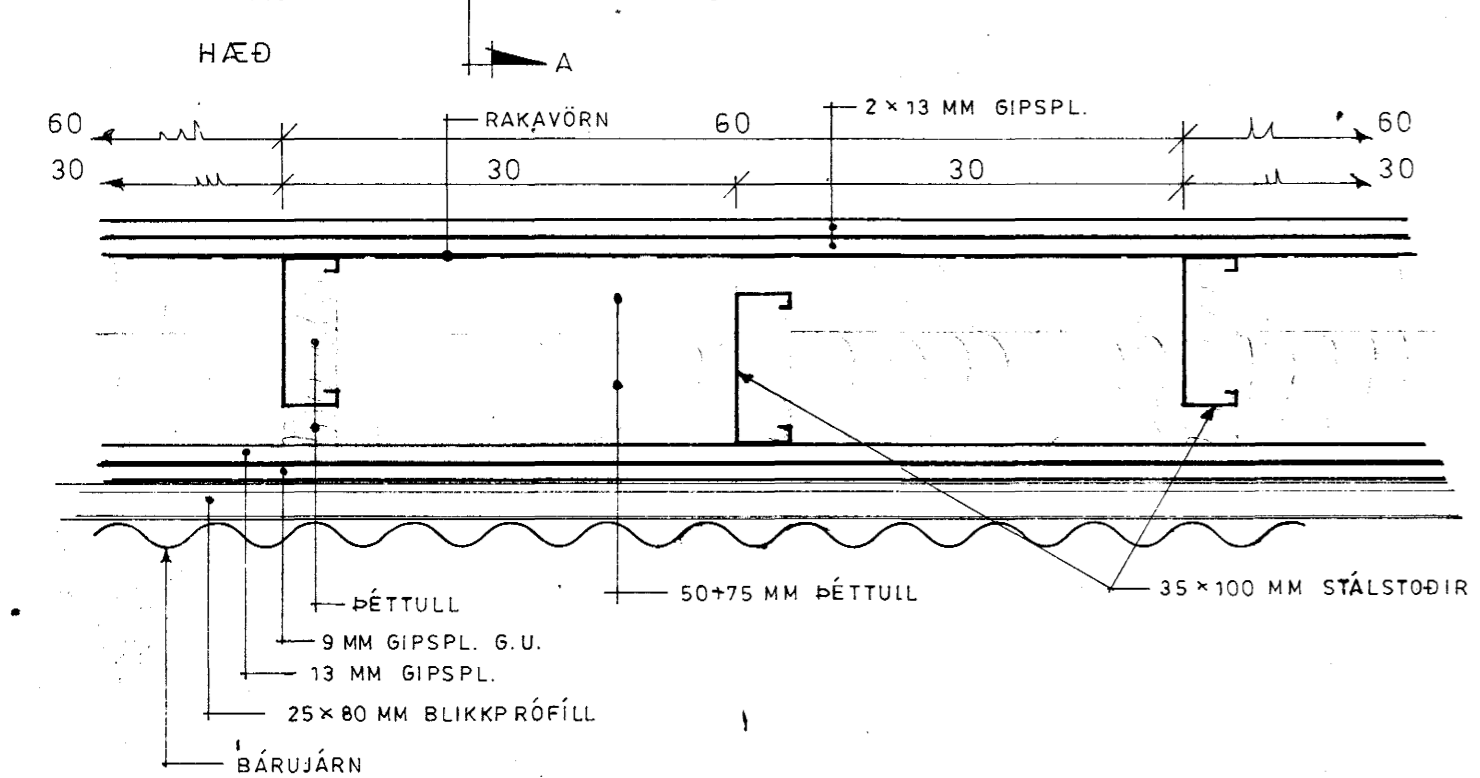
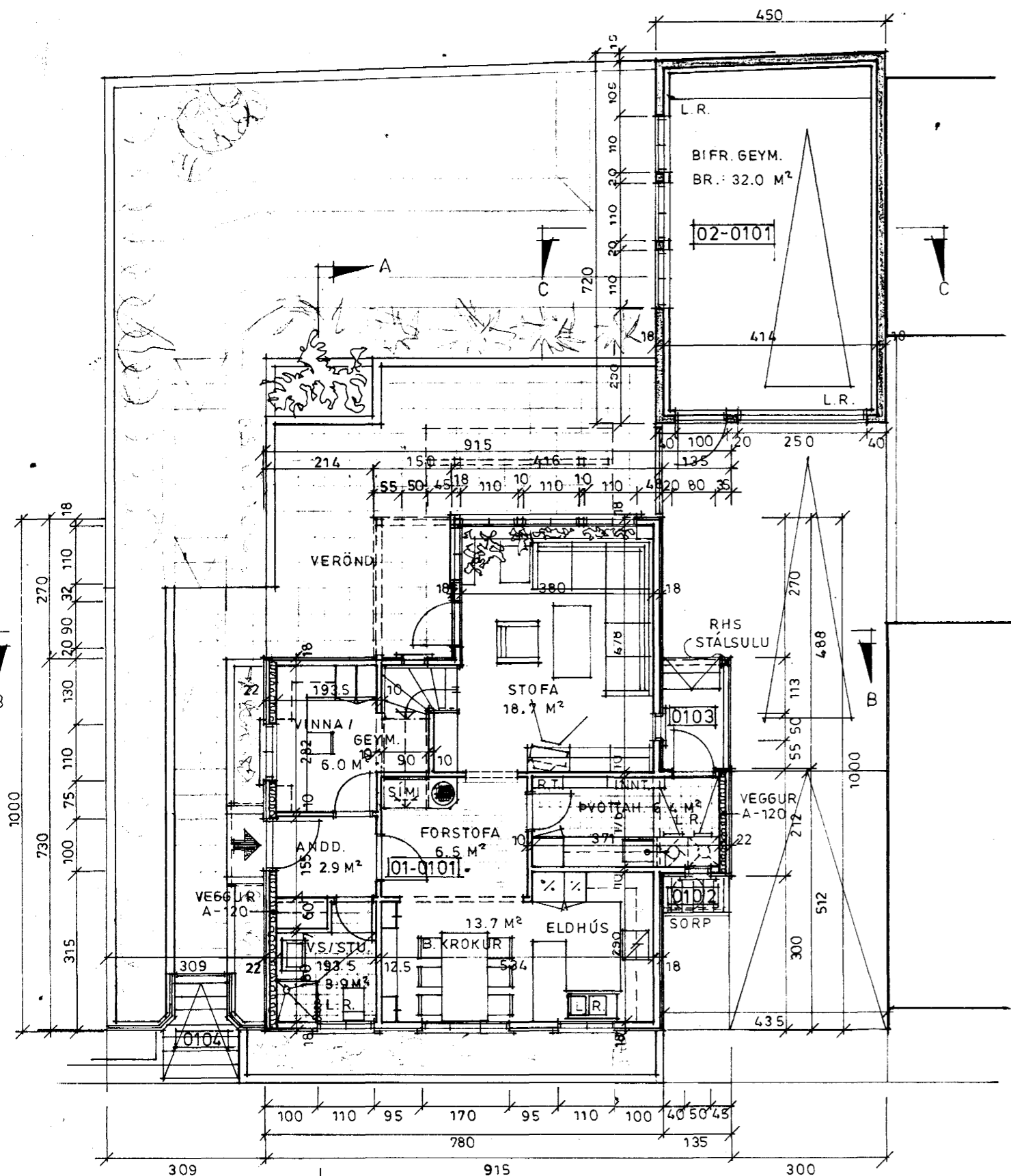

A-120 VEGGIR M.K.V.: 1:5

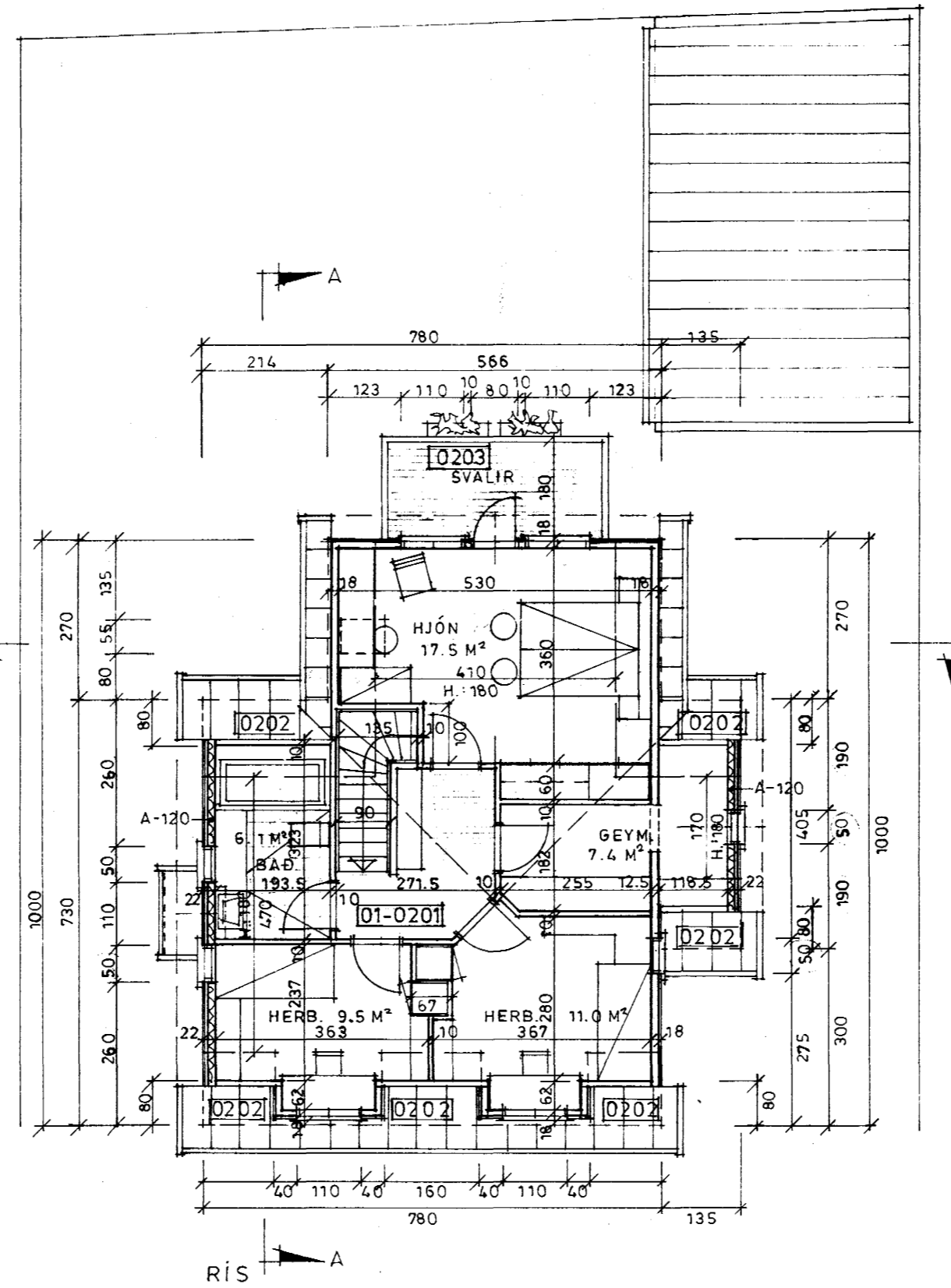

RÍS M.K.V.: 1:5

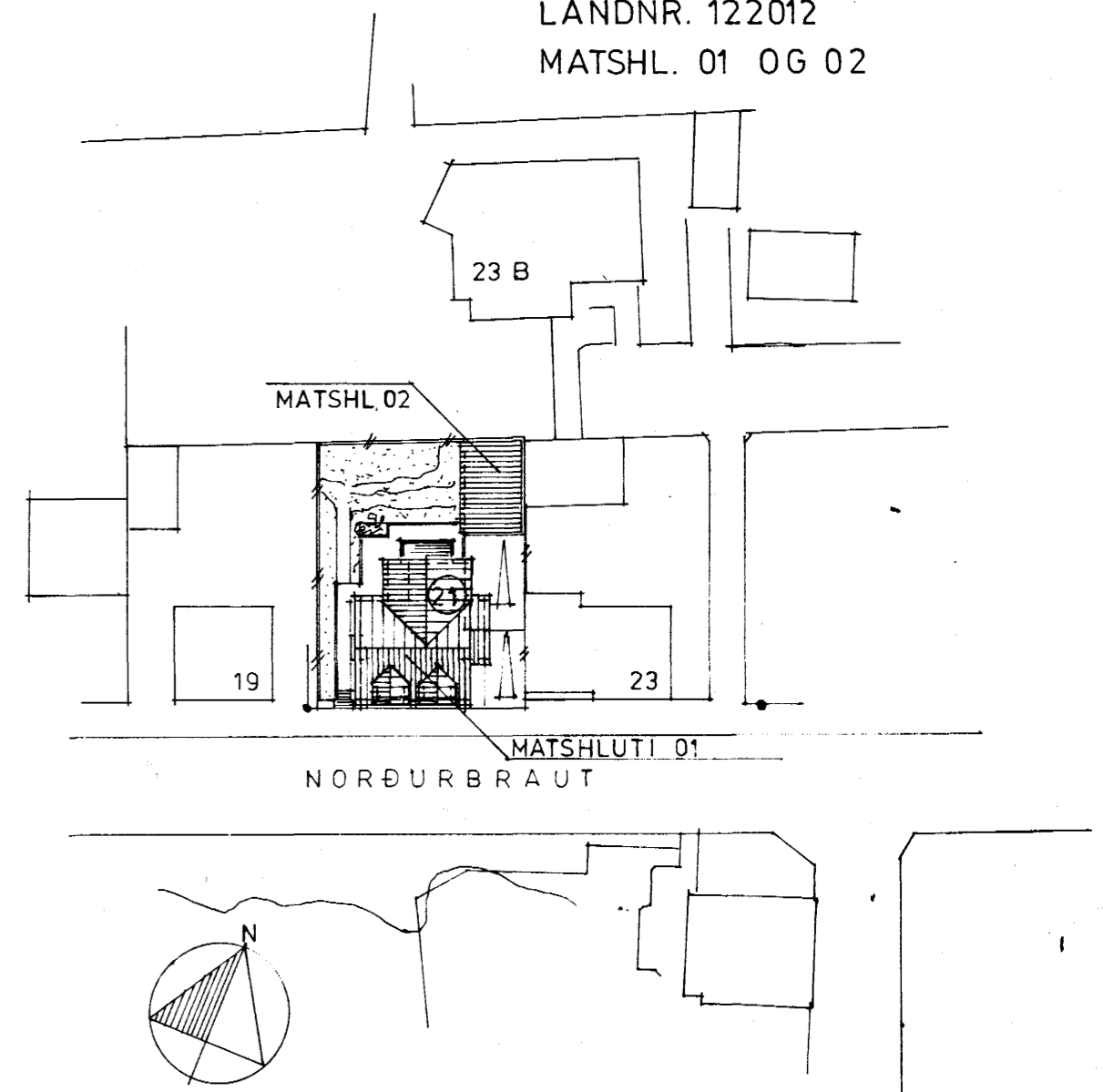

AFST.MYND M.K.V.: 1:500

TEIKNINGAR SAMRÆMDAR SKRÁNINGARTÖFLU Í JÚNI 2000