

Stærðir bílskúrs og geymslukjallara:  
 Brúttóflatarmál 2x35 fm = 70 fm  
 Brúttórúmmál ~~80,5~~ ~~124,2~~ ~~204,7~~ m<sup>3</sup>  
 212 m<sup>3</sup>

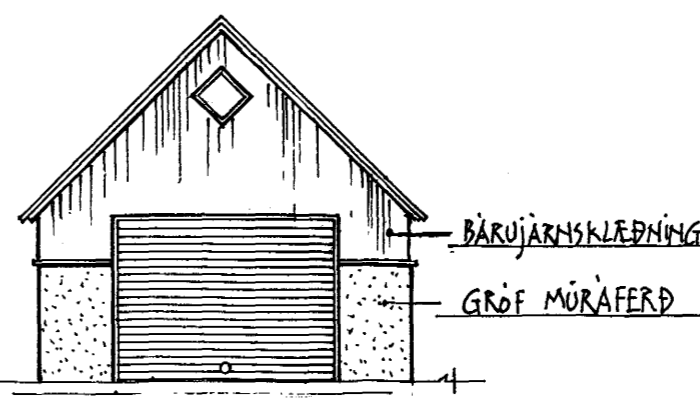

ÚTLIT TIL VESTURS 1:100

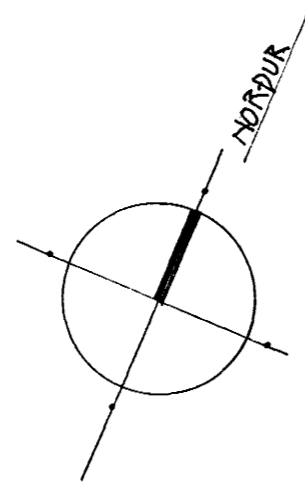
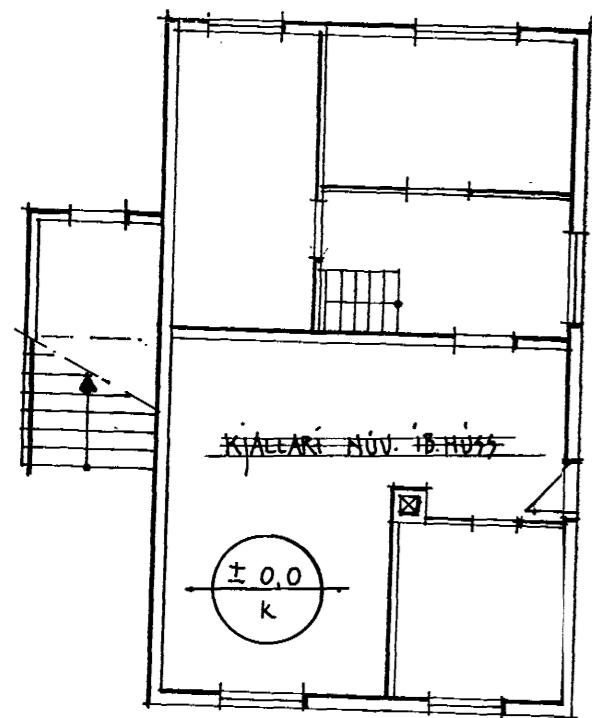
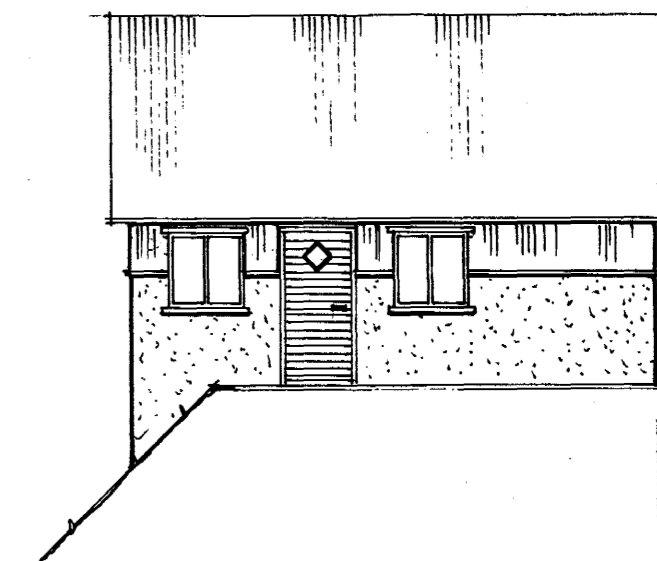
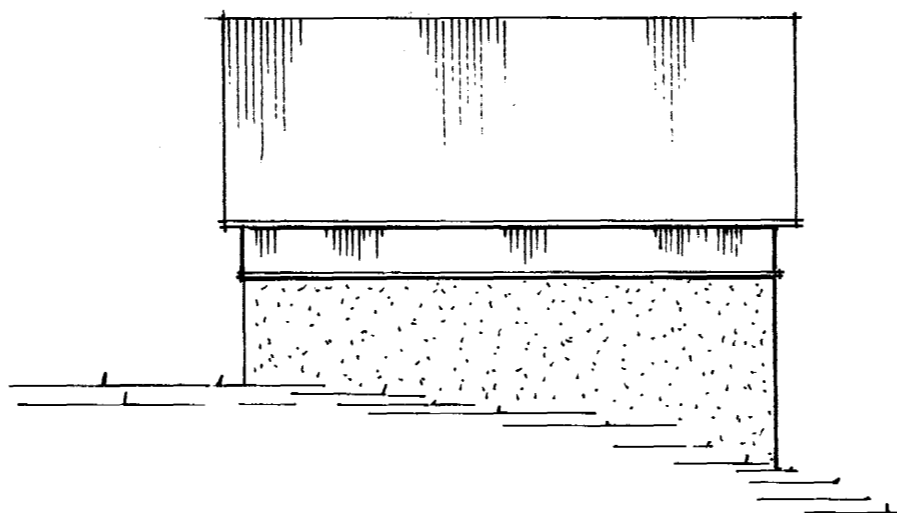
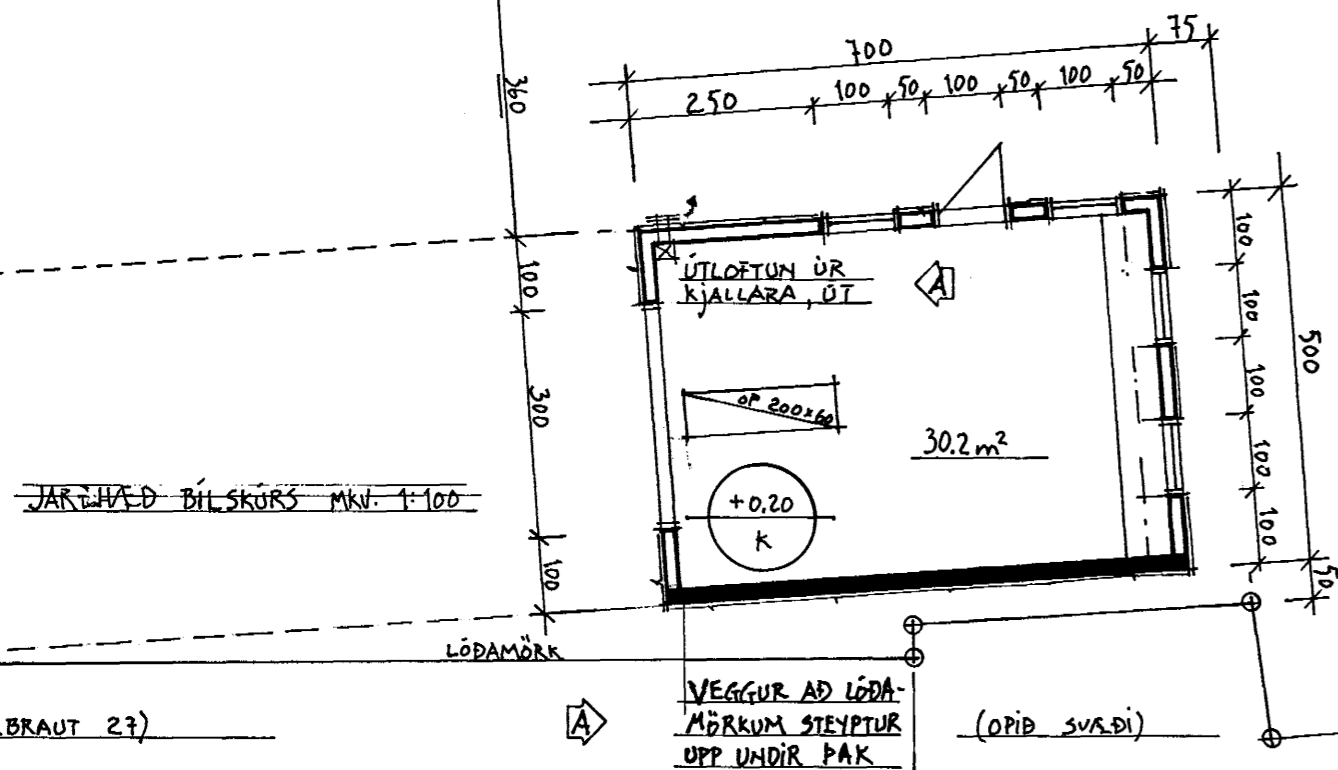

ÚTLIT TIL SUÐURS 1:100

ÚTLIT TIL AUSTURS 1:100

ÚTLIT TIL NORÐURS 1:100

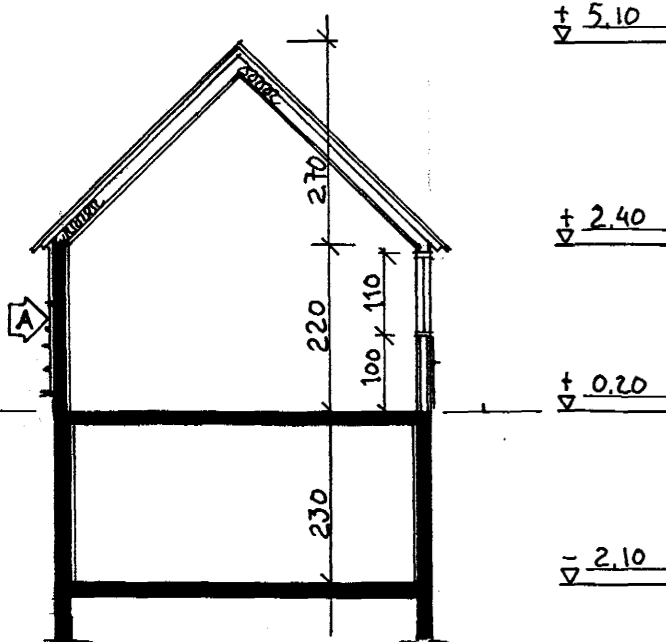
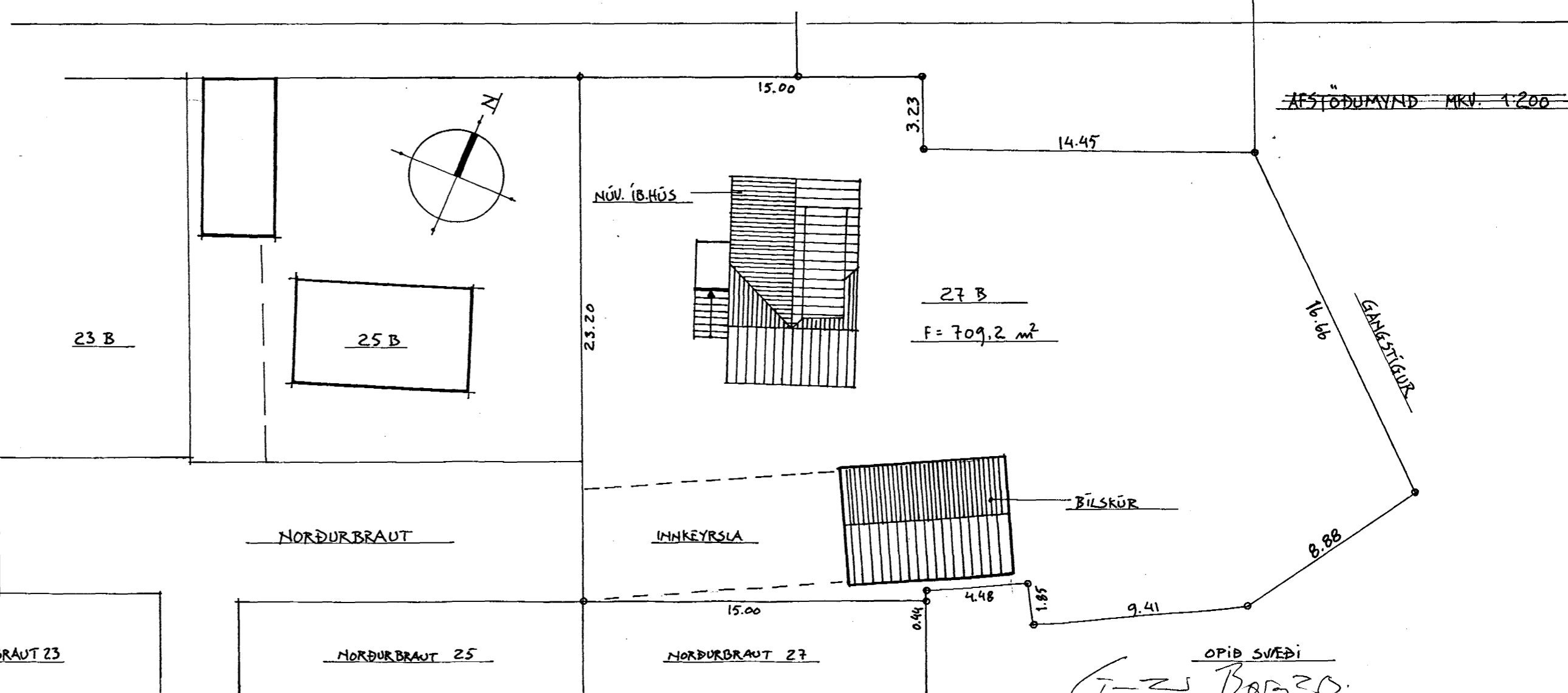
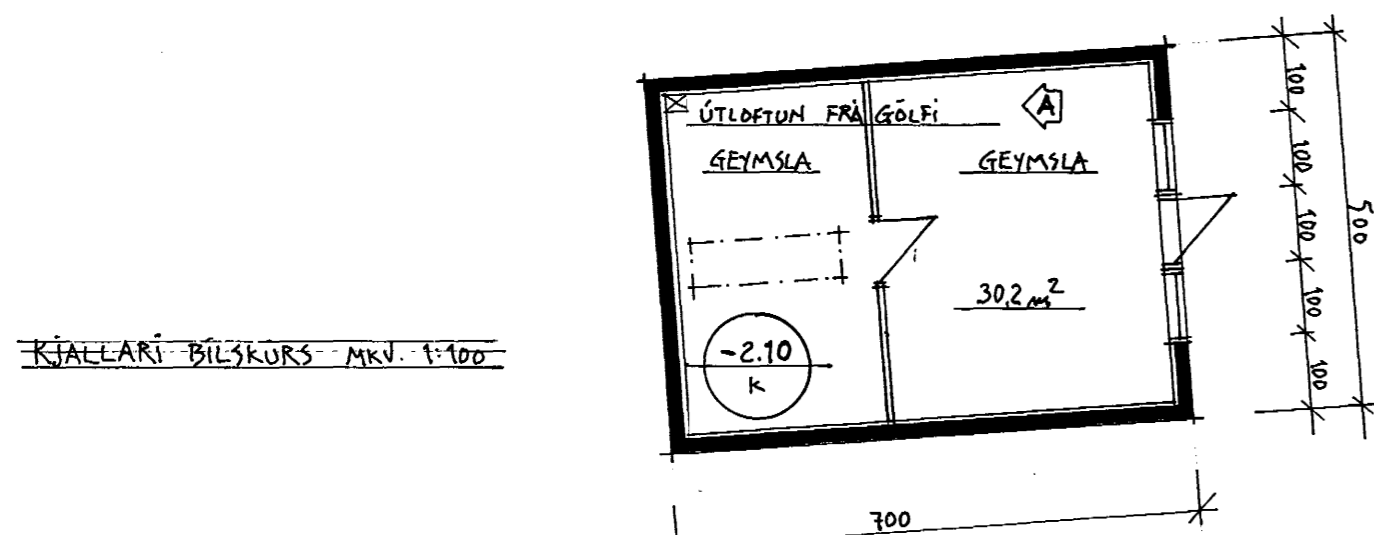

Lýsing:  
 Bílskúrin er reist trégrind á steiptum kjallara, sem er geymslurými. Í tréhluta er einangrað á milli stoða og sperra en að innan í steipta hlutanum. Á neðri hluta trégrindarinnar er yfirborðsefni múr á net upp í sömu línu og sökkullina núv. húss. Efri hlutinn er kladd og lituð standandi bárujármsklæðring. Sýnilegur hluti kjallara er múræður líkt og jarðhæðin.

Gæta skal að útloftun og einangrun séu í samræmi við gildandi reglugerðir.  
 Öpi í gólfi bílskúrs skal loka með traustum hlera.

SNID MKV. 1:100