

1. HÆÐ MKV. 1:100.

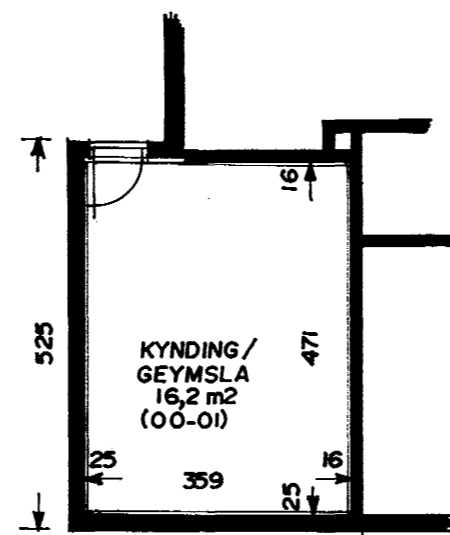

KJALLARI MKV. 1:100

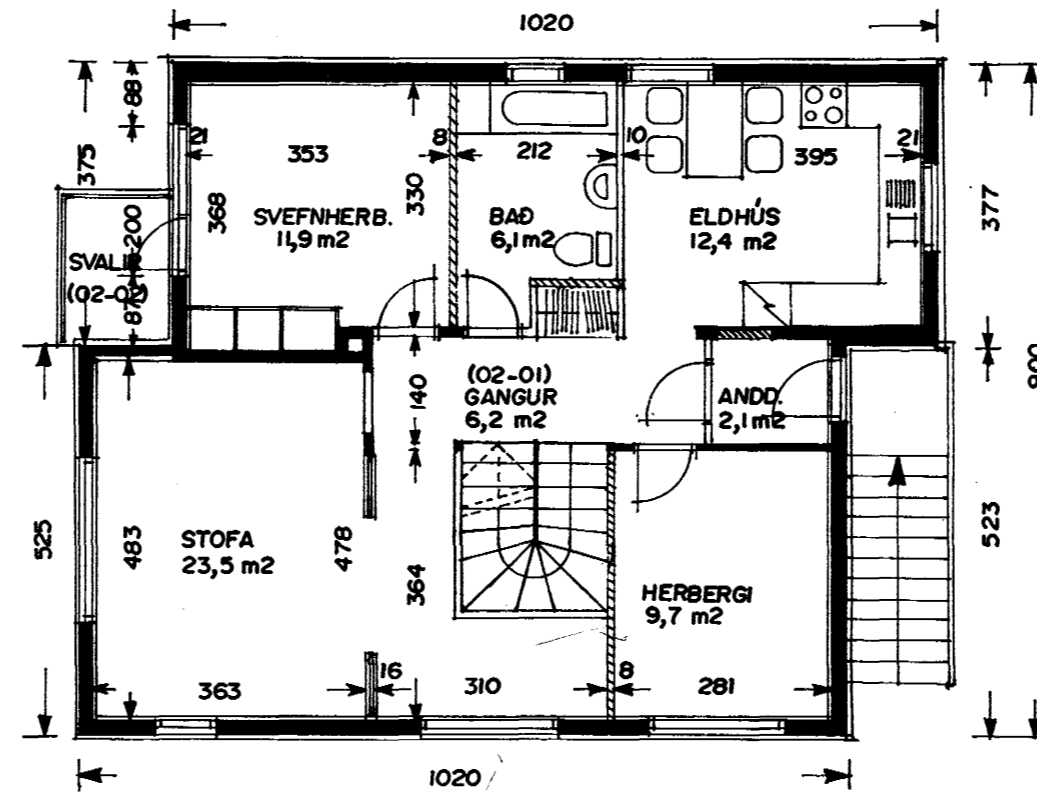

2. HÆÐ MKV. 1:100

Byggingarlýsing / verklýsing:

Húsið er staðsteypt á hefðbundinn hátt með stálklæddu þaki.  
 Útveggir staðsteyptir 20 sm. einangrun 50 mm. múrhúð 2 sm.  
 Plötur 1. og 2. hæðar eru staðsteyptar.  
 Þak, timbursperrur heilklaðdar með 25\*150 mm borðvið, þakpappa og þakstáli.  
 Þakeinangrun 200 mm (steinull).  
 Útveggir eru klæddir að utan með "Steni plötum" og auka einangrun 50 mm.  
 L.R. táknar loftræsting.

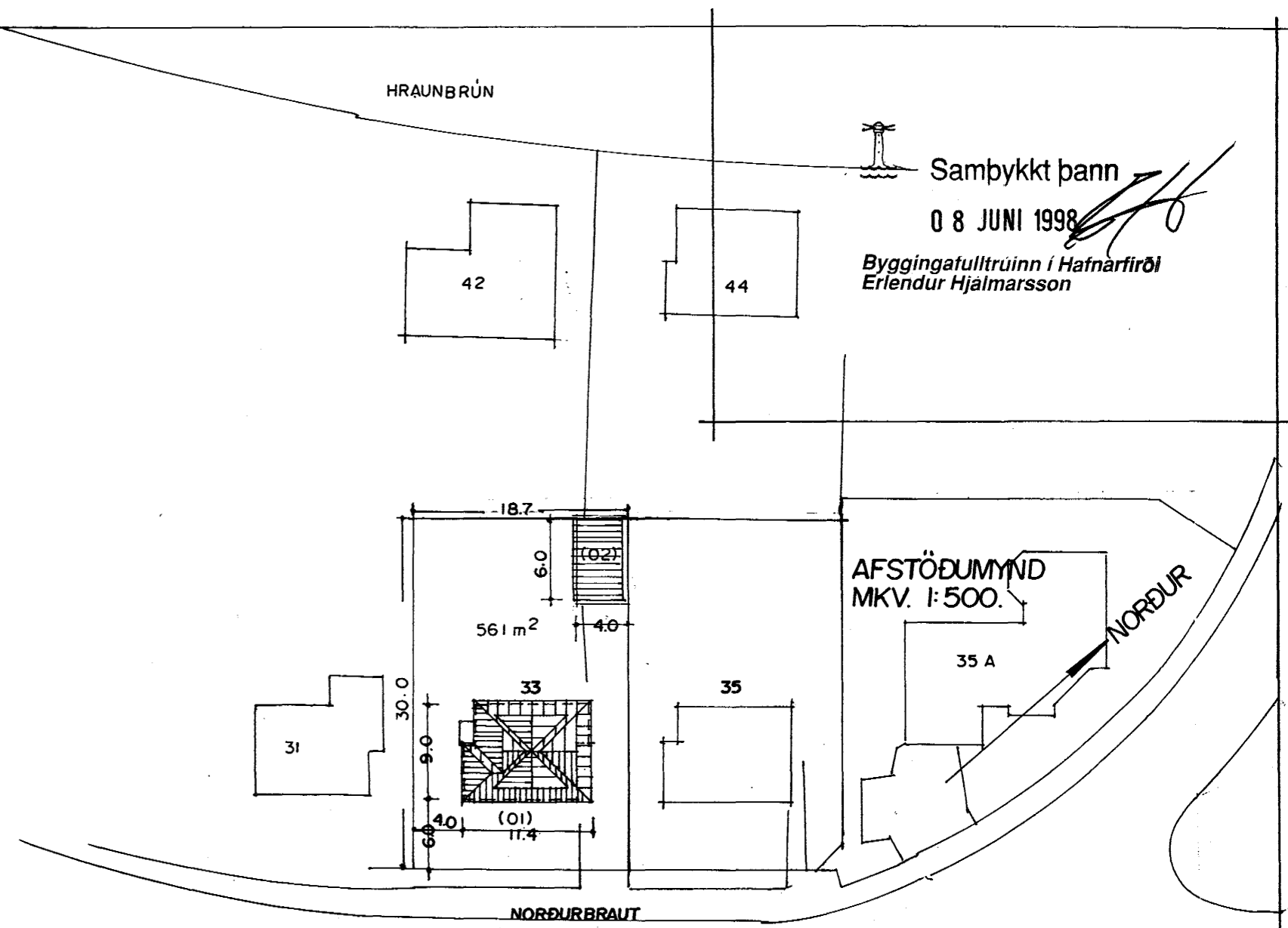

Samþykkt þann  
 08 JUNI 1998  
 Byggingatulltrúinn í Hafnarfirði  
 Erlendur Hjálmarsson

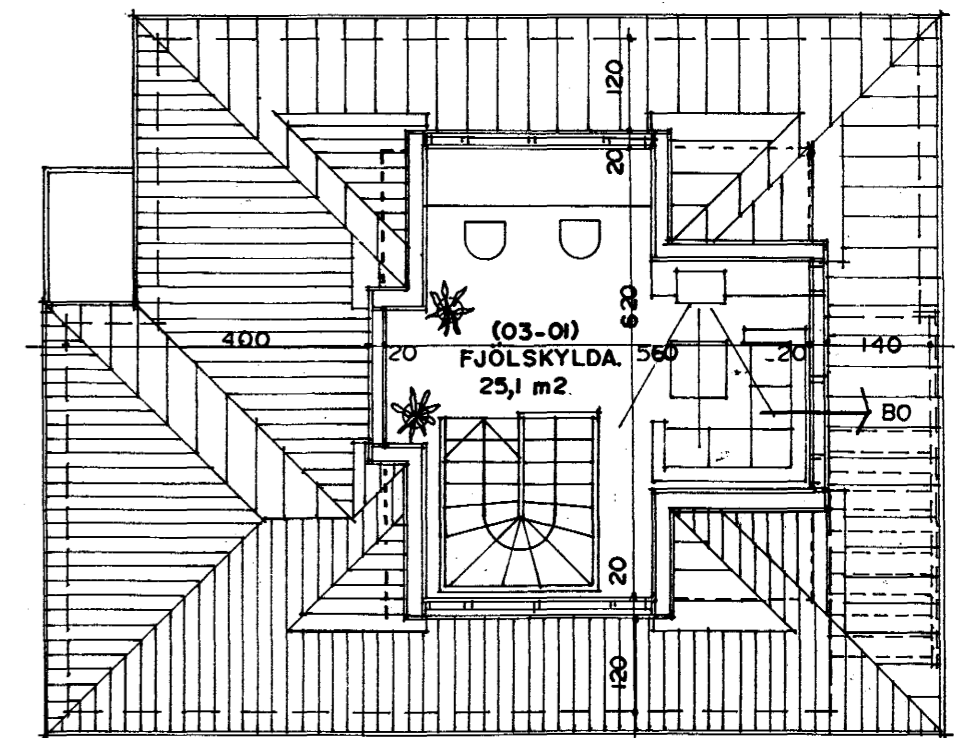

RISHÆÐ MKV. 1:100

HÚS TEIKNAD AF SIGURÐI ÓLAFSSYNI Í ÁGÚST 1954.  
 BIFREIÐAGEYMSLA TEIKNUD AF ÞORSTEINI JÓNSSYNI 1956.

4/6 98 bjvlpA