

Samþykkt á fundi bygginga-  
nefndar þ. 28/3 1982  
BYGGINGAFULLTRÚINN  
Í HAFNARFIRÐI  
*S. Jónsson*

AM.  
bilstæði.

Ganga skal frá önnu  
einstöði í samráði við  
stökkviliðsstjóra

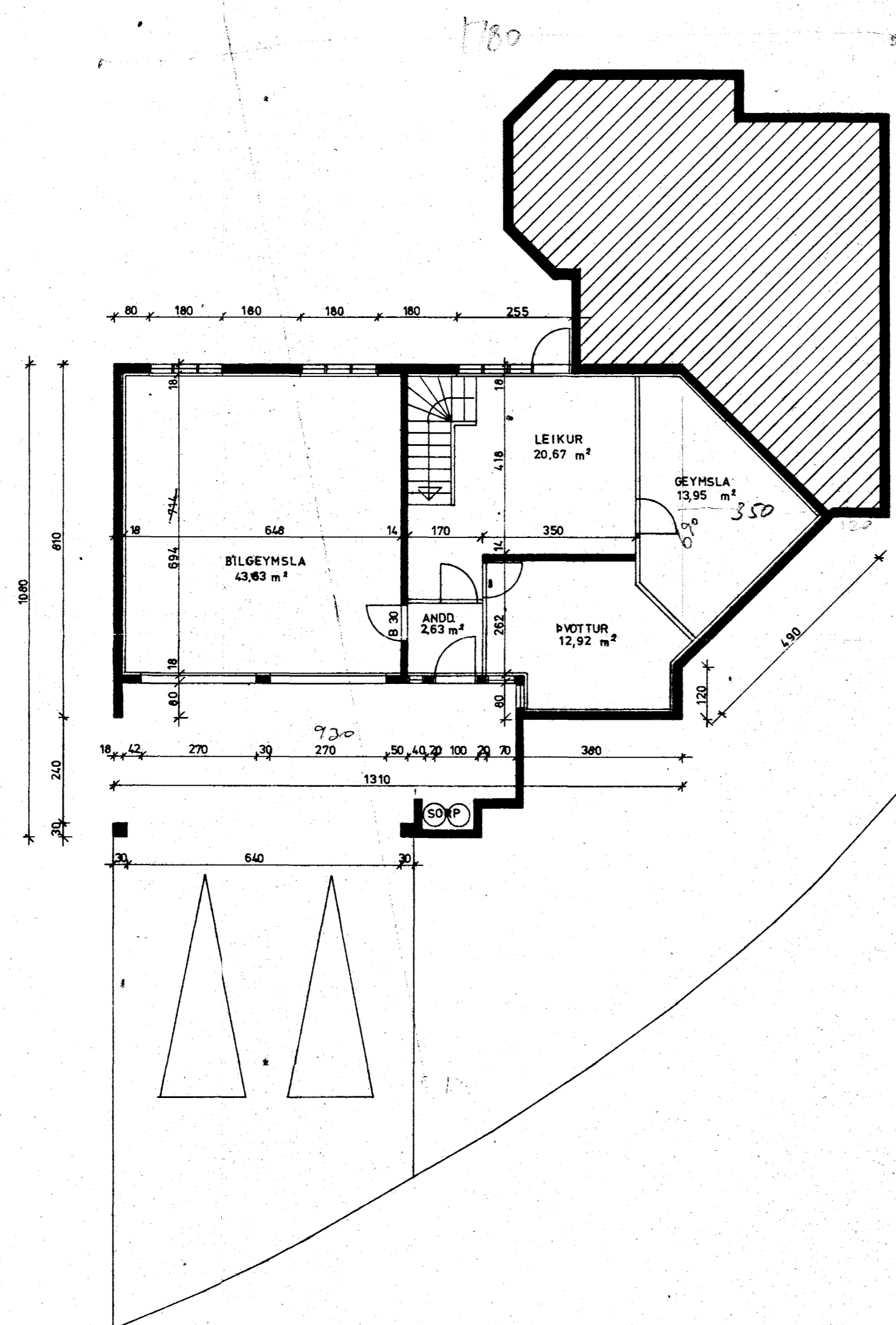

KÓLNUNAR TÖLUR

ÞAK	0,25	W/m <sup>2</sup> °C
ÚTVEGGIR	0,50	" "
GÓLF	0,35	" "

FLATARMÁL	BRUTTÓ	NETTÓ
1. HÆÐAR	194,30 m <sup>2</sup>	164,50 m <sup>2</sup>
KJALLARA	110,23 m <sup>2</sup>	92,50 m <sup>2</sup>
ALLS	304,50 m <sup>2</sup>	257,0 m <sup>2</sup>

NÝTINGARHLUTFALL : 0,25

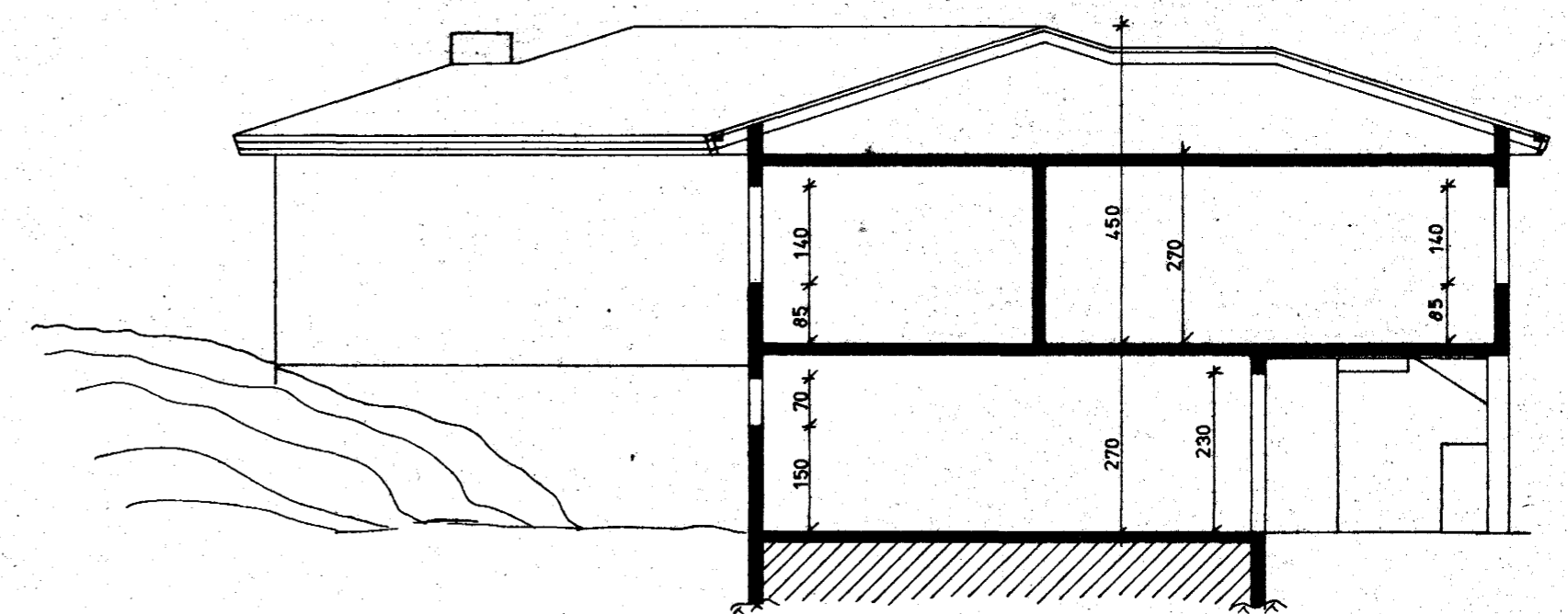

SKURÐUR A - A 1 : 100

6620-0351-01

GRUNNMYND KJALLARA 1 : 100.

NORDURBRAUT 35 A, HFJ.	Mælikv. 1 : 100	Verk	Teikn. nr. 0.3
GRUNNMYND KJALLARA OG SKURÐUR	Hannað Teiknað <i>all</i>	Yfirfarið Samp. <i>all</i>	Dags. MARS '82.
VERKFRÆÐIÞJÓNUSTA JÓHANNS G. BERGÞÓRSSONAR h/f.			
VERKFR. MVFI		HAFNARFIRÐI - Símar 53315 ÖG 50241	

BREYTT APRÍL '82.