

Skráningartafla

Skráningartafla:		Dreifistöð Norðurhella 1h, DRE51202 Hafnarfirði				Skrásetjari:		Ingibjör Björnsson									
Landnúmer:		230939				Kennitala:		130264-2639									
Matshlutanúmer:		01				Útgáfa:		4.01b									
Uppskipting og lýsing		Stærðir				Dags:		11.1.2021									
D0	D1	D2	D3	D4	D5	D5M	D6	D7	D8	D9	D10a	D10b	D11	D12	D16	D17	
Lokun	Rými hæð-röð	Notkun texti	Höfuð-flokkun	Eignar-hald	Botnflötur m²	Miljöflötur m²	Stigar m²	Op m²	Brúttóflötur m²	Brúttóflötur sh < 1,8	Salarhæð mín	Salarhæð max	Brúttó rúmmál m³	Nettóflötur m²	Birt flatarmál m²	Reknilata skiptarúmmáls	Skipta-rúmmál m³
		Matshluti			9,5	0,0	0,0	0,0	9,5	0,0			27,3	8,0	9,5		21,360
		Botn											1,9				
	01	1. hæð			9,5	0,0	0,0	0,0	9,5	0,0			25,4	8,0	9,5		
A	0101	Dreifistöð	T	0101	9,5				9,5		2,95	3,00	25,4	8,0	9,5	2,67	21,360
Athugasemdir																	
Sameignir summa																	
Eignarhald																	
				Skiptarúmmál													
	Eignar-hald	Notkun texti	Birt flatarmál m²	Séreign m²	Séreign og sameign m²												
	0101	Dreifistöð	9,5	21,360	21,360												
		Alls	9,5	21,360	21,360												

Tilkynnt framkvæmd
Samþykkt þann
20. jan. 2021
Byggingarfulltrúinn í Hafnarfirði
Hildur Bjarnadóttir

Byggingarlýsing:

Um er að ræða 32,5 m² lóð fyrir dreifistöð, Norðurhella 7h, Hafnarfirði. Byggingin er tilbúin steypt eining sem keyrð er á staðinn.

Færanlega dreifistöðin þjónar háspennukerfi HS Veitna og dreifir raforku til viðskiptavina í gegnum lágspennustofnlagir. Inní byggingunni eru háspennu- og lágspennutengingar og þjónar byggingin einungis þeim tilgangi. Einnig neysluveita né vatns- og frálagir eru í byggingunni.

Sökkjar og botnplata eru úr járnbennti steinsteypu á þjappaða fyllingu. Útveggir eru 120 mm þykkir úr járnbennti steinsteypu, að utan eru veggir múrhúðaðir og húsið málað í steingráum lit. Þak er með herakliit plötu í lofti. Frárennslislagir í jörð eru úr PVC-plasti.

ATH. Allar m² tölur á teikningu eru nettó-tölur nema annað sé gefið tekið fram. Þar sem stendur BR eftir m² -tölu er átt við brúttótölu.

Byggingin skal byggð samkvæmt gildandi stöðlum og reglugerðum. Öll mál á teikningum eru í millimetrum nema afstöðumynd sem er málsett í metrum.

Frágangur í lóðamörkum skal vera í samráði við nágbranna. Kótar eru í lokalkerfi.

Flatarmál dreifistöðvar = 9,5 m² brúttó

Grunnmynd, mkv. 1:100

Afstöðumynd, mkv. 1:500

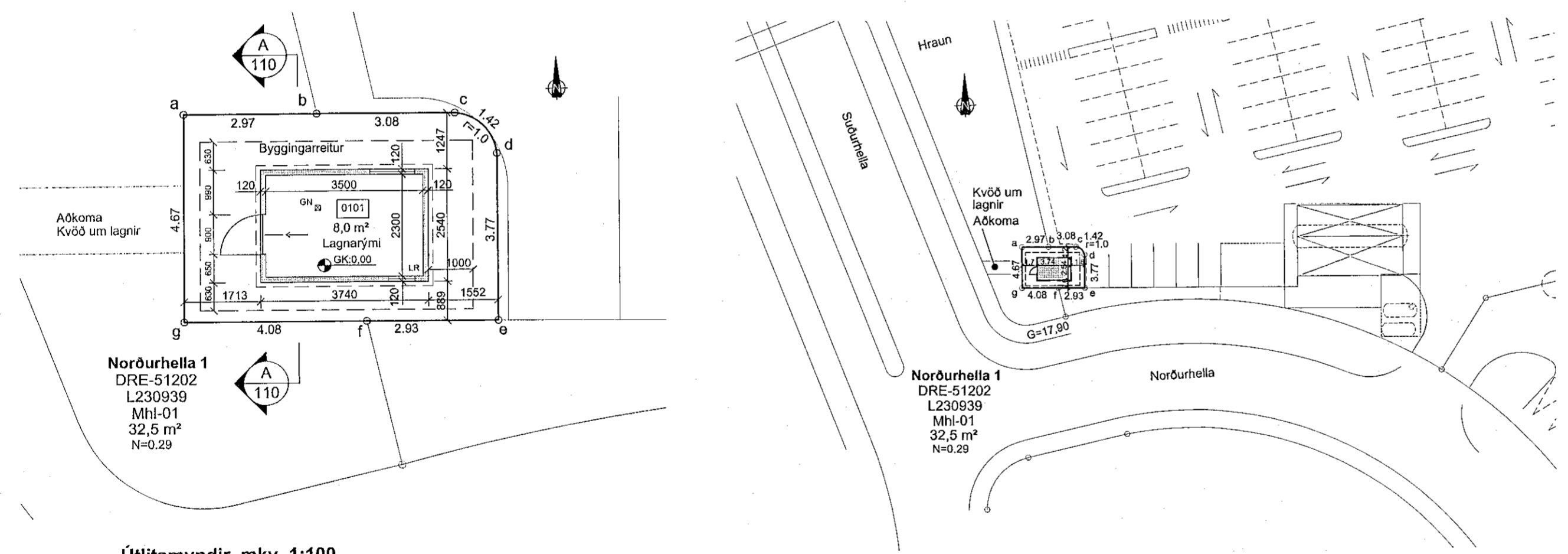

Útlitsmyndir, mkv. 1:100

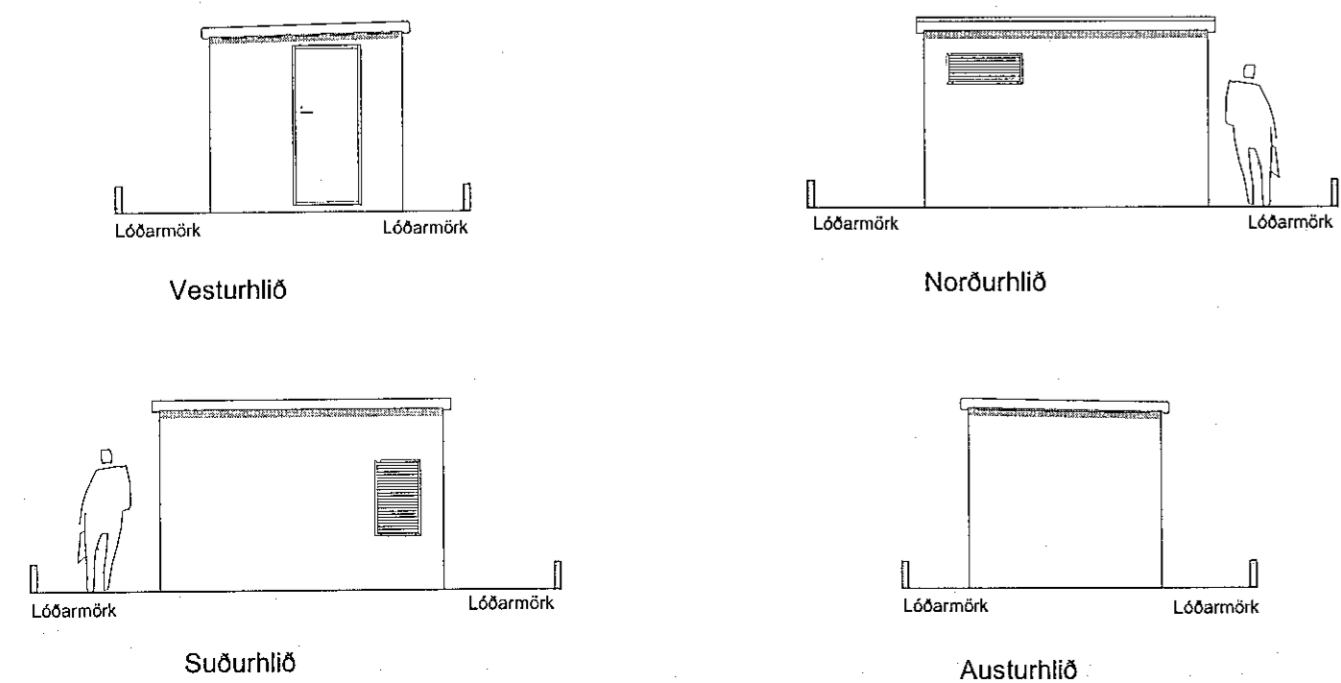

Snið Mkv. 1:100

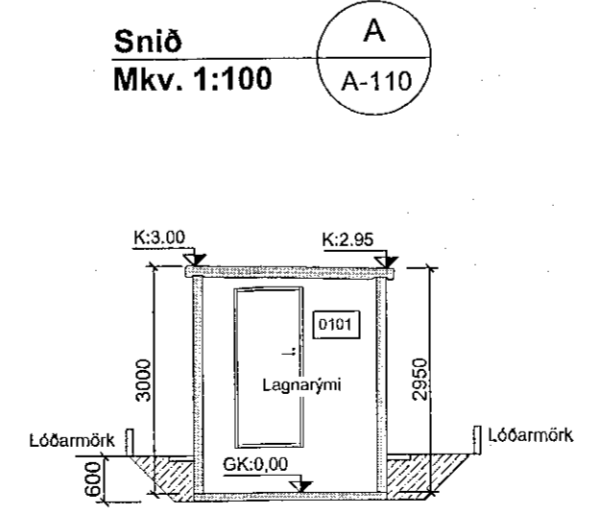

Skýringar:

- [0101] Rýmisnúmer
- K:0.00 Kóti
- GN Gólfkóti
- GN Gólfniðurfall
- LR Loftræsing
- Rýmingarleið

Hnitaskrá:

Heiti:	Austur	Norður
a	354.208.809	397.094.199
b	354.211.777	397.094.034
c	354.214.850	397.093.863
d	354.215.733	397.092.902
e	354.215.541	397.089.140
f	354.212.616	397.089.306
g	354.208.544	397.089.536
Net reiknað í Hnitakerfi ISN-93		

Landnúmer: L230939

Stærðir:	Brúttó flatarmál	Brúttó rúmmál
Dreifistöð	mhl-01 9,5 m² br	27,3 m³
Flatarmál lóðar alls 32,5 m²		
Nýtingarfall lóðar 0,29		

Nr.	Dags.	Breyting.	Samp.	
Frumstærð blaðs	A2	Mkv.: 1:500, 1:100	Dags.: 14.01.2021	Verk.nr.: VS181023
Hannað: IB		Teiknað: SV	Yfirf.: IB	A-110
VERKFRÆÐISTOFA SUÐURNESJA Víkurbraut 13, 230 Reykjanesbæ Vefang: http://www.vss.is Netfang: vs@vss.is Sími: 4 200 100			HS-veitur - Dreifistöð DRE-51202 Norðurhella 1h, Hafnarfjörður Skráningartafla - Grunnmynd Útlit - Snið - Afstöðumynd	
Samp: Ingibjör Björnsson kt:130264-2639			Hönnunarsljóði: Ingibjör Björnsson kt:130264-2639	