

HNTASKRÁ:

NR.	AUSTUR	NORÐUR
401	354208,066	397070,373
402	354219,256	397072,359
403	354251,757	397041,306
404	354256,736	397013,244
406	354282,809	396922,659
407	354287,226	396889,679
408	354288,405	396876,934
421	354197,848	396860,866
422	354195,255	396927,437
424	354203,124	397064,808
425	354213,654	397003,826
426	354219,725	397004,903
427	354219,321	396997,849
428	354213,830	396998,184
432	354242,402	396868,771

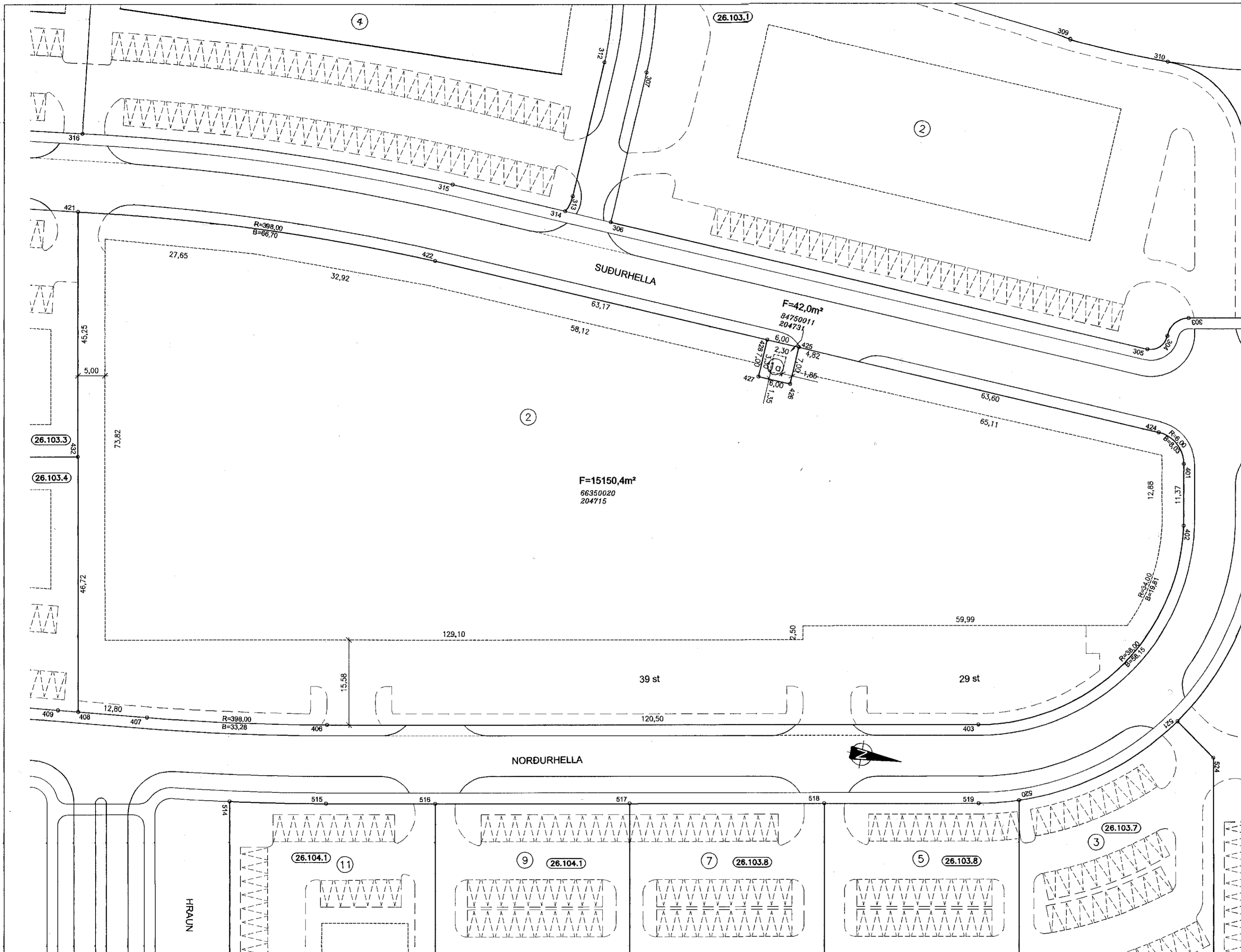

SKÝRINGAR:

- KVÖÐ UM BÍLASTÆÐI
FJÖLDI STÆÐA SAMKVÆMT SKILMÁLUM OG REGLUG.
- BINDANDI MÖRK BYGGINGAREITS
HÁMARKS BYGGINGARREITUR
- NÚMER LÓÐAR
- HÚSAGERÐ, SJÁ SKILMÁLA
- NÚMER AÐLIGGJANDI LÓÐABLAÐA, STAÐGREINIR
- ÞJÓÐSKRÁRNÚMER
- LANDNÚMER
- SJÁ JAFNFRAMT SKIPULAGSUPPRÁTT OG SKILMÁLA

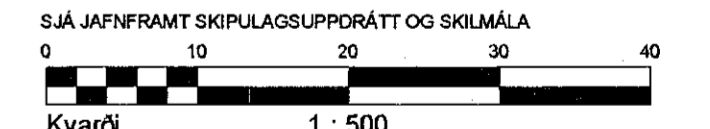

DEILISKIPULAG SAMÞYKKT Í SKIPULAGS- OG BYGGINGARRÁÐI
02.05.2006 OG Í BÆJARSTJÓRN 02.05.2006
MÆLIBLAÐ 26.103.9
TEIKNING NR. ~~412.022~~ 422, 029
SUBURHELLA 1a
NORDURHELLA 2

HAFNARFJARÐARBÆR
UMHVERFIS- OG TÆKNISVIÐ
HELLNAHRAUN 2



VERKFRÆÐISTOFA
BÆJARHRAUNI 20 220 HAFNARFJÖRÐUR
Sími 58 58 600 FAX 58 58 610
Netfang: vsb@vsb.is, M:710796-2899

Breyting A: 21.02.07, HKB. Lóð við Suðurhella 1a færð til. Breytt flatarmál á Suðurhella 1 og 1a. Samþykkt hjá skipulags- og byggingarfulltrúa.
Breyting B: 03.09.2007, IRB. Lóðimar Norðurhella 2,4 og 6 ásamt Suðurhella 1 og 3 voru gerðar að einni lóð sem er Norðurhella 2. Samþykkt hjá skipulags- og byggingarfulltrúa 03.07.07.
Breyting C: 08.10.2007, RBS. Flatarmál Norðurhella 2 leikrétt.