

**HNITASKRA**

AUSTUR	NORÐUR	NR
351336	645	397025 648 507
354342	934	396990 202 508
354349	223	396954 758 509
354349	935	396950 747 510
354354	698	396929 991 511
354352	334	396920 391 512
354348	998	396916 122 513
354299	829	396907 398 514
354297	115	396925 031 515
354293	592	396944 885 516
354287	303	396980 331 517
354281	013	397015 778 518

HNIT I LANDSHNITAKERFINU ISN 93

**SKÝRINGAR**

- KVÖÐ UM BILASTÆÐI
- FJÖLDI STÆÐA SAMKVÆMT SKILMALUM OG REGLUG
- BINDANDI MORK BYGGINGAREITS
- HAMARIS BYGGINGARREITUR
- NÚMER LOÐAR
- FLATARMAL LOÐAP
- NYTINGARHLUTFALL
- 096 HORNÞUNKTAR LOÐA
- E F R HUSAGERÐ SJA SKILMALA
- 27 215 1 NÚMER AÐLIGGJANDI LOÐABLAÐA
- 10000010 ÞJÓBSKRARINÚMER
- 1180351 LANDEIGNARNÚMER
- SJA JARÞFRAMT SKIÞULAGSUPÞRÁTT OG SKILMALA

DEILISKIÞULAG SAMÞYKKT I SKIÞULAGS OG BYGGINGARRÁÐI  
26 09 2008 OG I ÞEJARSTJORN 03 10 2006

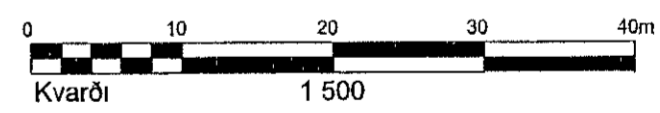

NORÐURHELLA 7, 9 OG 11			
MÆLIBLAÐ	26,103,6		
Teikn nr	422,037		
SELHRAUN SUÐUR			
Mælt	VSB	Samþykkt	<i>CPB</i>
Hannað	ASK	Dags	17 07 2019
Teiknað	EJ	M kv	1 500
Breytt júlí 2019 Mæliblað frá VSB dags 02 05 06 uppfært			
hja skipulags og byggingarsviði Hafnarfjarðar, blaðstærð			
breytt ur A3 í A2, loðinni Norðurhelli 7 bætt a blaðið			

**BREYTINGAR**

Breyting A 17 07 19: EJ Deiliskipulag Selhelli suður endurskoðað samþ skipulags og byggingarráði 23 10 2018 eðlaðst giki 21 11 2018