

**SKÝRINGAR**

FRAGANGUR A LODAMORKUM VERÐI GERÐUR I SAMRADI VIO LODARHAF A ADLIGGJANDI LODA STAERÐ OG STABSETNING LODA, BYGGINGARREITA OG BILASTAEDA ERU SYND A MÆLIBLOÐUM

2h= HUS A TVEIMUR HÆÐUM  
 G= REIKNUÐ HÆÐ A GOTU, GANGSTETT, -STIG EÐA LODAMORKUM  
 L= LANDHÆÐ VIO LODAMORK (LEIDBEINANDI)  
 H= HÆÐ A AÐKOMUGOLFJ - SJA SKILMALA  
 Fr= FENGJHÆÐ A REGNVATNSFRARÆSI  
 Fs= FENGJHÆÐ A SKOLPFRARÆSI

BAKRASARVATN HITAVEITU SKAL VEITA I REGNVATNSFRARÆSI NEYSLUVATNSHEIMÆÐAR ERU Ø90 mm PE100, NEMA ANNAD SE SYNT A TEIKNINGU TENGJHÆÐ NEYSLUVATNSHEIMÆÐAR ER AÐ OLLU JOFNU 1,2 m UNDIR YFIRBORDI LANDS

- NEYSLUVATNSHEIMÆÐ (MED LOKA)
- REGNVATNSFRARÆSI
- SKOLPFRARÆSI

E,F,R HUSAGERÐ, SJA SKILMALA

13 NUMER LODAR

25,215,1 NUMER AÐLIGGJANDI LODABLADA

SJA JAFNFRAMT SKIPULAGSUPPDRAITT OG SKILMALA

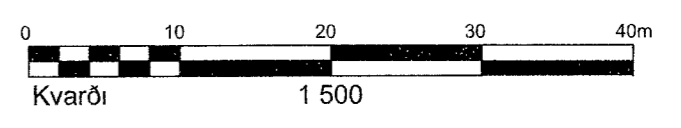

**BREYTINGAR**

A 04 10 06/RSB Kvóð um lagnir bætt a Norðurhelli 13  
 B 17 07 19/EJ, Deiliskipulag Selhraun-súður er durskóað, samþ skipulags- og byggingarráði 23 10 2018, oðlaðist gildi 21 11 2018. Blaðstærð mæli- og hæðablaða breytt ur A3 i A2, blóð 26 104 2 og 26 104 4 sameinuð asamt Norðurhelli 10 af 26 104 3 sameinuð i 26 103 5  
 C Breytt deiliskipulag i Selhrauni-súður, samþ af skipulags- og byggingarráði 28 6 2022, Bæjarstjórn 1 7 2022 og oðlaðist gildi 5 7 2022. Loðunum Norðurhelli 13-19 og Súðurhelli 12-14 breytt i iðuðalóðir Norðurhella 13-19 iðuðabyggð 67 iðuðir,

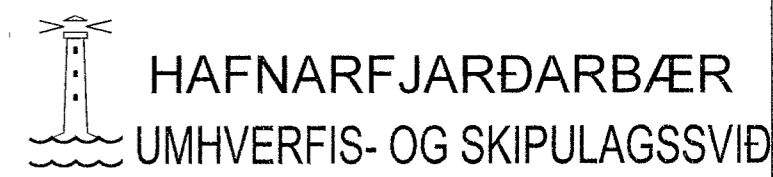

<b>HAFNARFJARÐARBÆR</b>	
<b>UMHRERFIS- OG SKIPULAGSSVIÐ</b>	
NORÐURHELLA 8, 10, 13, 15, 17 OG 19	
HÆÐABLAÐ	26,103,5
Teikn nr	422,086
SELHRAUN SUÐUR	
Mælt	VSB
Hannað	ASK
Teiknað	EJ
Breytt	juli 2019 Hæðablað fra VSB dags 02 05 06 uppfært
hja skipulags og byggingarsviði Hafnarfjarðar	
Blaðst A2	