

Samþykkt þann

8 JUNI 2003

Byggingafrúnn í Hafnarfirði
E.h. Kristján Þórarinnsson

VERKLÝSING:

REIST VERÐUR SÓLSTOFA VIÐ SUÐURHLIÐ HÚSSINS.

SÖKKULL: SÖKKLAR OG PLATA VERÐA STEYPT OG PLATA EINANGRUND UNDIR MEÐ 75mm PLASTEINANAGRUN, Fyllt er undir að sökkli með grús.

ÚTVEGGIR: AUSTURVEGGUR ER TIMBURVEGGUR. ÚTVEGGJAGRIND ER 34x14,5mm. ÚTVEGGIR EINANGRAST MEÐ 150mm EINANGRUN. UTAN Á GRINSINA KEMUR KROSSVIÐUR TIL STÍFINGAR OG SEM VINDVÖRN. ÚTVEGGIR KLÆDAST MEÐ STENIPLÖTUM.

ÞAK: BURÐARVIRKI ÞAKS ERU TIMBURSPERRUR KLÆDDAR MEÐ BORDAKLÆDNINGU. ÞAK ER EINANAGRAD MEÐ 200mm ÞAKULL (ÁFAST VINDVARNARLAG). ÞAKIÐ ER KLÆTT ÞAKPAPPA OG BÄRUSTÁLI SAMBÆRILEGT NÚVERANDI HÚSI. ÞAKIÐ ER LOFTAÐ MEÐ 2x40mm PLASTRÖRUM MEÐ FLUGNANETI Í HVERJU SPERRUBILI.

GLUGGAR: ALLIR KARMAR SKULU VERA ÚR GAGNVARÐRI FURU EÐA VARANLEGU EFNI. ÖLL OPANLEG FÖG VERÐA ÚR OREGON PINE EÐA VARANLEGU EFNI. ALLT GLER SKAL VERA TVÖFALT K-GLER SAMKVÆMT 180.3 GR.

KÓLNUNARTÖLUR HÚSS: U-GILDI

ÞAK	0,2W/m2K
ÚTVEGGIR	0,4 -
GLUGGAR	2,0 -
ÚTVEGGIR ER VEGIÐ MEÐALTAL	0,85 -

FLATARMÁL FYRIR BREYTINGU:

BRÚTTÓ FLATARMÁL HÚSS: 136,00m²
BILGEYMSLA BRÚTTÓ: 33,60m²

FLATARMÁL EFTIR BREYTINGU:

IBÚÐ:	135,6m ²	442,4m ³
SÓLSTOFA:	24,3m ²	68,8m ³
SAMTALS:	159,9m ²	511,2m ³
BILGEYMSLA	33,6m ²	84,0m ³
NÝTINGARHL.	0,24	

BREYTINGAR 20.03.2003:
MÁLUM BÆTT INN OG TEXTI LAGAÐUR

ÖLL MÁL ATHUGIST Á STAÐNUM

Hönnuðir, árið 1969:
Sigurður Guðmundsson og Halldór Halldórsson

----- Góð hönnun er kjarni málsins -----

Sigrún Ólafsdóttir

NORÐURVANGUR 17, HFJ

GRUNNMYND, SNIÐ OG AFSTÖÐUMYND
KVARÐI 1:100/1:500

15.01.03
BREYTINGAR: 20.03.2003

TEIKN. 01

SOLARK
ARKITEKT
HUGVERKSMÍÐJA

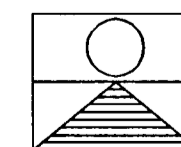

SIGRÚN ÓLAFDÓTTIR ARKITEKT FAI
110753-4119

HRAUNBRÚN 31 220 HAFNARFJÖRDUR

SÍMI 565 0703 - 861 2707 - FAX 565 4405

e-mail solark@vortex.is

RANNEIG MARÍA JÓHANNESDÓTTIR, FTT

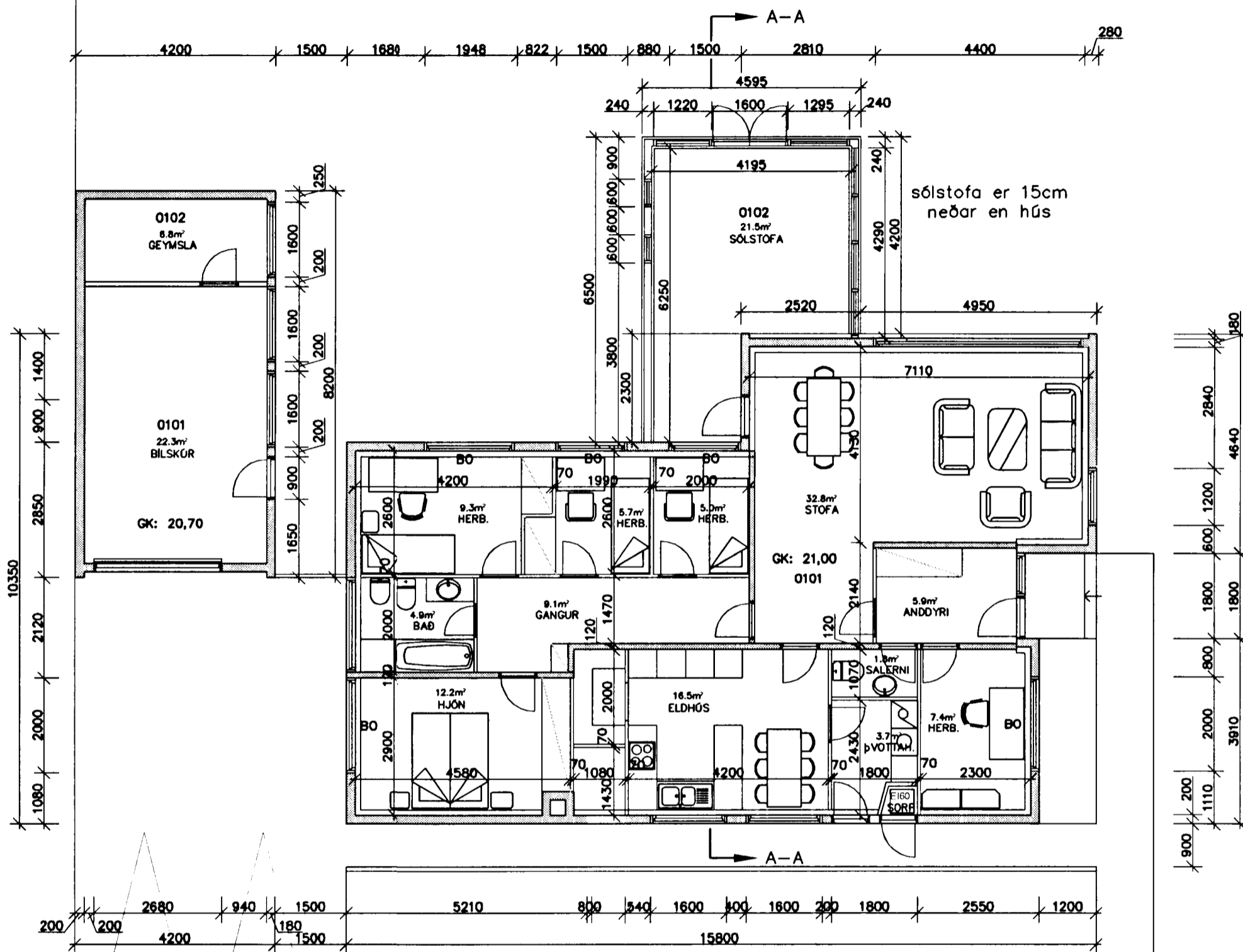

GRUNNMYND, 1:100

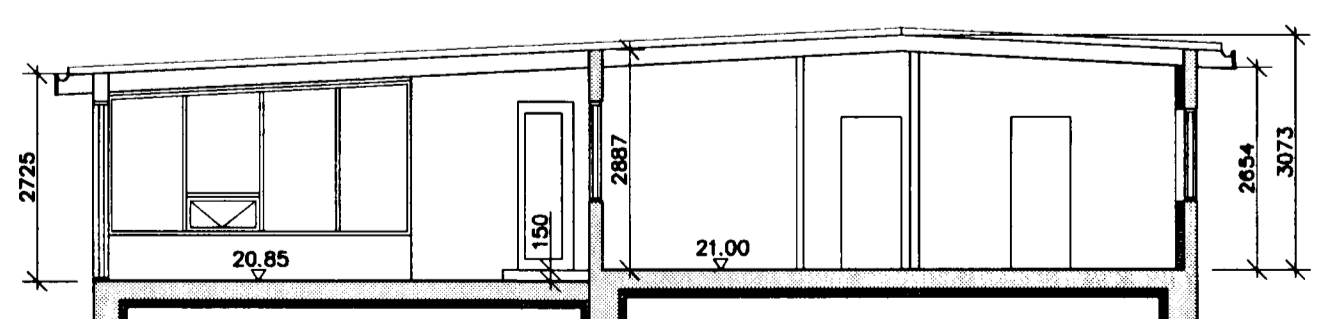

SNIÐ A-A, 1:100

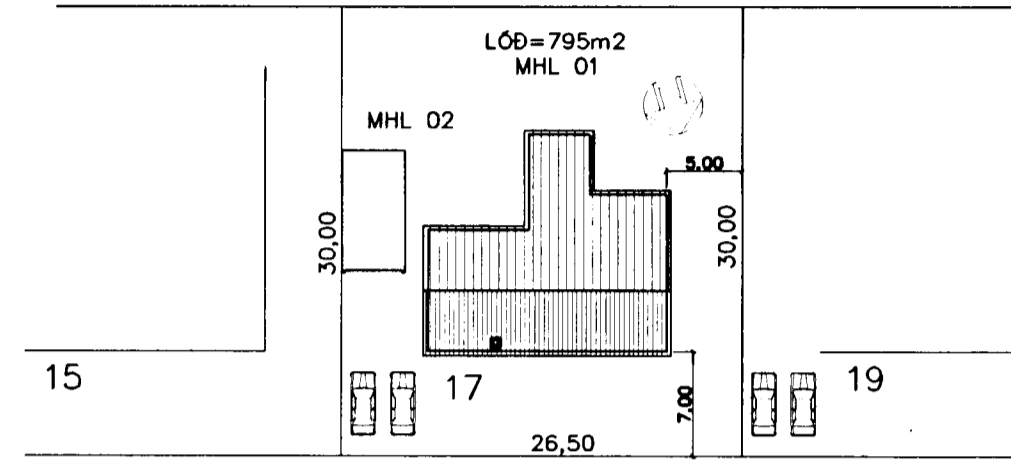

AFSTÖÐUMYND, 1:500

