



Samþykkt þann

14 OKT. 2003

Byggingafræðingurinn í Hafnarfirði
F.h. Kristján Þórarinnsson



VERKLÝSING:

REIST VERÐUR SÓLSTOFA VIÐ SUÐURHLIÐ HÚSSINS.
 SÖKKULL: SÖKKLAR OG PLATA VERÐA STEYPT OG PLATA
 EINANGRUB UNDIR MÆD 75mm PLASTEINAGRUN, FYLLT ER
 UNDIR AÐ SÖKKLI MÆD GRÚS.
 ÚTVEGGIR: AUSTURVEGGUR ER TIMBURVEGGUR.
 ÚTVEGGJAGRIND ER 34x14,8mm. ÚTVEGGIR EINANGRABT
 MÆD 150mm EINANGRUN. UTAN Á GRINDINA KEMUR
 KROSSVIÐUR TIL STÍFINGAR OG SEM VINDVÖRN. ÚTVEGGIR
 KLÆÐAST MÆD STENIPLÖTUM.
 ÞAK: BURÐARVIRKI ÞAKS ERU TIMBURSPERRUR KLÆDDAR
 MÆD BORDAKLÆÐNINGU. ÞAK ER EINANGRABT MÆD 200mm
 ÞAKULL (ÁFAST VINDVARNARLAG). ÞAKIÐ ER KLÆTT
 ÞAKPAPPA OG BÁRUSTÁLI SAMBÆRILEGT NÚVERANDI HÚSI.
 ÞAKIÐ ER LOFTAÐ MÆD 2x40mm PLASTRÖRUM MÆD
 FLUGNANETI Í HVERJU SPERRUBILI.
 GLUGGAR: ALLIR KARMAR SKULU VERA ÚR GAGNVAÐRI
 FURU EÐA VARANLEGU EFNI. ÖLL OPANLEG FÖG VERÐA ÚR
 OREGON PINE EÐA VARANLEGU EFNI. ALLT GLER SKAL VERA
 TVÖFALT K-GLER SAMKVÆMT 180,3 GR.

KÓLNUNARTÖLUR HÚSS: U-GILDI

ÞAK	0,2W/m2K
ÚTVEGGIR	0,4 -
GLUGGAR	2,0 -
ÚTVEGGIR ER VEGIÐ MÆDAL TAL	0,85 -

FLATARMÁL FYRIR BREYTINGU:

BRÚTTÓ FLATARMÁL HÚSS: 136,00m2
 BÍLGEYMSLA BRÚTTÓ: 33,80m2

FLATARMÁL EFTIR BREYTINGU:

ÍBÚÐ:	135,6m2	442,4m3
SÓLSTOFA:	24,3m2	68,8m3
SAMTALS:	159,9m2	511,2m3
BÍLGEYMSLA	33,6m2	84,0m3
NÝTINGARHL.	0,24	

BREYTINGAR 20.03.2003:

MÁLUM BÆTT INN OG TEXTI LAGAÐUR
 BREYTINGAR: 25.09.03
 HURÐ BÆTT VIÐ AUSTURHLIÐ, SÓLSTOFU
 GLUGGUM BREYTT Á AUSTURHLIÐ.

ÖLL MÁL ATHUGIST Á STAÐNUM

Hönnuðir, árið 1969:
 Sigurður Guðmundsson og Halldór Halldórsson

Góð hönnun er kjami málsins

Sigrún Ólaf



NORÐURVANGUR 17, HFJ
 SÓLSTOFA,
 GRUNNMYND, SNIÐ OG AFSTÖÐUMYND
 KVARÐI 1:100/1:500
 15.01.03
 BREYTINGAR: 20.03.2003
 30.09.03

TEIKN. 01

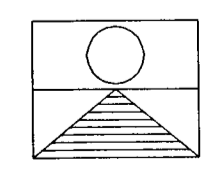

SIGRÚN ÓLADÓTTIR, ARKITEKT FAI
 110753-4119
 HRAUNBRÚN 31 220 HAFNARFJÖRÐUR
 Sími 565 0703 - 861 2707 - FAX 565 4405
 e-mail solark@vortex.is

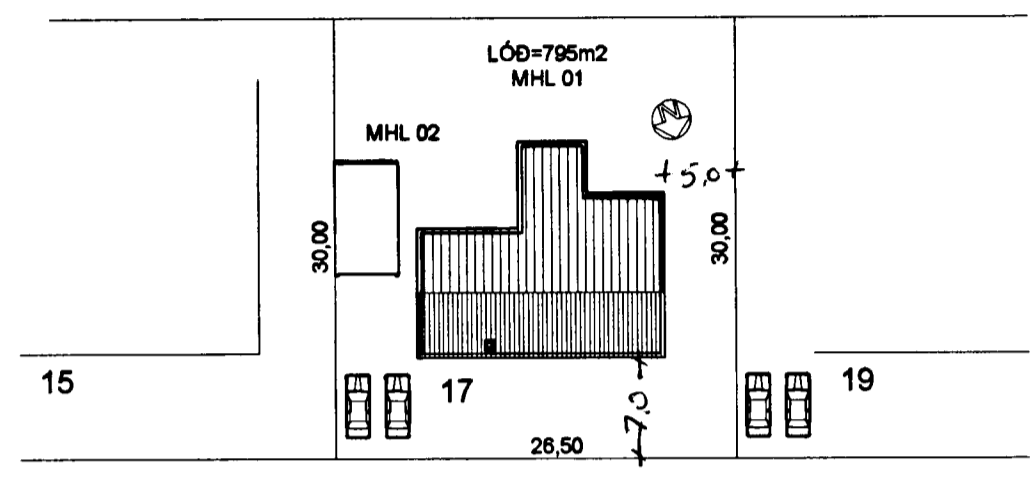
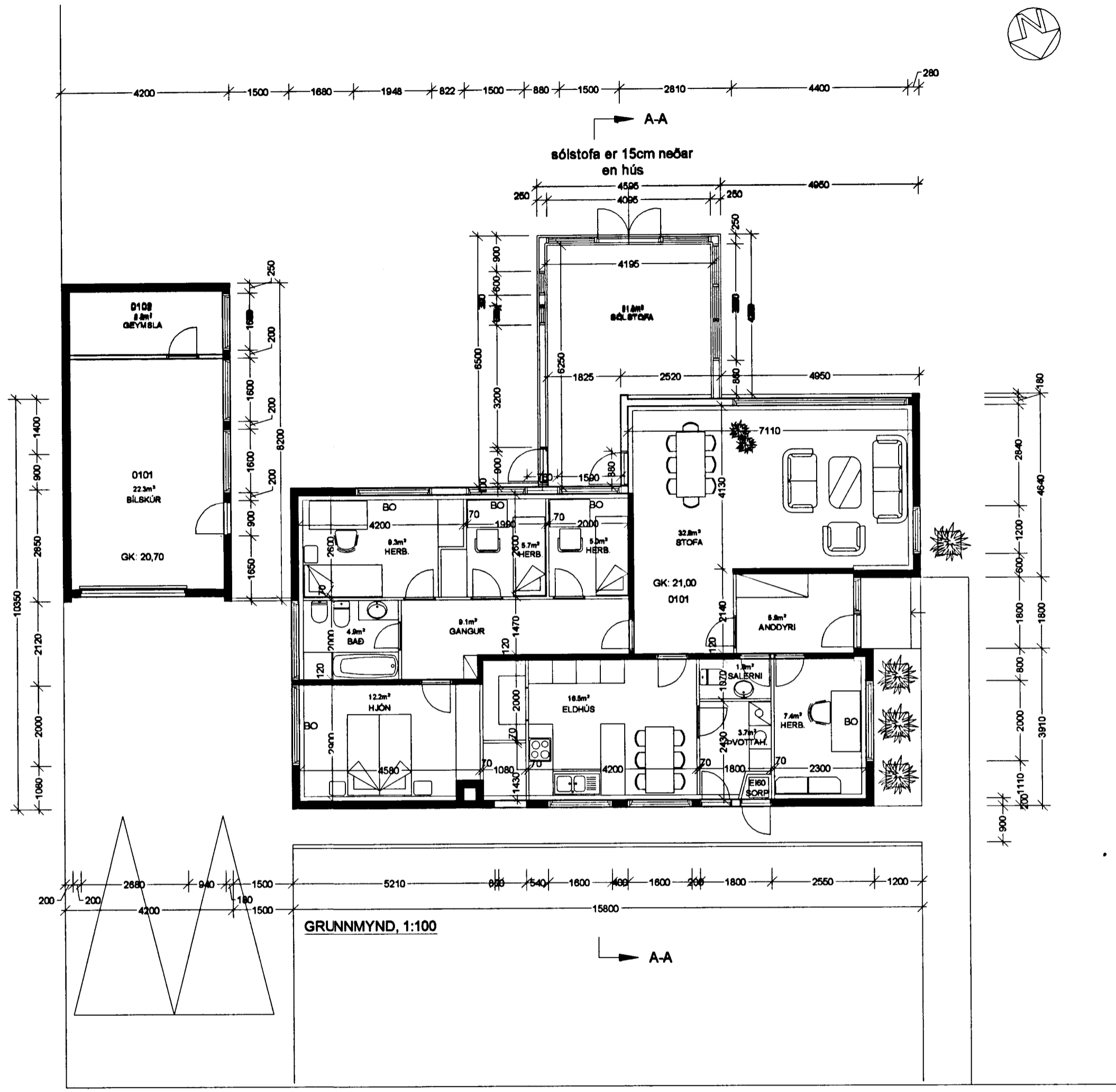

NORÐURVANGUR

AFSTÖÐUMYND, 1:500

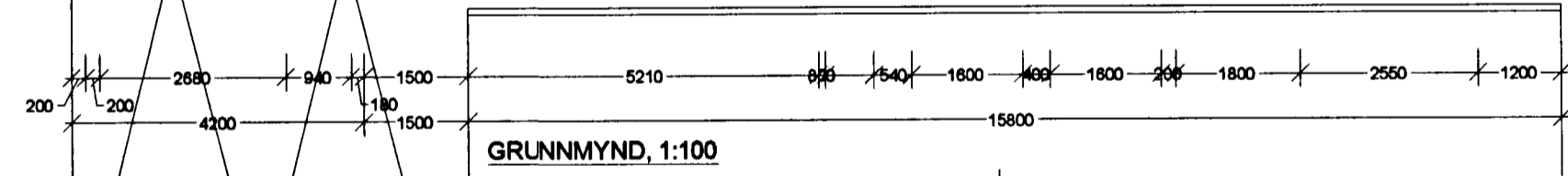

GRUNNMYND, 1:100

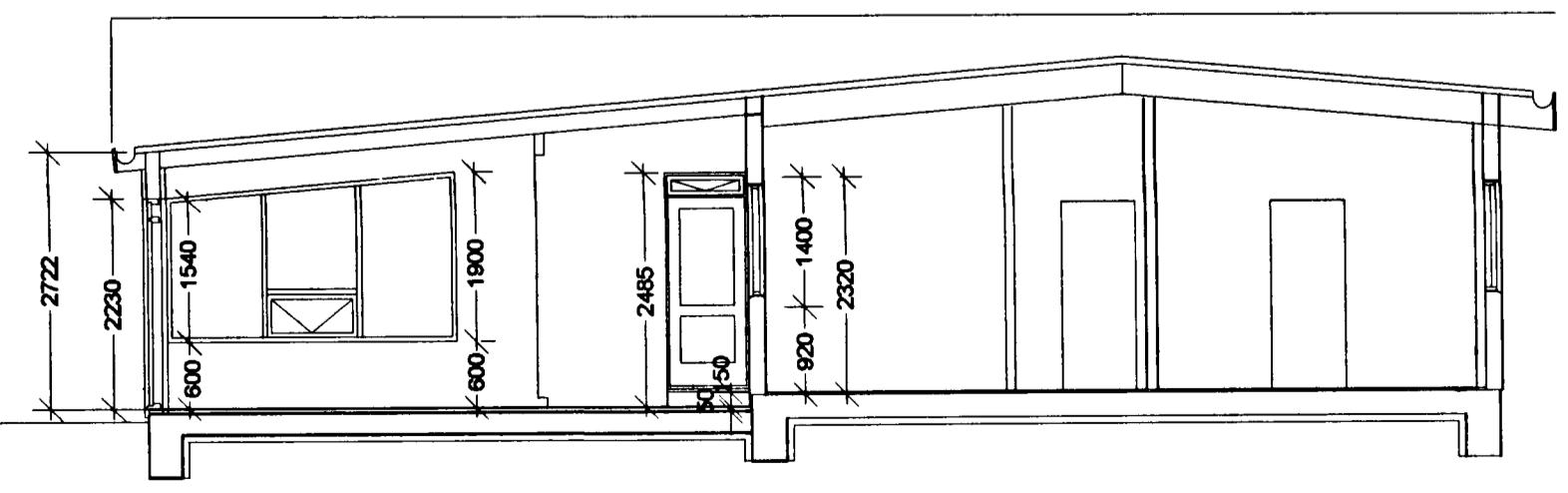

SNIÐ A-A, 1:100

