

Samþykkt á fundi bygginga-
nefndar þ. 18. 10. 1972

BYGGINGAÁRÐI
Í HAFNARÞEY

[Signature]

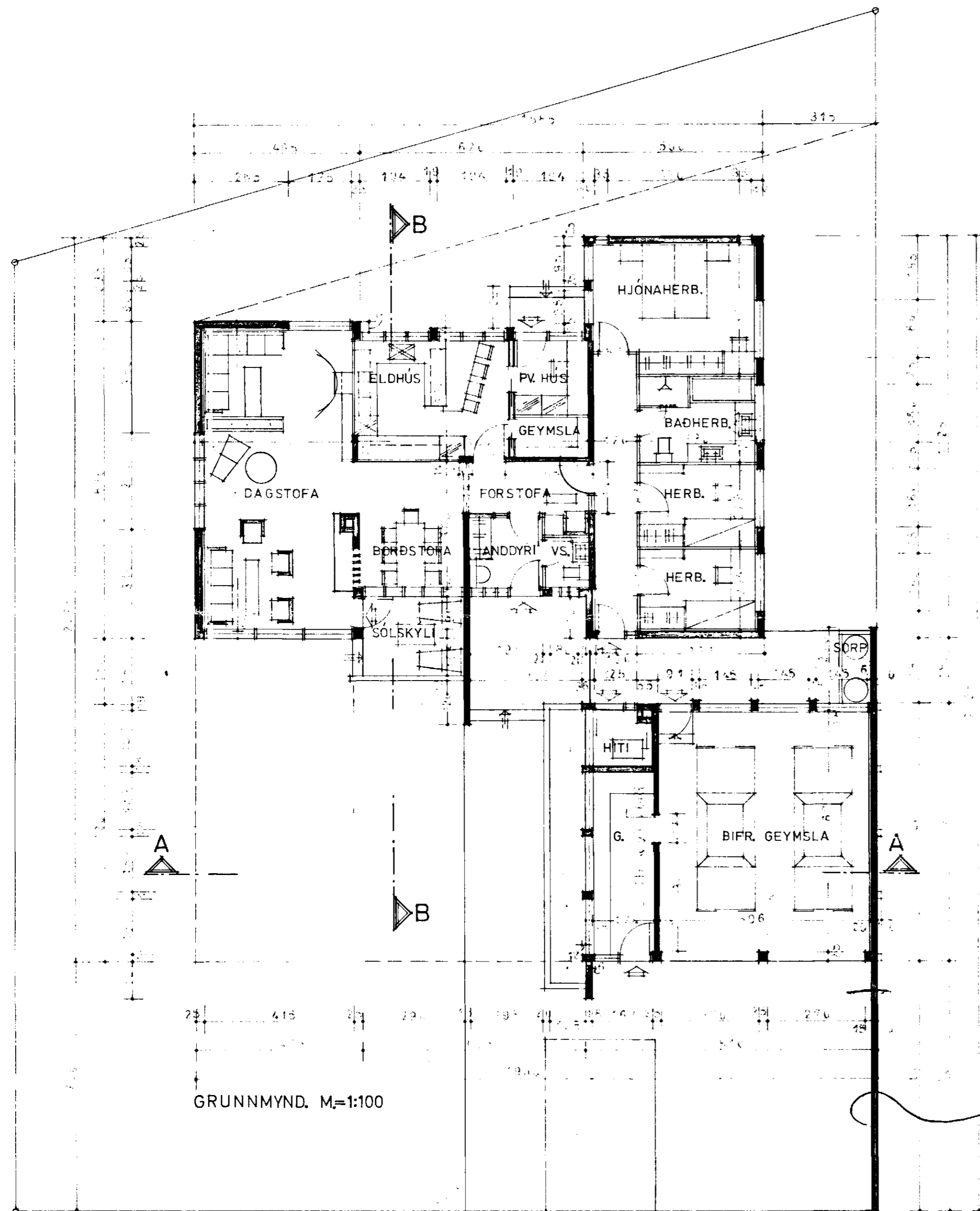

GRUNNMYND. M=1:100

GRUNNFLÖTUR ÍBÚÐARHÚSS 143 M²
" " BÍFR. GEYMSLU 58 M²

KVÖÐ UM OPIN
BÍLASTEÐI

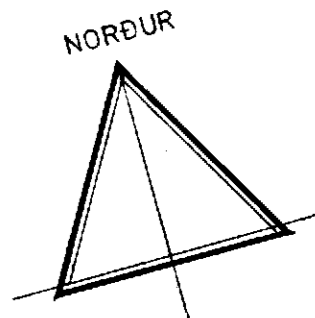

SKÝRINGAR:

- BINDANDI BYGGINGARLÍNA
- - - YZTU LEYFILEG MÖRK BYGGINGAR

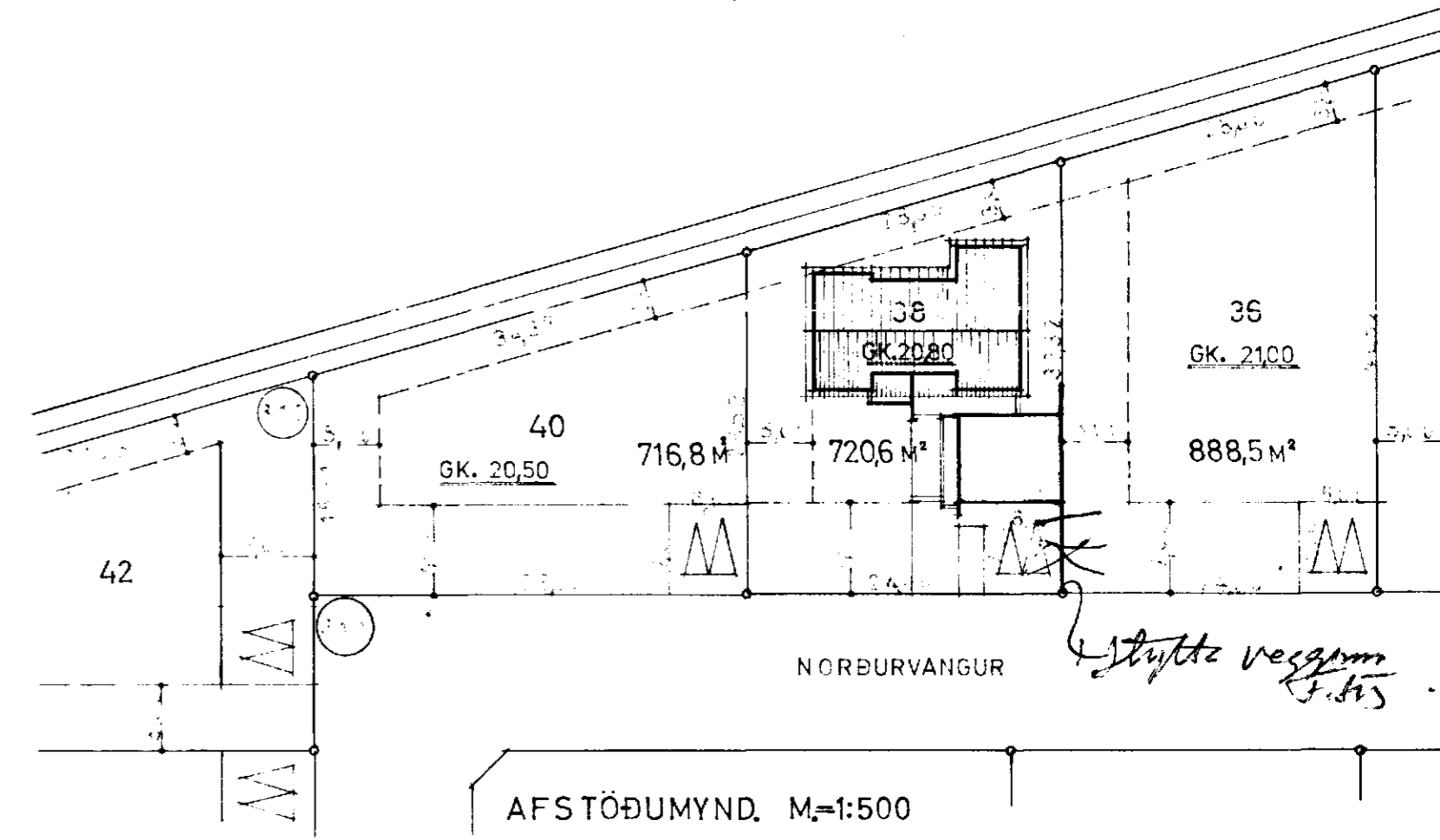

AFSTÖÐUMYND. M=1:500

*Styfta veggum
á síð*

NORÐURVANGUR NR. 38

AFSTÖÐU OG GRUNNMYND. M=1:100
REYKJAVÍK 4. OKTÓB. 1972

Njáll Guðmundsson

S. 84885

NR.1