

KJALLARI

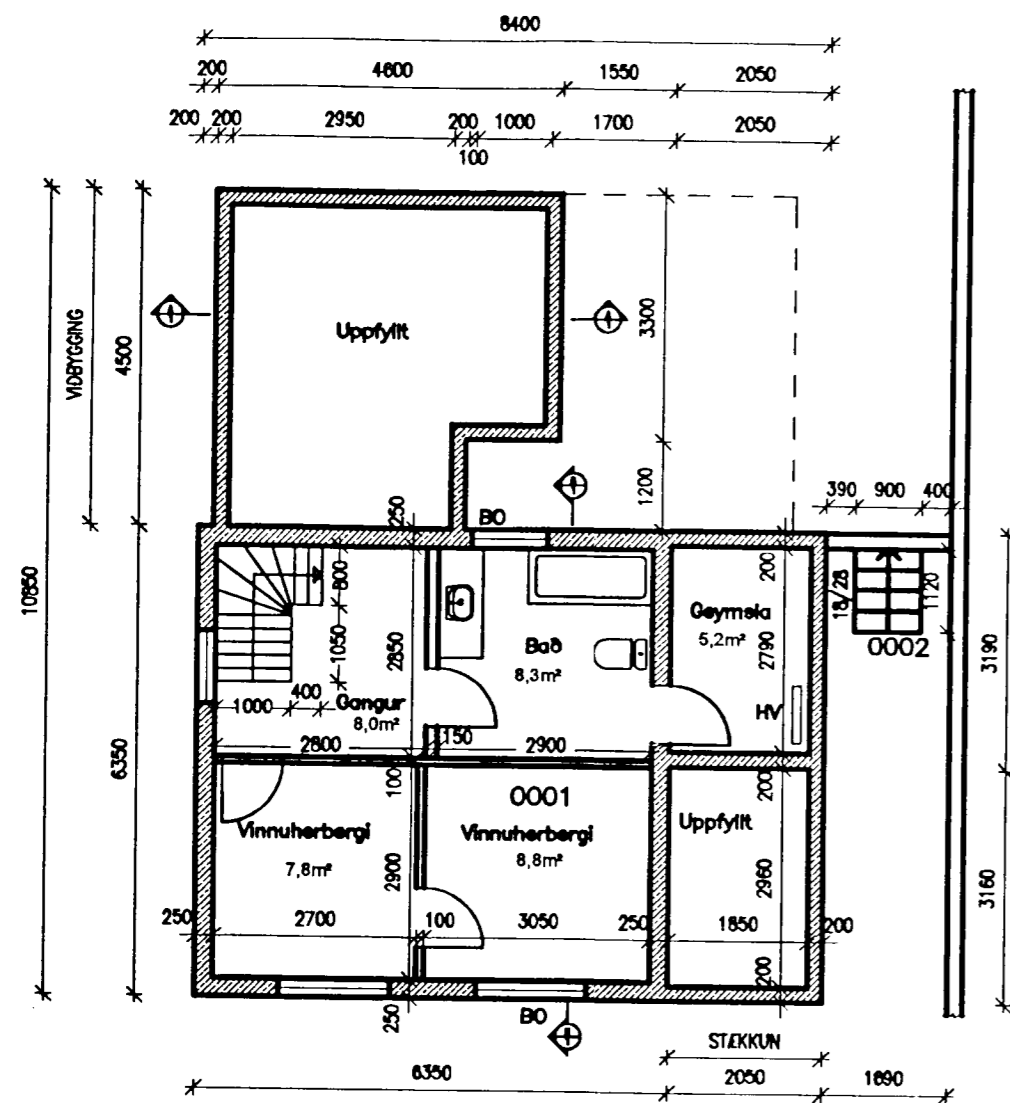

MIDHÆÐ

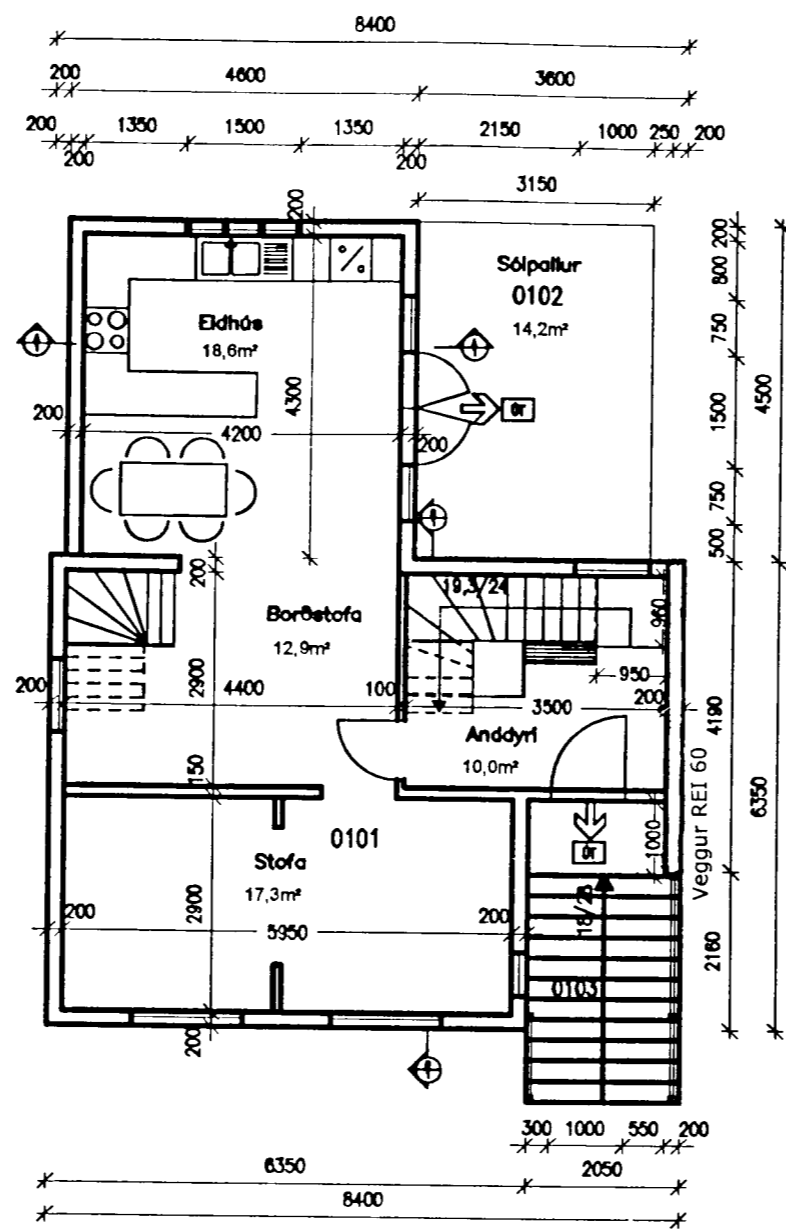

RISHÆÐ

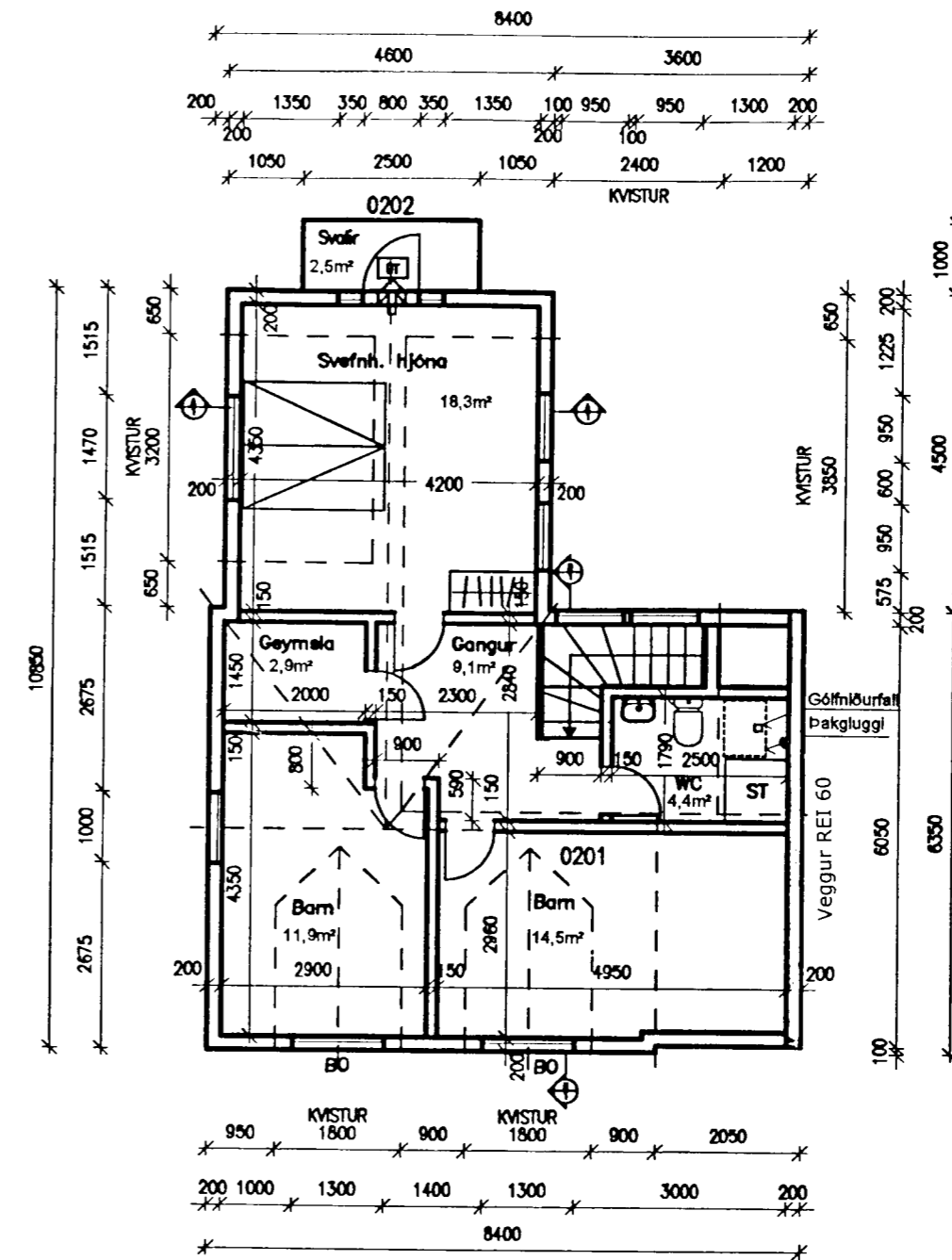

Samþykkt þann
17 JULI 2002
Byggingafræðingur í Hafnarfirði
F.h. Kristján Þórarinnsson

Skráningartala:		Öldugata 10, Hafnarfirði		Skrásetjari:		Halldór Hannesson											
Landnúmer:		123022		Kennitala:		141139-2159											
Matshlutanúmer:		01		Útgáfa:		4.01a											
Uppskipting og lýsing		Dags:		02.04.2001													
D0	D1	D2	D3	D4	Stærðir			D8	D9	D10a	D10b	D11	D12	D16	D17		
Lokun	Rými hæð-róð	Notkun texti	Höfuð-flokkun	Eignar-hald	Bolniflötur m²	Milliflötur m²	Stiggar m²	Op m²	Brúttóflötur m²	Brúttóflötur sh < 1,8	Salarhæð min	Salarhæð max	Brúttó rúmmál m³	Nettóflötur m²	Birt flatarmál m²	Reiknitala skiptarúmmáls	Skiptarúmmál m³
		Matshluti			188,3	0,0	5,3	3,2	185,1	19,3			452,9	154,8	165,8		365,820
		Botn											9,4				
	00	Kjallari			46,9	0,0	1,2	0,0	46,9	0,0			112,6	38,1	46,9		
A	0001	Íbúð/geymsi	N	0101	46,9		1,2	0,0	46,9		2,40	2,40	112,6	38,1	46,9	2,40	91,440
C	0002	Stétt/trappa	U	0101	1,0				1,0								
	01	1. hæð															
A	0101	Íbúð/stofur	N	0101	67,6	0,0	4,1	1,1	66,5	0,0			182,5	57,7	66,5		
C	0102	Sólpallur	U	0101	14,2		4,1	1,1	14,2		2,70	2,70	182,5	57,7	66,5	2,70	155,790
C	0103	Tröppur	U	0101	8,4				8,4								
	02	Ris			73,8	0,0	0,0	2,1	71,7	19,3			148,4	59,0	52,4		
A	0201	Ris/svefnherb	N	0101	73,8			2,1	71,7	19,3	0,20	2,65	148,4	59,0	52,4	2,01	118,590
C	0202	Svalir	U	0101	2,5				2,5								

Öll mál í mm

VERKFRÆÐISTOFA HALLDÓRS HANNESSONAR S.5654355 GUNNARSSUNDI 10 HAFNARFIRÐI	
ÖLDUGATA 10, HAFNARFIRÐI	Míka 1 : 100
Stækkun anddyris, viðb., kvistir	Reiknað: H H
Sólpallur, svalir, grunnmyndir	Teknað: H H
	Kl. hönnuðar: 141139-2159
	Breytt: 10/702
Verk: Öldugata 10	Blað nr.:2
Dags.:02.apríl 2001	

Breytt 10/702: Veggur að Öldugata 10 og REI 60 tímbergur innir vegg.
Halldór Hannesson

Slókkvilið höfuðborgarsvæðisins bs.
HG.