

Samþykkt á fundi bygginga-
nefndar þ. 3/10.1979
BYGGINGAFULLTRÚÐIN
Í HAFNARFIRÐI
[Signature]

skurður a - a

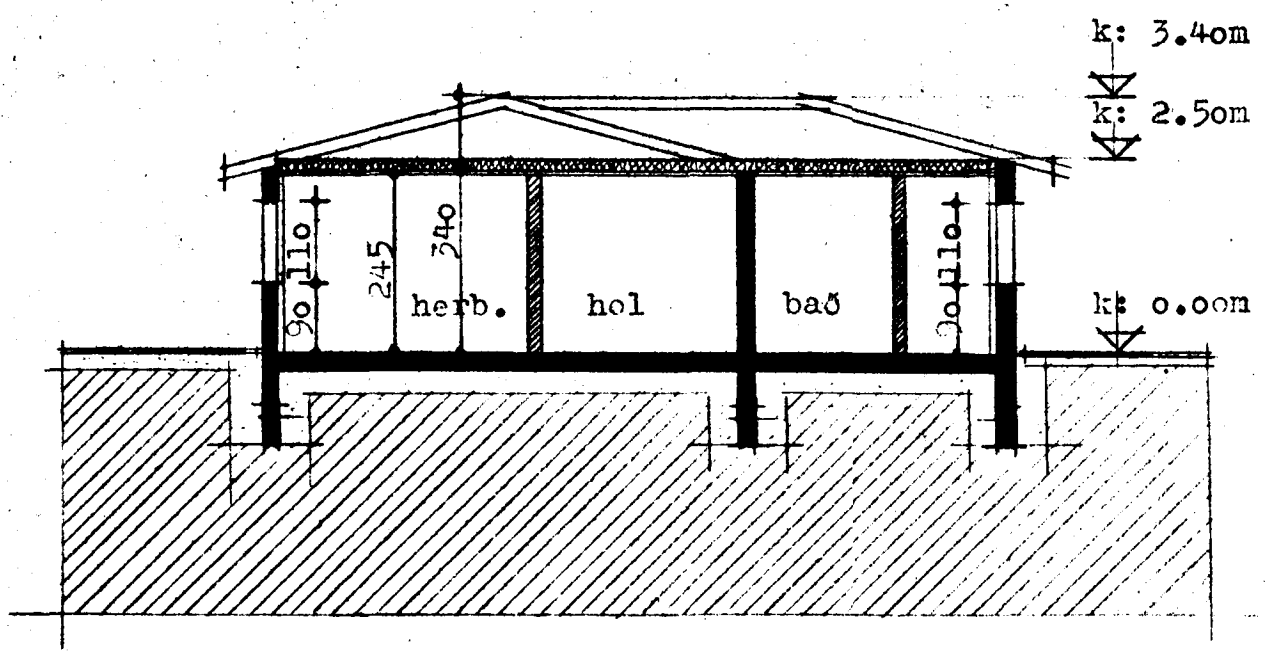

afstöðumynd M.1:500

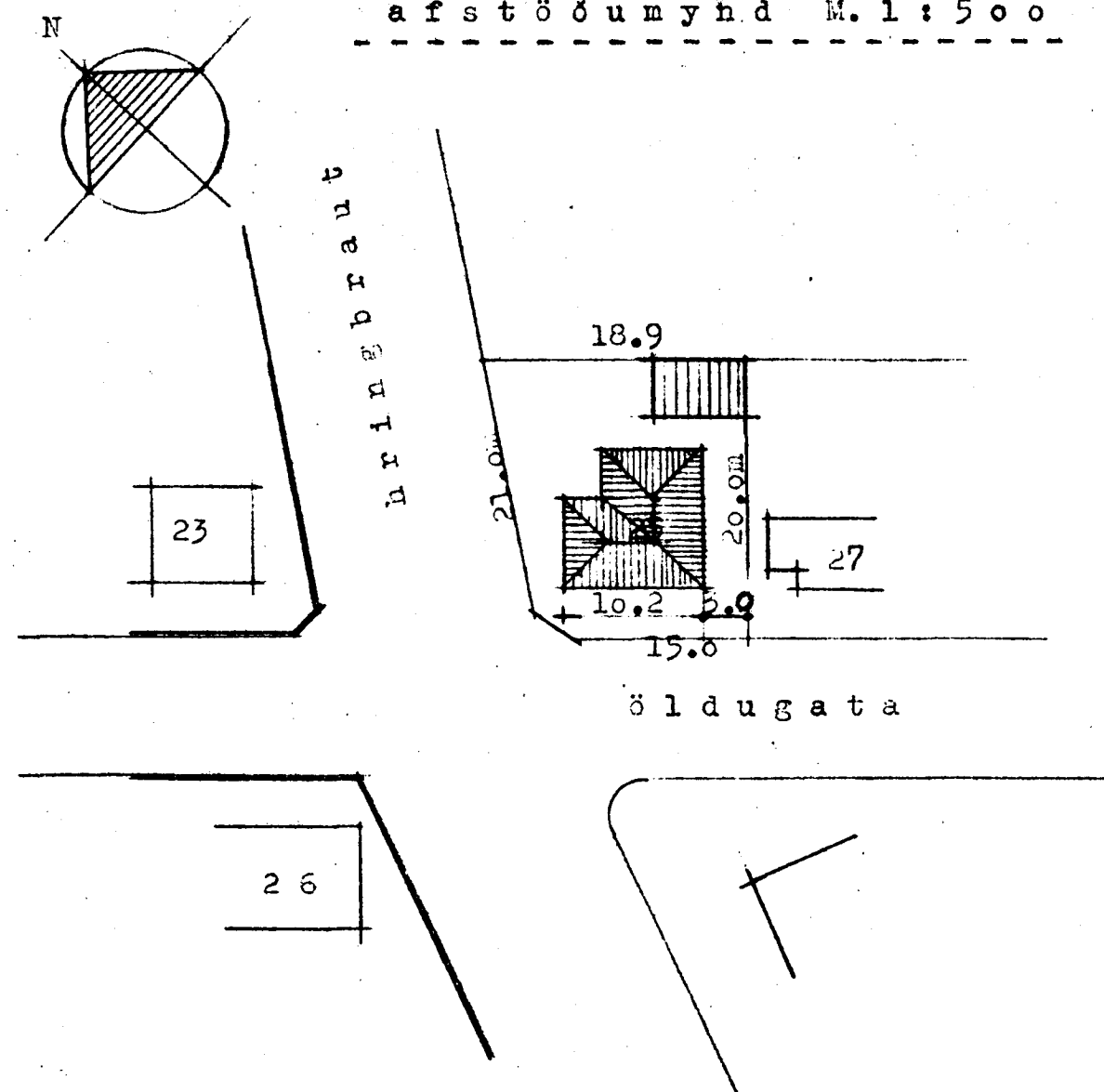

ath. fjarlæg nýbyggingar frá lóðarmörkum er ákvörðuð eftir niurstöðum á lauslegum mælingum nærliggjandi lóða, fjarlægðina ber að ákvarða endanlega í samráði við byggingarfulltrúa,

skurður b - b

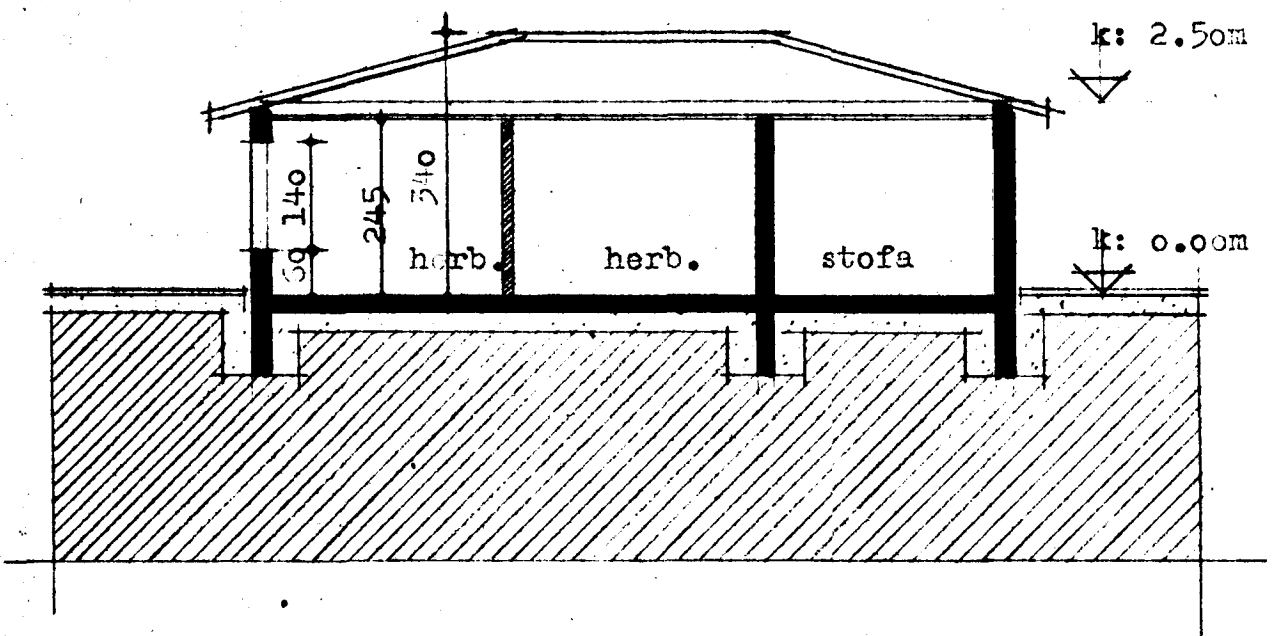

skýringar

kólnunartölur:

gólf: (15cm steinst. plata á minnst 50cm hraunf.)	k=0.36 w/m ² cc
þak: (12cm glerullareinangrun)	k=0.28 - " -
útveggir: (18cm steinst. veggir, 7cm einangrun)	k=0.52 - " -
meðaltal gluggar/útveggir	k=1.1 - " -

brúttó flatarmál:

allt húsið eftir br.:	93m ²
eldri fokheld viðbygging.:	14-
ný viðbygging.:	32-
samtals flatarmál viðbygginga.:	46m ²

nýtingarhlutfall eftir br.:

br. flatarmál lóðar 340 m²
n = 93/340 = 0.27

ath. Öll mál í cm nema annars sé getið,

Jón Rafns Antonsson ftfl
Flúðasel 92 rvk.
s.76498

[Signature]
kvarði: 1:100 og 1:500

öldugata 25 hafnarfirði	
afstöðumynd, - sneiðingar	2
dags.: ágúst 79	teikn.:jra.