

Byggingarfulltrúi samþykkir erindið.
 03 MAÍ 2004
 Bent skal á að samþykkt þessi verður ekki virk, fyrr en eltur þinglýsingu eigna- og skiptafrýslingarinnar og skráningu hennar hjá Fasteignamat ríkisins.
 Byggingarfulltrúinn í Hafnarfirði
 F.h. Kristján Þórarinnsson

KJP

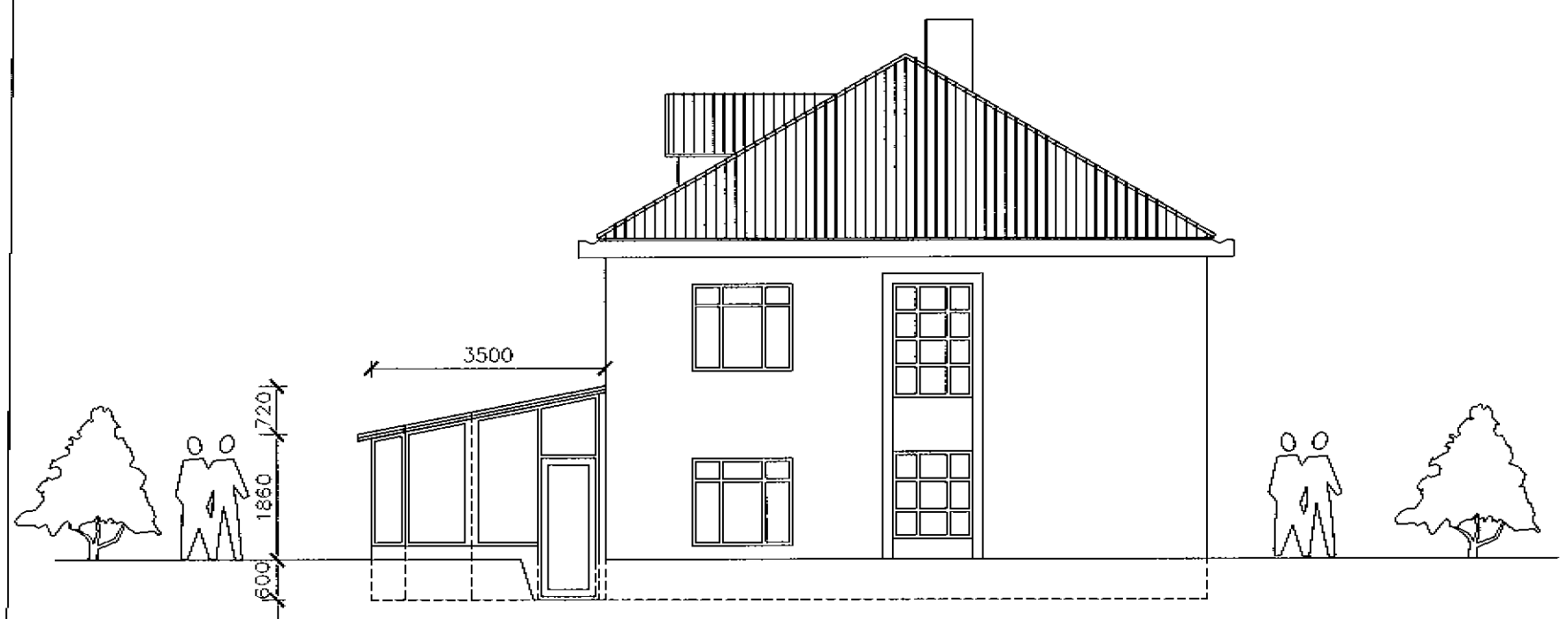

Suðvesturhlíð

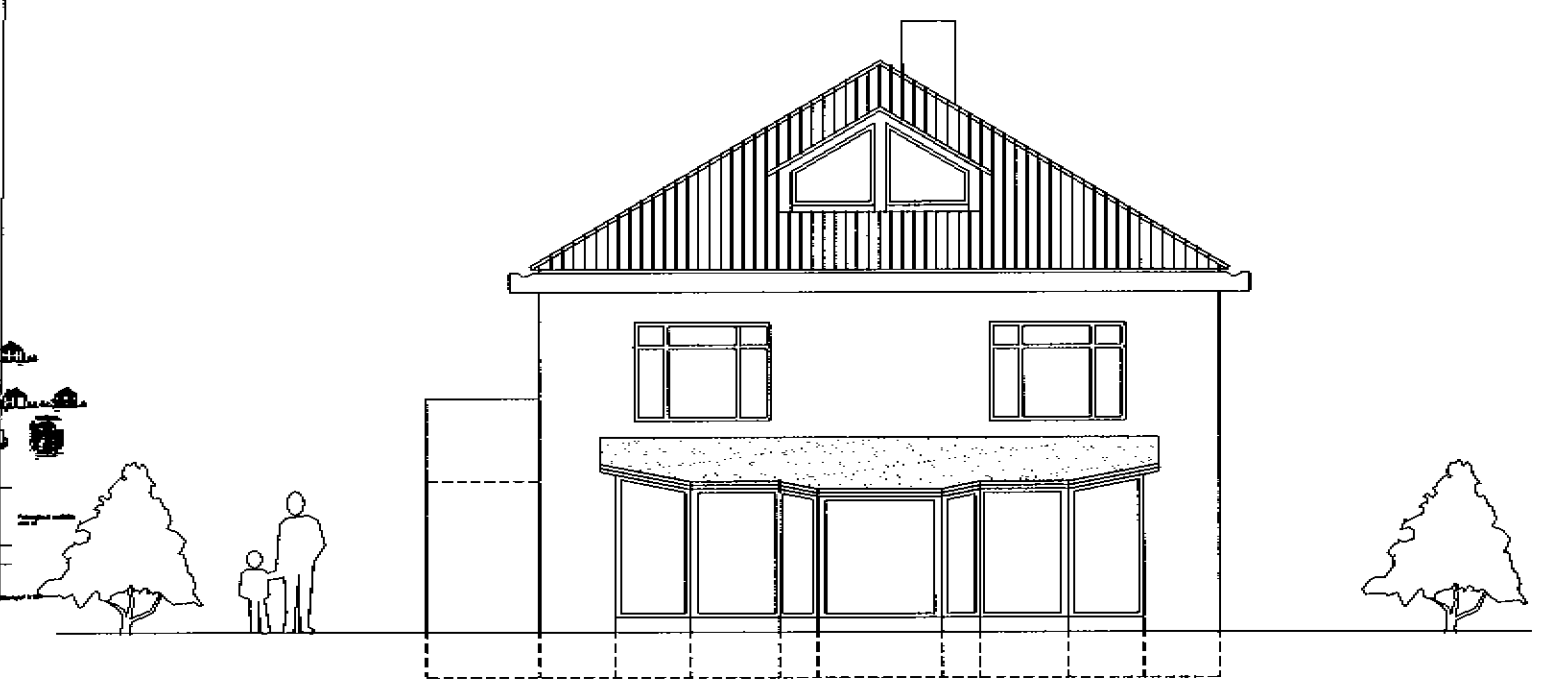

Norðvesturhlíð

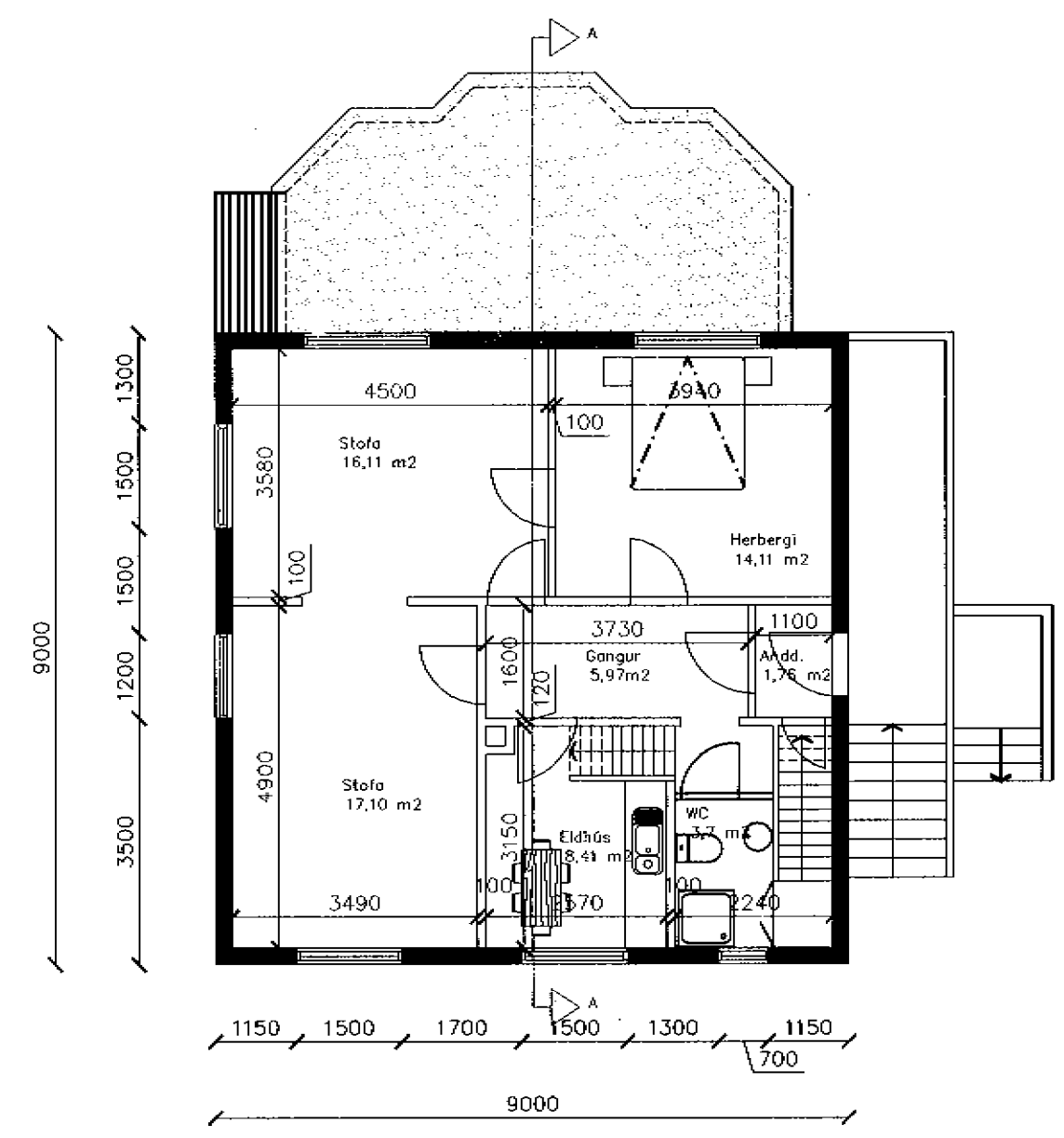

1. hæð

Skýringar:

Botnplata og veggir upp undir glugga eru steinsteypt, einangrað að innan með 100 mm veggplötu. (steinull) þak er sperruþak einangrað með 200 mm steinull á milli sperra, vindpappi og loftbil yfir. Þaklæðning er vatnsþolinn krossviður pappalagður. Undir botnplötu komi 100 mm steinullar grunnplata.

Byggt er við útitróppur og baðherbergi 1. hæðar stækkað á þann hátt. Pollur við anddyri 2. hæð stækkar sem því nemur.

Stækkun :

Flatarmál :
 Sólstofa 21,0 m²
 Viðbygging 5,9 m²

Rúmmál :
 Sólstofa 58,8 m³
 Viðbygging 15,9 m³

*Eginn Ólafur
 Ráðgjafi
 K. Samsonsson*

Breyting:	Dags.	ÖLDUSLÓÐ 12 Hafnarfirði	Verk nr.
Geymslu breytt	18-10.03		01-11
		Sólstofa og viðbygging við tréppur	Dagsetning.
		Útlit og grunnmynd	03-04 2002
		Hannað. Vigfús Halldórsson	Teiknað. Vigfús Halldórsson
		Vigfús Halldórsson	Vigfús Halldórsson
Aðalhönnuður kt.: 100760-5849		Vigfús Halldórsson BFI Rauðagerði 10, 108 Rvk. S: 8984908 / r10@simnet.is	Kvarði. 1:100
<i>VIGFÚS</i>			Teikning nr. A-1