

**Byggingarfulltrúi samþykkir erindið.**  
**03 MAÍ 2004**  
 Bent skal á að samþykki þessi verður ekki virk, fyrr en eftir þinglýsingu eignaskiptafyrirséðanna og skráningu hennar hjá Fasteignamatá ríkisins.  
 Byggingarfulltrúinn í Hafnarfirði  
 F.h. Kristján Þórárinsson

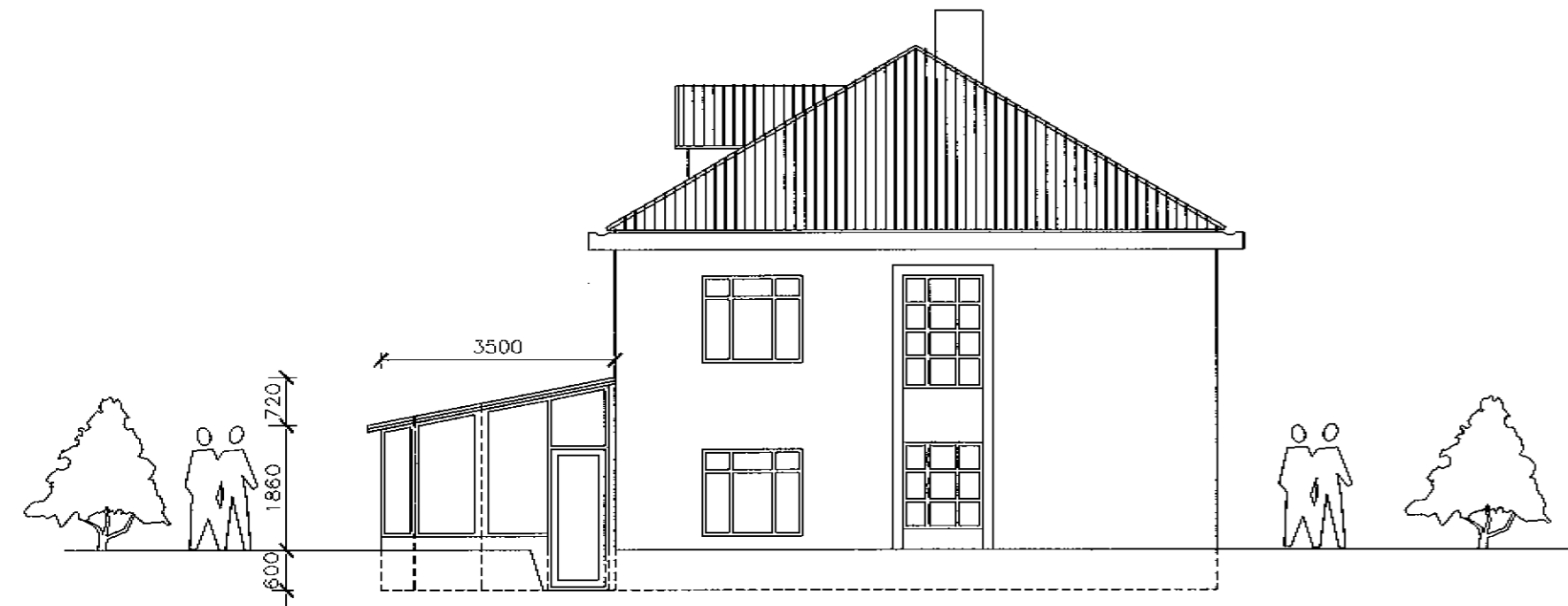

Suðvesturhlíð

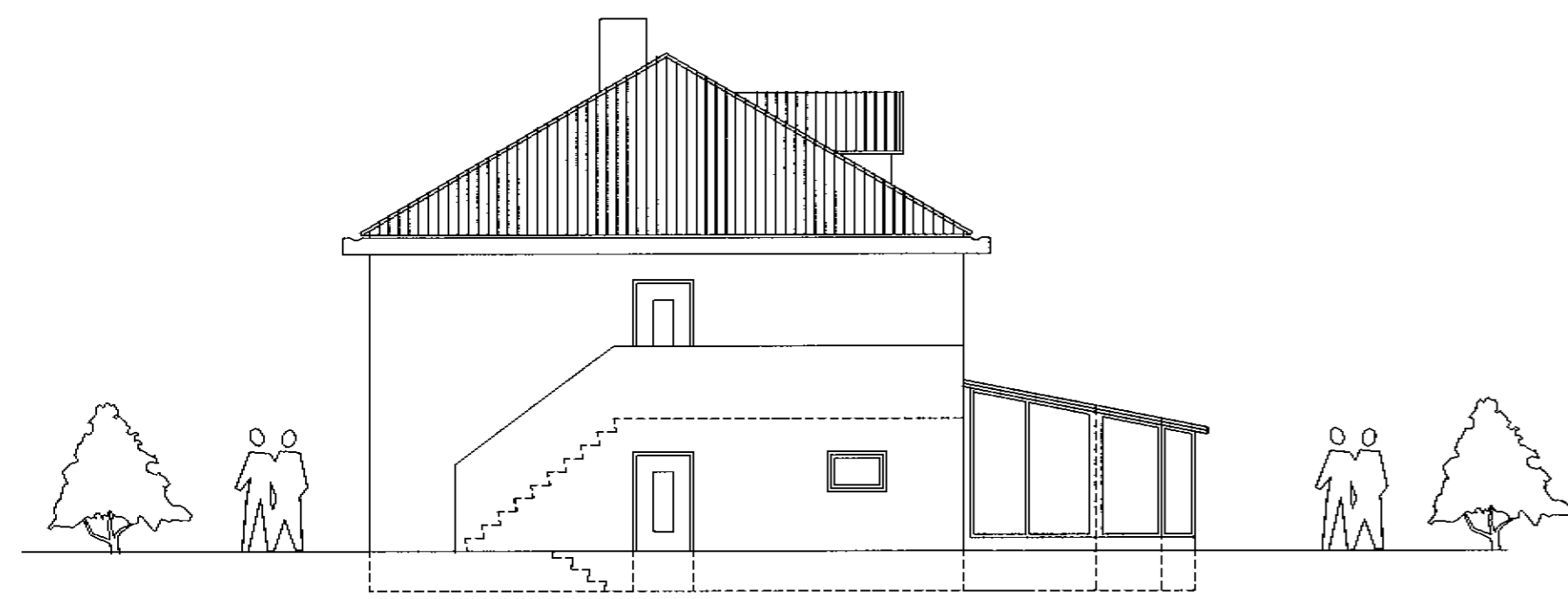

Norðausturhlíð | Viðbygging

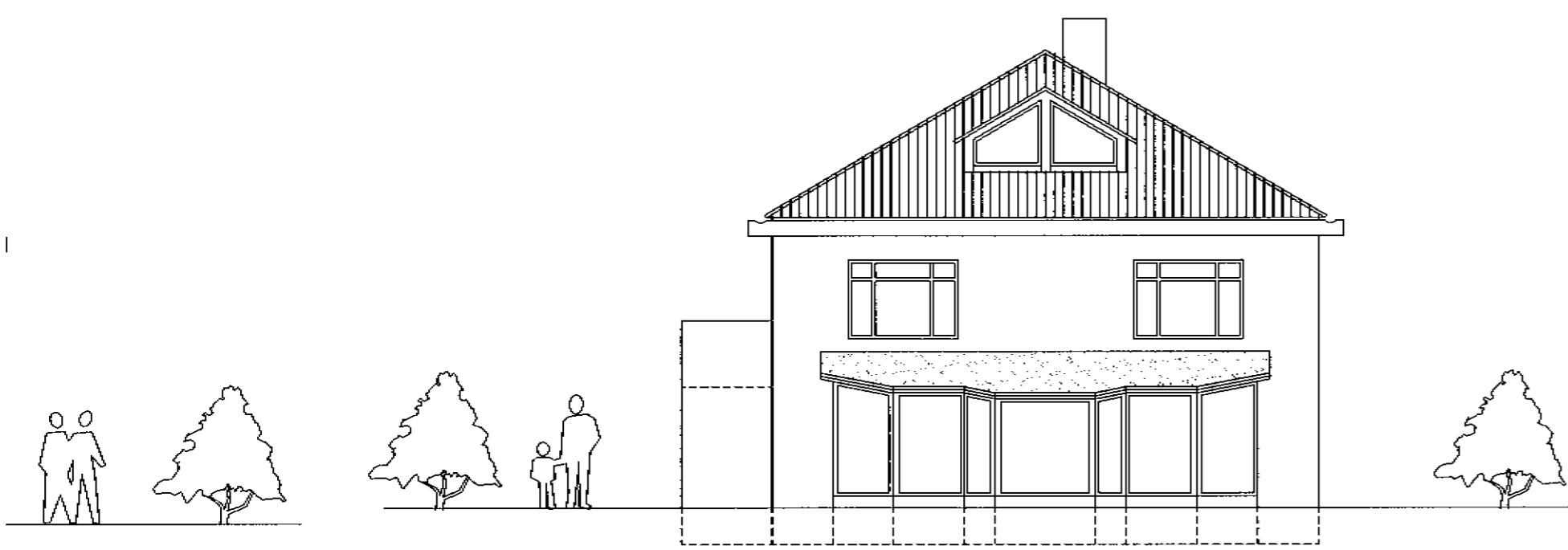

Norðvesturhlíð

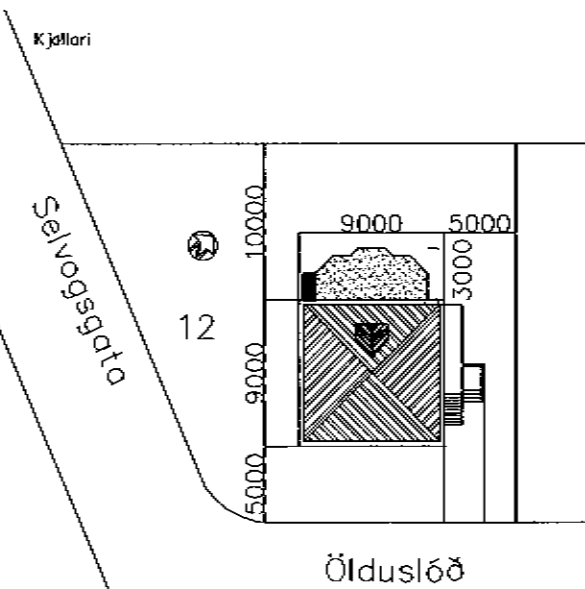
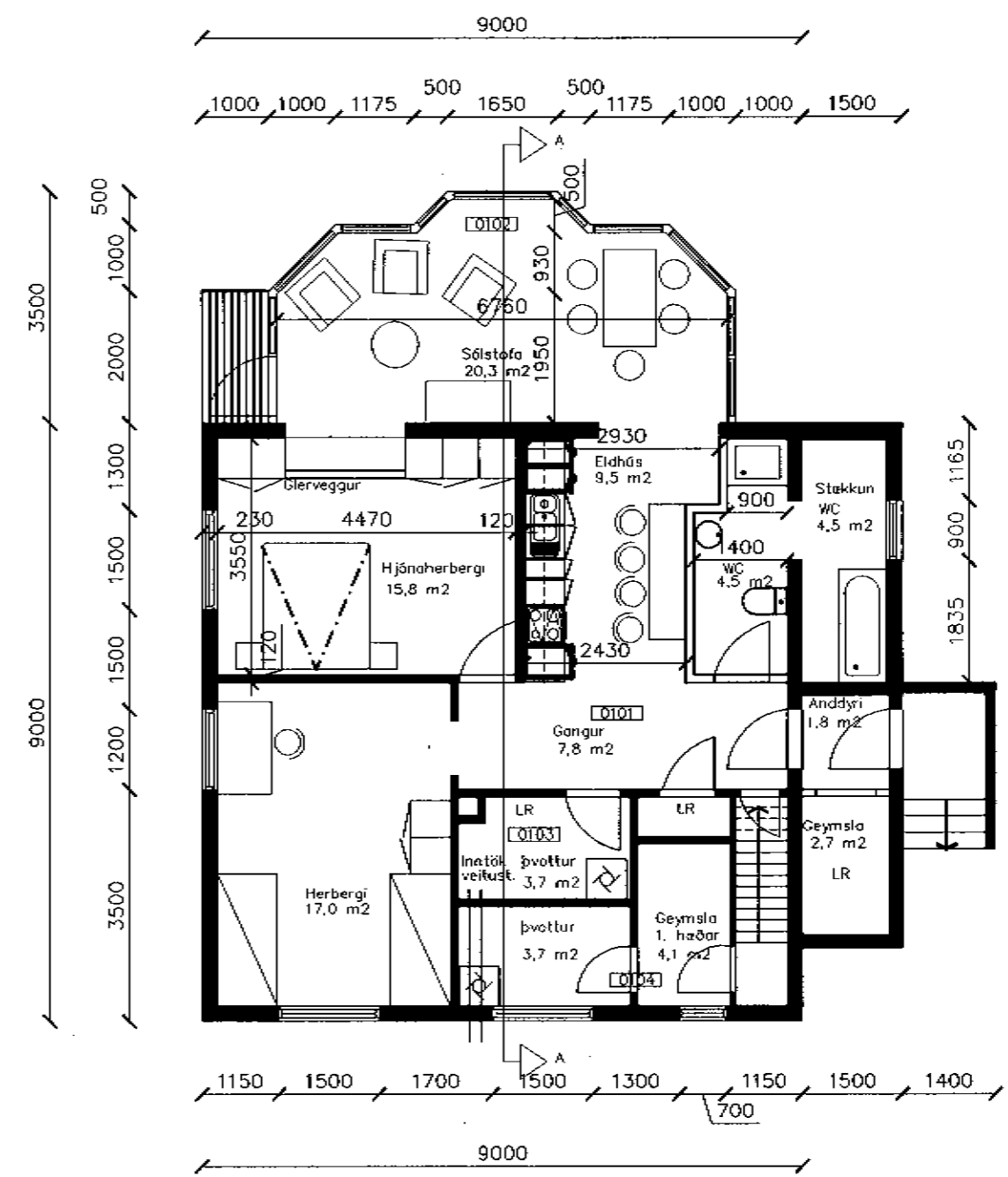

Fullnægjandi mæliblöð ekki til

Afstöðumynd 1:500

**Skýringar:**

Botnplata og veggir upp undir glugga eru steinsteypt, einangrað að innan með 100 mm veggplötu. (steinull) Þak er sperruþak einangrað með 200 mm steinull á milli sperra, vindpappi og loftbil yfir. Þaklæðning er vatnsþolin krossviður pappalagður. Undir botnplötu komi 100 mm steinullar grunnplata.

Byggt er við útitröppur og baðherbergi 1. hæðar stækkað á þann hátt. Pallur við anddyri 2. hæð stækkar sem því nemur.

**Stökkun :**

Flatarmál :  
 Sólstofa 21,0 m²  
 Viðbygging 5,9 m²

Rúmmál :  
 Sólstofa 59,5m³  
 Viðbygging 15,9 m³

*Eginn Óse*  
*Rós Sventýsdóttir*  
*Kjartan Þorvaldsson*

Breyting:	Dags.	<b>ÖLDUSLÓÐ 12</b> Hafnarfirði		Verk nr.	01-11
				Dagsetning.	20-04 2002
		Sólstofa og viðbygging við tröppur		Kvarði.	1:100 1:500
		Útlit, grunnmynd og afstöðumynd		Teikning nr.	A-1
		Hannað.	Teiknað.		
		Vígfús Halldórsson	Vígfús Halldórsson		
Aðalhöfundur kt.: 100760-5849		Vígfús Halldórsson BFI Rauðagerði 10, 108 Rvk. S: 8984908 / r10@simnet.is			