

I. HÆÐ  
L= LAGNAGRIND

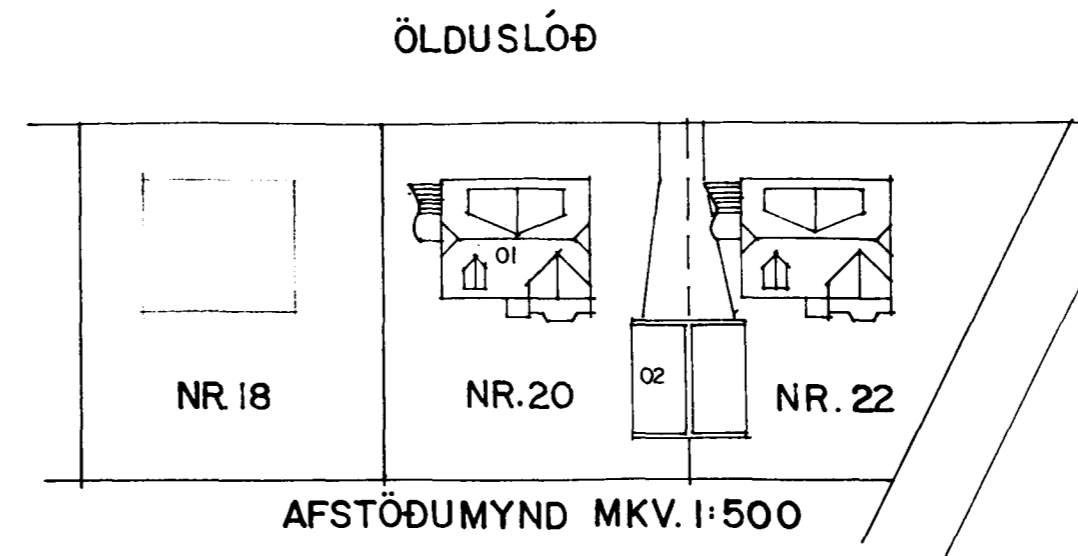

Samþykkt að heimila breytinguna á fundi þann  
05 NOV. 1997  
Áritaðir uppdrættir með samþykki bygginganefndar verða afhentir að verki loknu.

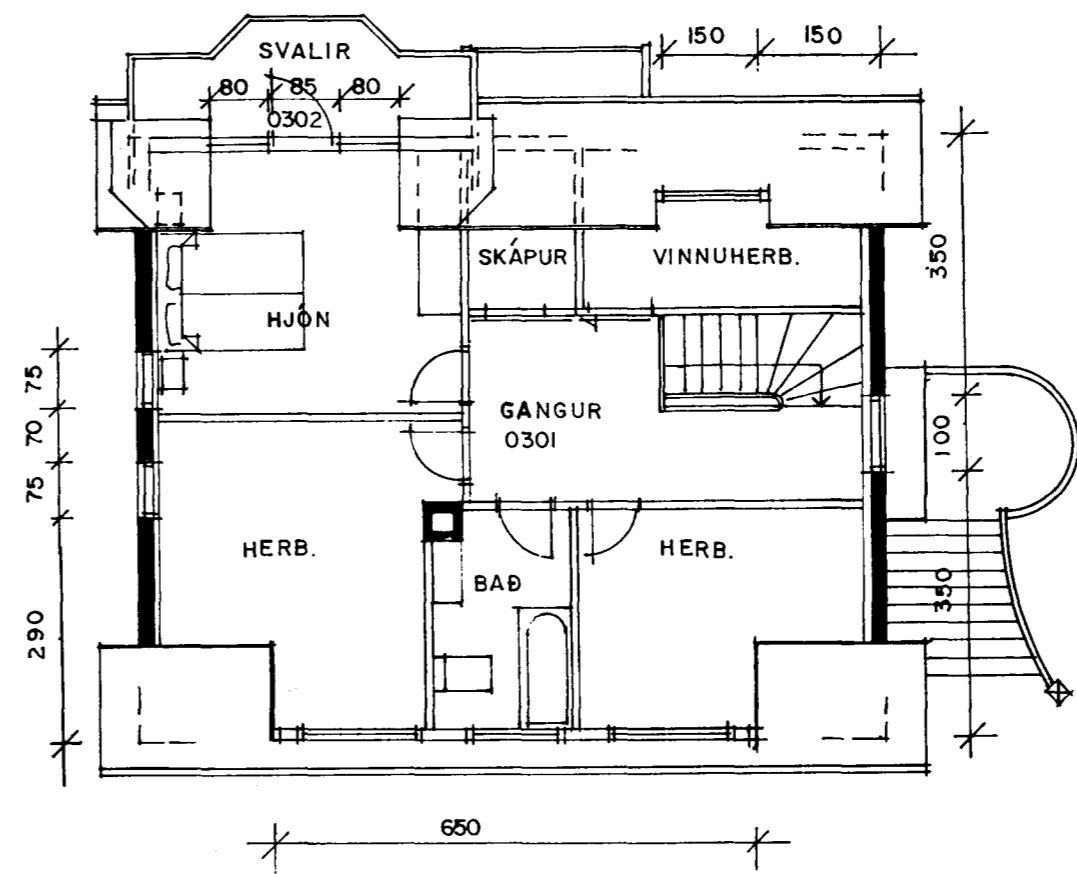

ÞAKHÆÐ.

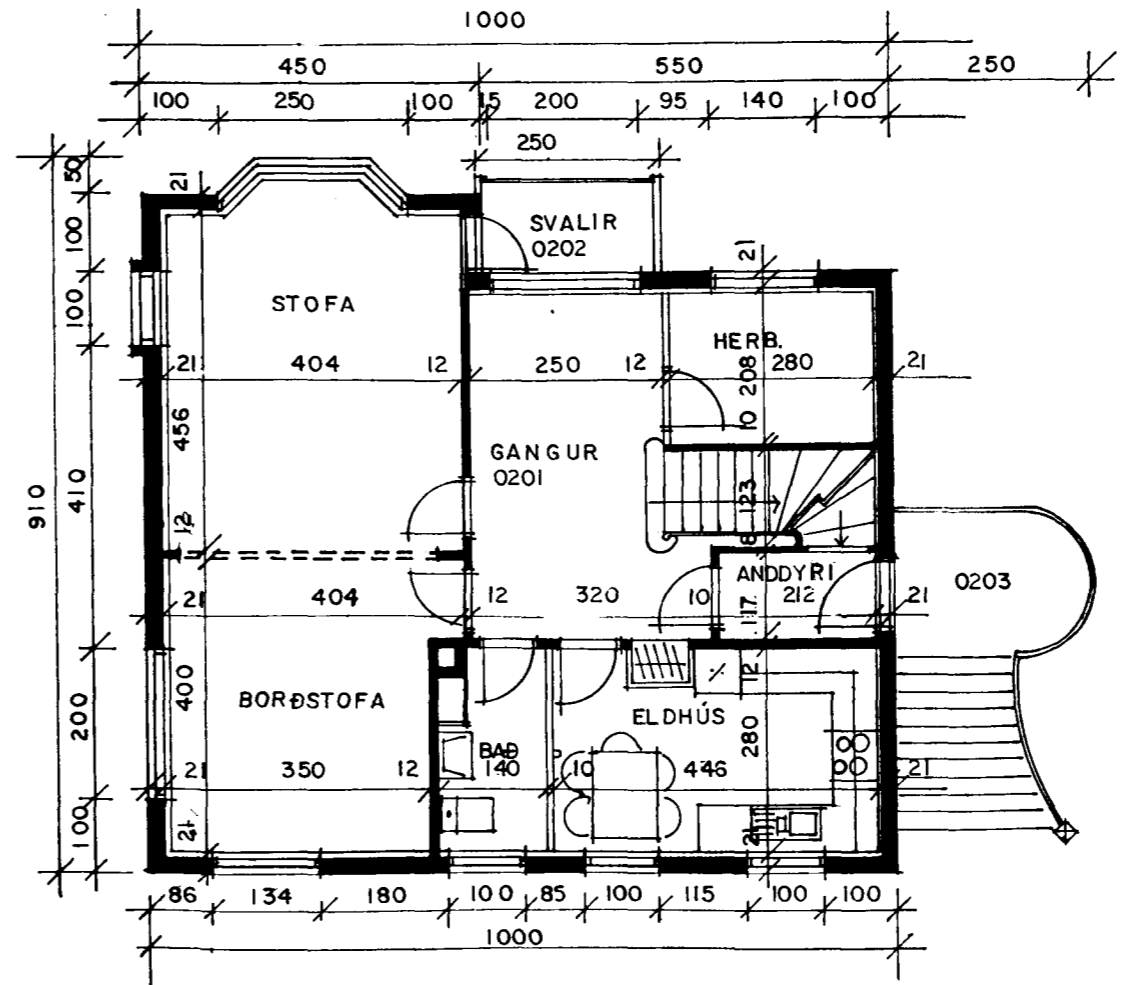

2. HÆÐ.

Skráningartafla: Ölduslóð 20				Skrásetjari: Kristján Þóráinsson													
Landnúmer: 123067				Kennitala: 100457-7849													
Matshlutanúmer: 01				Dags.: 20.10.1997													
Uppskipting og lýsing				Stærðir													
D0	D1	D2	D3	D4	D5	D5M	D6	D7	D8	D9	D10a	D10b	D11	D12	D16	D17	
Lokun	Rými hæð-róð	Nokun texti	Höfuð-flokkun	Eigra-hald	Botnflokkur m²	Milliflokkur m²	Slagar m²	Op m²	Brúttuflokkur m²	Brúttuflokkur sh < 1.8 m²	Salarhæð min	Salarhæð max	Brúttó rúmmál m³	Nettóflokkur m²	Biti fatamál m²	Rekstrisala skiptarúmmáls	Skipta-rúmmál m³
		Matshluti			257,9	0,0	5,9	5,4	252,5	17,2			677,3	211,6	235,3		549,3
		Botn											18,5				
		1. hæð			92,4	0,0	3,0	0,0	92,4	2,0			247,0	74,6	90,4		199,7
A	0101	íbúð	N	0101	68,9				68,9		2,70		185,9	57,0	68,9		153,9
A	0102	íbúðarherb.	N	0201	23,5		3,0		23,5	2,0	0,20	2,70	61,1	17,6	21,5	2,60	45,8
		2. hæð			85,5	0,0	2,9	2,7	82,8	0,0			230,9	71,2	82,8		195,4
A	0201	íbúð	N	0201	85,5		2,9	2,7	82,8		2,70	2,70	230,9	71,2	82,8		192,2
C	0202	svallir	S	0201	3,2				3,2								3,2
C	0203	útitróppur	U	X	6,9				6,9								
		Þak			80,0	0,0	0,0	2,7	77,3	15,2			180,9	65,8	62,1		154,2
A	0301	íbúðarherb.	N	0201	80,0			2,7	77,3	15,2	0,20	3,50	180,9	65,8	62,1	2,26	148,7
C	0302	svallir	S	0201	5,5				5,5								5,5

Skráningartafla: Ölduslóð 20				Skrásetjari: Kristján Þóráinsson													
Landnúmer: 123067				Kennitala: 100457-7849													
Matshlutanúmer: 02				Dags.: 20.10.1997													
Uppskipting og lýsing				Stærðir													
D0	D1	D2	D3	D4	D5	D5M	D6	D7	D8	D9	D10a	D10b	D11	D12	D16	D17	
Lokun	Rými hæð-róð	Nokun texti	Höfuð-flokkun	Eigra-hald	Botnflokkur m²	Milliflokkur m²	Slagar m²	Op m²	Brúttuflokkur m²	Brúttuflokkur sh < 1.8 m²	Salarhæð min	Salarhæð max	Brúttó rúmmál m³	Nettóflokkur m²	Biti fatamál m²	Rekstrisala skiptarúmmáls	Skipta-rúmmál m³
		Matshluti			29,3	0,0	0,0	0,0	29,3	0,0			73,3	23,2	29,3		53,5
		Botn											5,7				
		1. hæð			29,3	0,0	0,0	0,0	29,3	0,0			67,6	23,2	29,3		53,5
A	0101	bílgeymsla	B	0101	29,3				29,3		2,30	2,45	67,6	23,2	29,3		53,5