

# Nýr bílskúr 1:100

Samþykkt þann  
17 MARS 2003  
Byggingafulltrúinn í Hafnarfirði  
F.h. Kristján Þórarinnsson

KJP

Framhlið

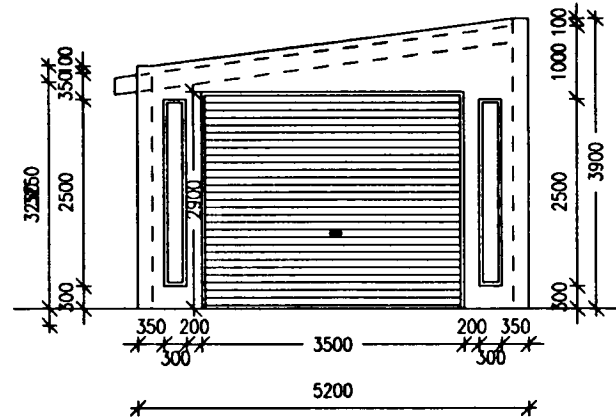

Hlið að garði

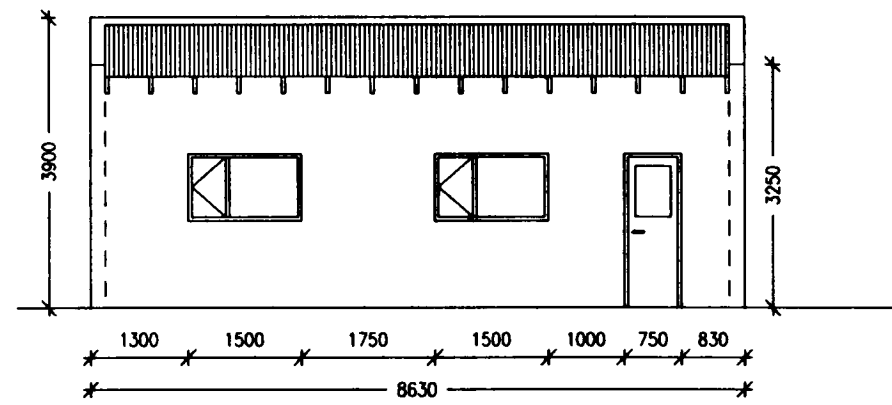

Bakhlið

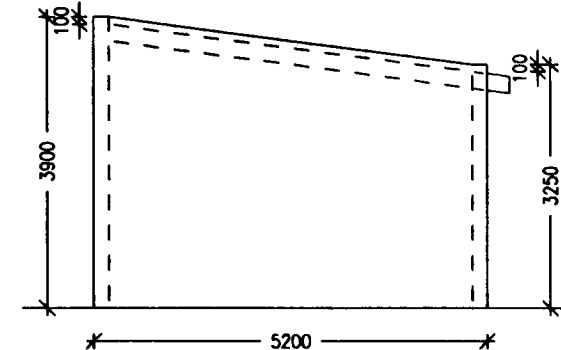

## Byggingarlýsing:

Bílskúrin er úr steinsteypu og með báru-járnsklæddu timburpaki. Einangrun í þaki er 200 mm léttull, veggir eru einangraðir að innanverðu með 75 mm þéttull, gólf með 75 mm polystyrene með rúmpyngd  $\geq 25 \text{ kg/m}^3$ , undir gólfplötu. Þaksperrur eru 50x225, c/c 600 mm. Tvöfalt gler í gluggum.

Snið

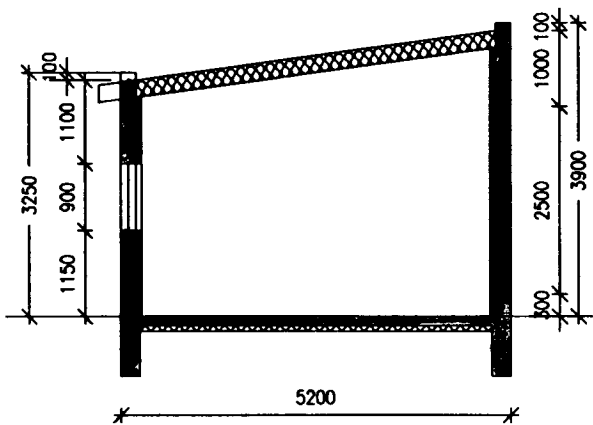

Grunnmynd

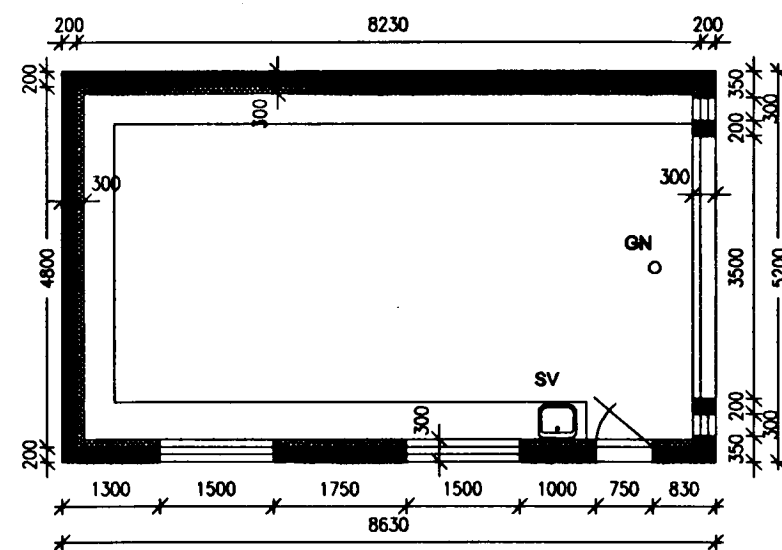

Hlið að Öldutúni 2

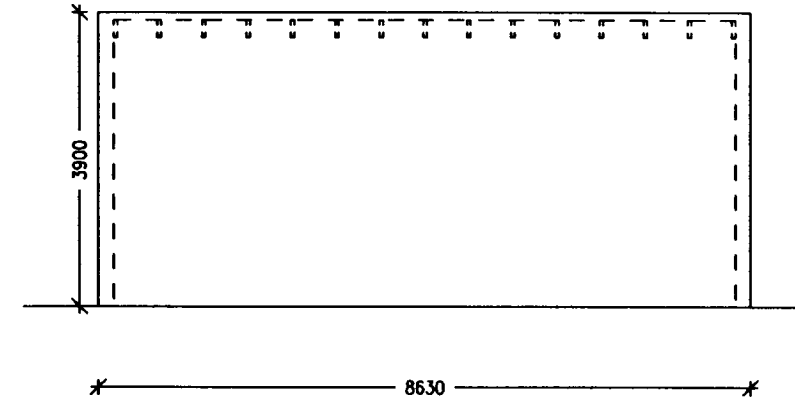

Afstöðumynd 1:500

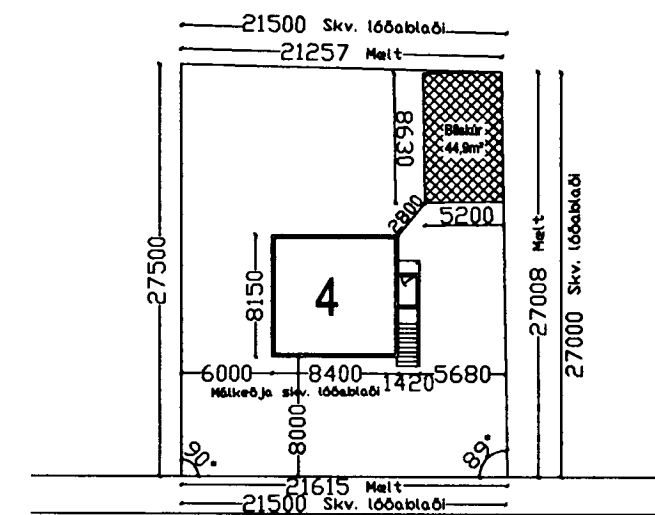

Afstaða til næstu lóða og gatna 1:1000

Öldutún

Skráningartala: Öldutún 4 Hafnarfirði				Skrásetjari: Halldór Hannesson													
Landnúmer: 123095				Kennitala: 141139 2159													
Matshlutanúmer: 02				Dags: 6.10.2002													
Uppskipting og lýsing				Stærðir													
D0	D1	D2	D3	D4	D5	DSM	D6	D7	D8	D9	D10a	D10b	D11	D12	D16	D17	
Lokun	Rými hæð-röð	Notkun	Höfuð flokkun	Eignar hald	Brúttóflotur m <sup>2</sup>	Málflotur m <sup>2</sup>	Stigir m <sup>2</sup>	Op m <sup>2</sup>	Brúttóflotur m <sup>2</sup>	Brúttóflotur st. < 1.8 m <sup>2</sup>	Salarhæð min	Salarhæð max	Brúttó rúmmál m <sup>3</sup>	Nettóflotur m <sup>2</sup>	Birtiháttur m <sup>2</sup>	Rekintala skiptarúmmáls	Skipta-rúmmál m <sup>3</sup>
		Matshluti			44,9	0,0	0,0	0,0	44,9	0,0			169,7	36,9	44,9		132,102
		Botn											9,0				
	00	Botn															
A	01	1. hæð			44,9	0,0	0,0	0,0	44,9	0,0			160,7	36,9	44,9		132,102
	0101	bilgeymsia	B	0101	44,9	0,0	0,0	0,0	44,9	0,0	3,25	3,90	160,7	36,9	44,9	3,58	132,102

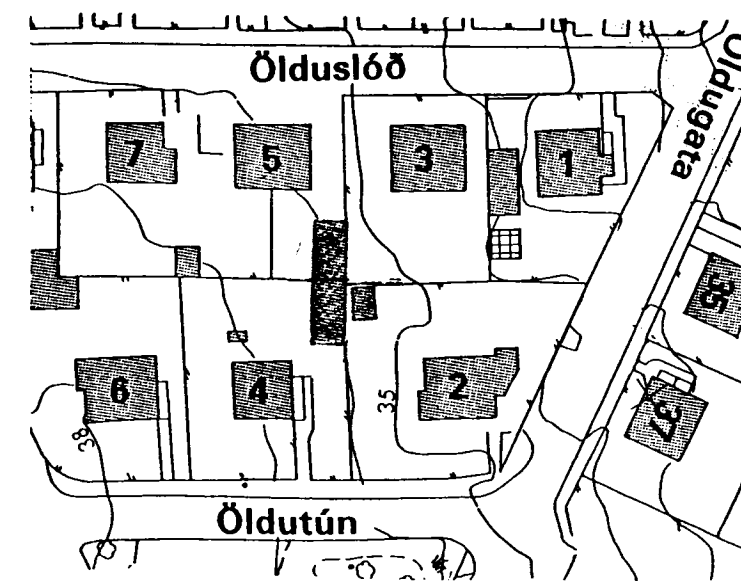

*Skrásetjari: 14/3 03 Halldór Hannesson*

VERKFRÆÐISTOFA HALLDÓRS HANNESSONAR S.5654355  
GUNNARSSUNDI 10 HAFNARFIRÐI

ÖLDUTÚN4, HAFNARFIRÐI

NÝR BÍLSKÚR

Eldri bílskúr rifinn

Verk: Öldutún 4 Blað nr.: 1 Dags: 28. febr. 2003

Mkv: 1 : 100  
Reiknað: H H  
Teiknað: H H  
Kt. hönnuðar: 141139-2159  
Breytt: