

Hus. Ólafs Guðmundssonar.

Selvegsgötu
og Óldutorq

Stakkun um hjallara,
hæð og svalir M. 1.100
11.88 m².

Hafnarlíði í júlí 1975
Siarnor Guðmundsson

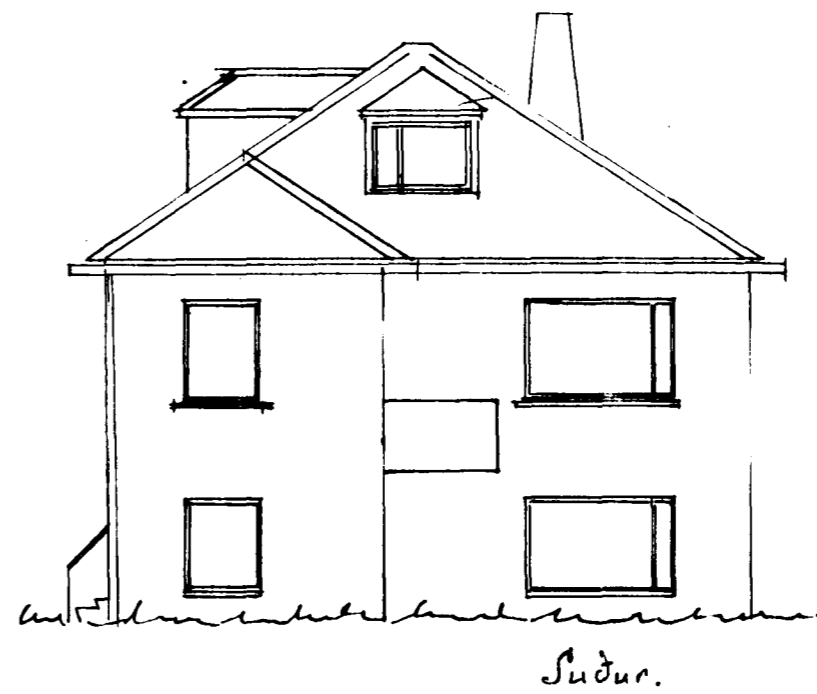
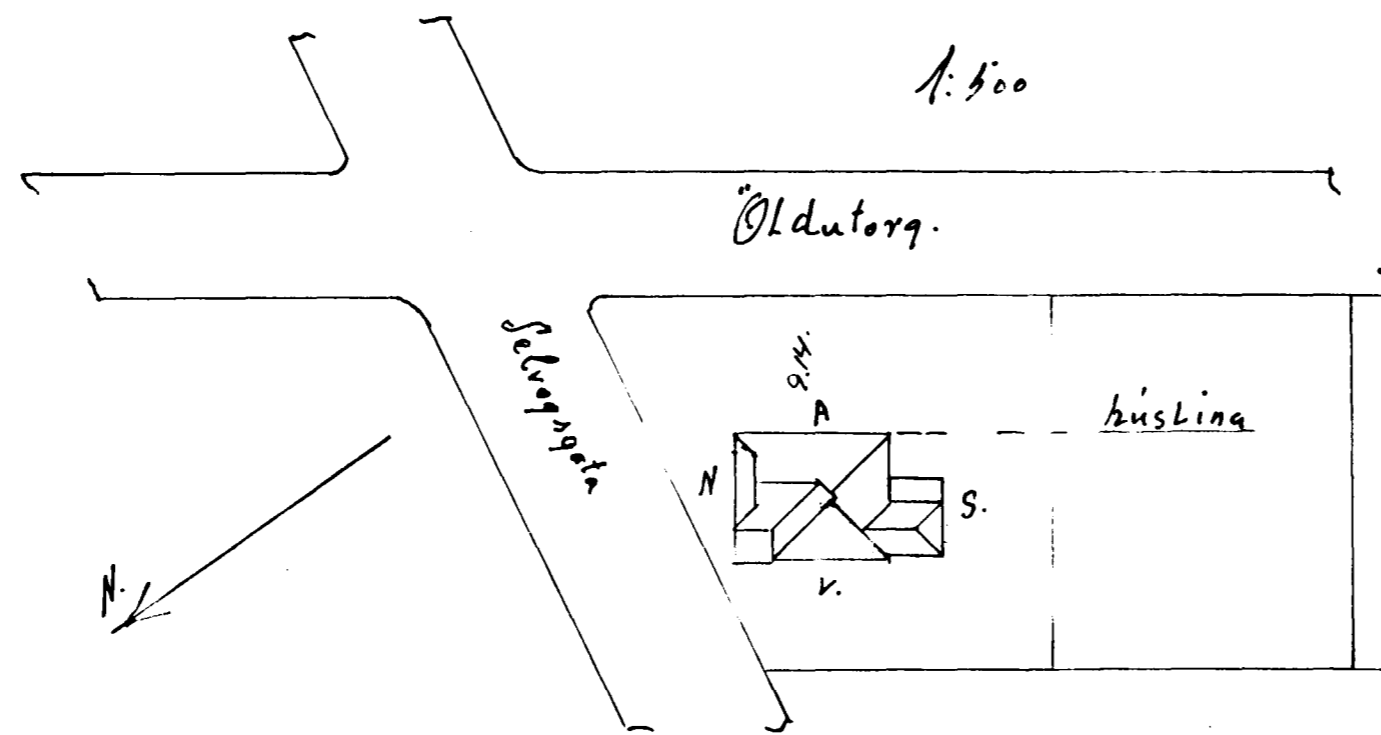

Samþykkt á fundi bygginga-
nefndar þ. 13/8 1975
BYGGINGAFULLTRÚINN
Í HAFNARFIRDI
F. Sigursson

Húsam.	
Míram.	

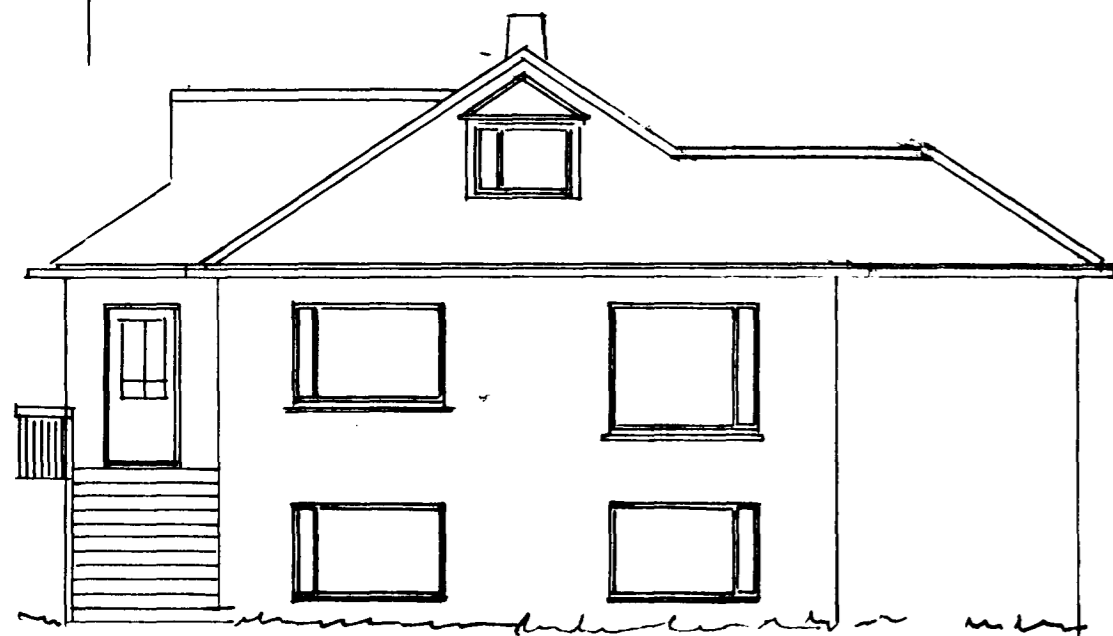

Vestur.

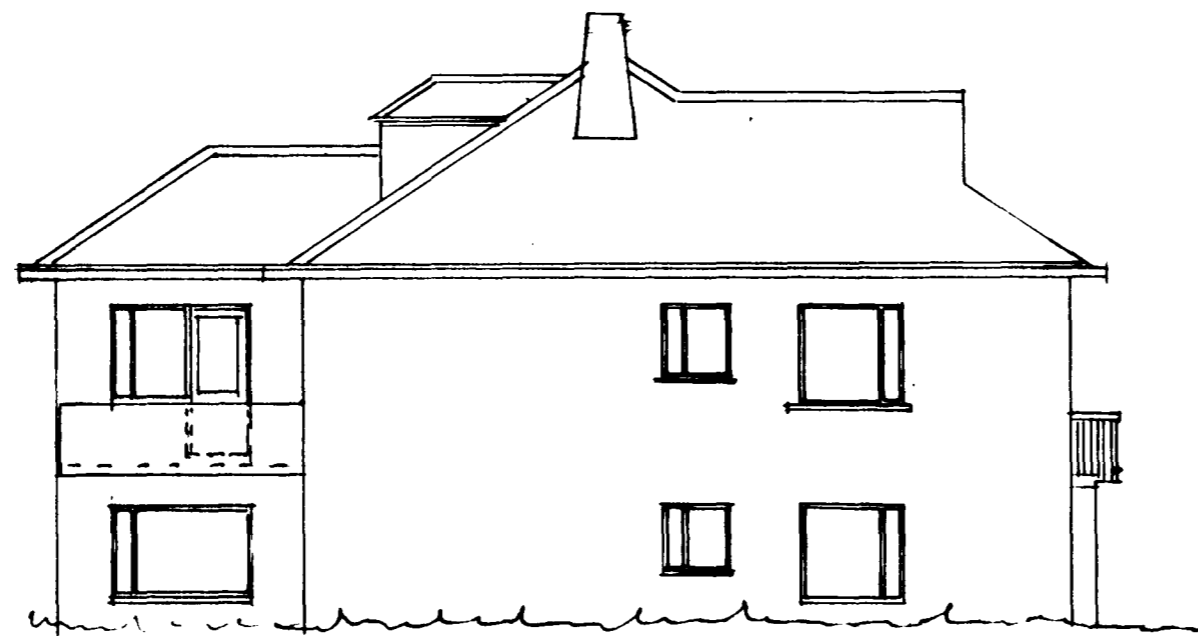

Austur.



Norður.

Áskilur er að fráglesum verði yfir-
lýsing um að lotuhúsi stundum
sýg tal að sleppa upp í glesga
á sáðu hláð inbyggjngarinnar ef
byggj verður þátt notuð hláð
hússinn er 10 vit Óldutorq, þunnur
á uppþjálft verði kröfnum
Þrúmmalesem þjálftur.
Sinn þrúmm skal gæmja þó
þóttu í þrúmmarinn vit
Þrúmmalesem þjálftur. F. Sig.

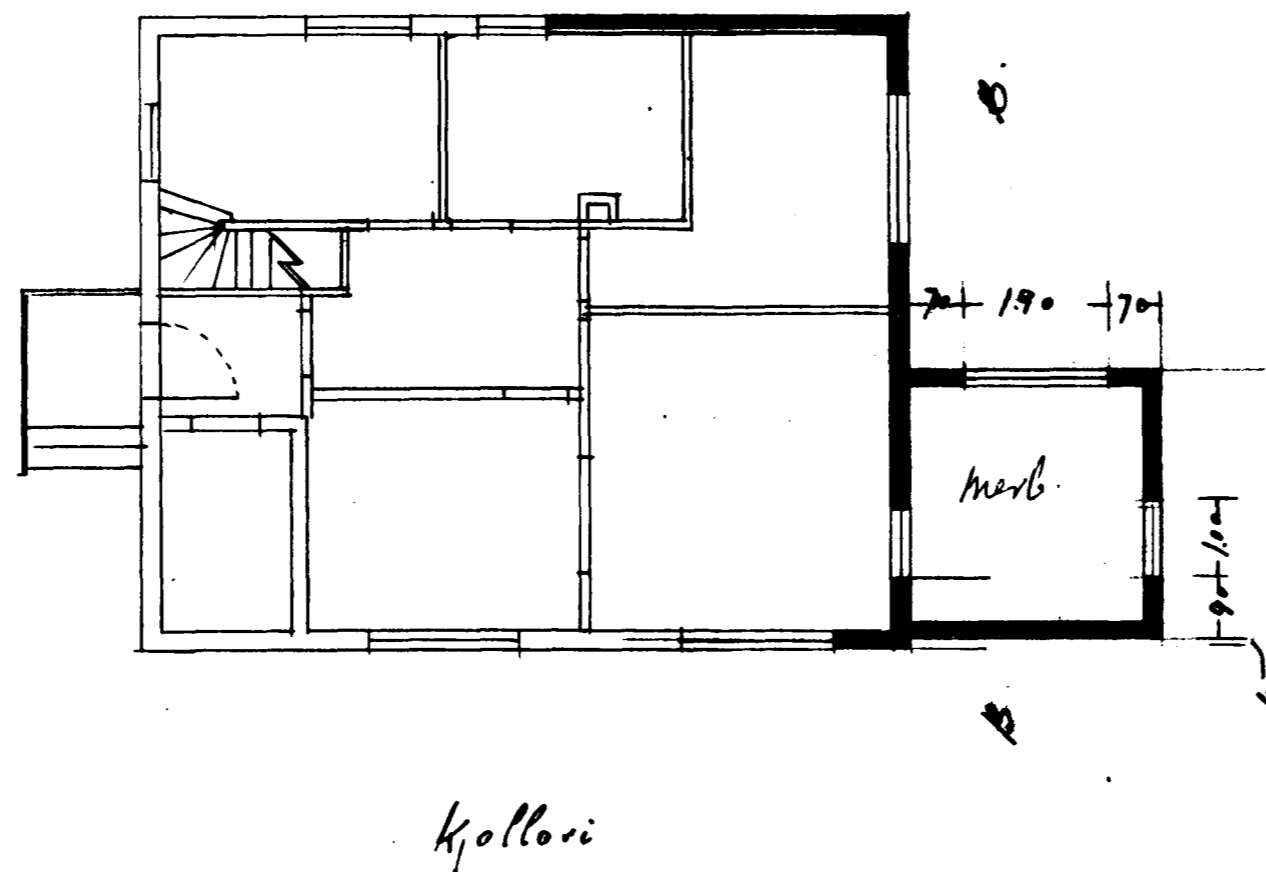
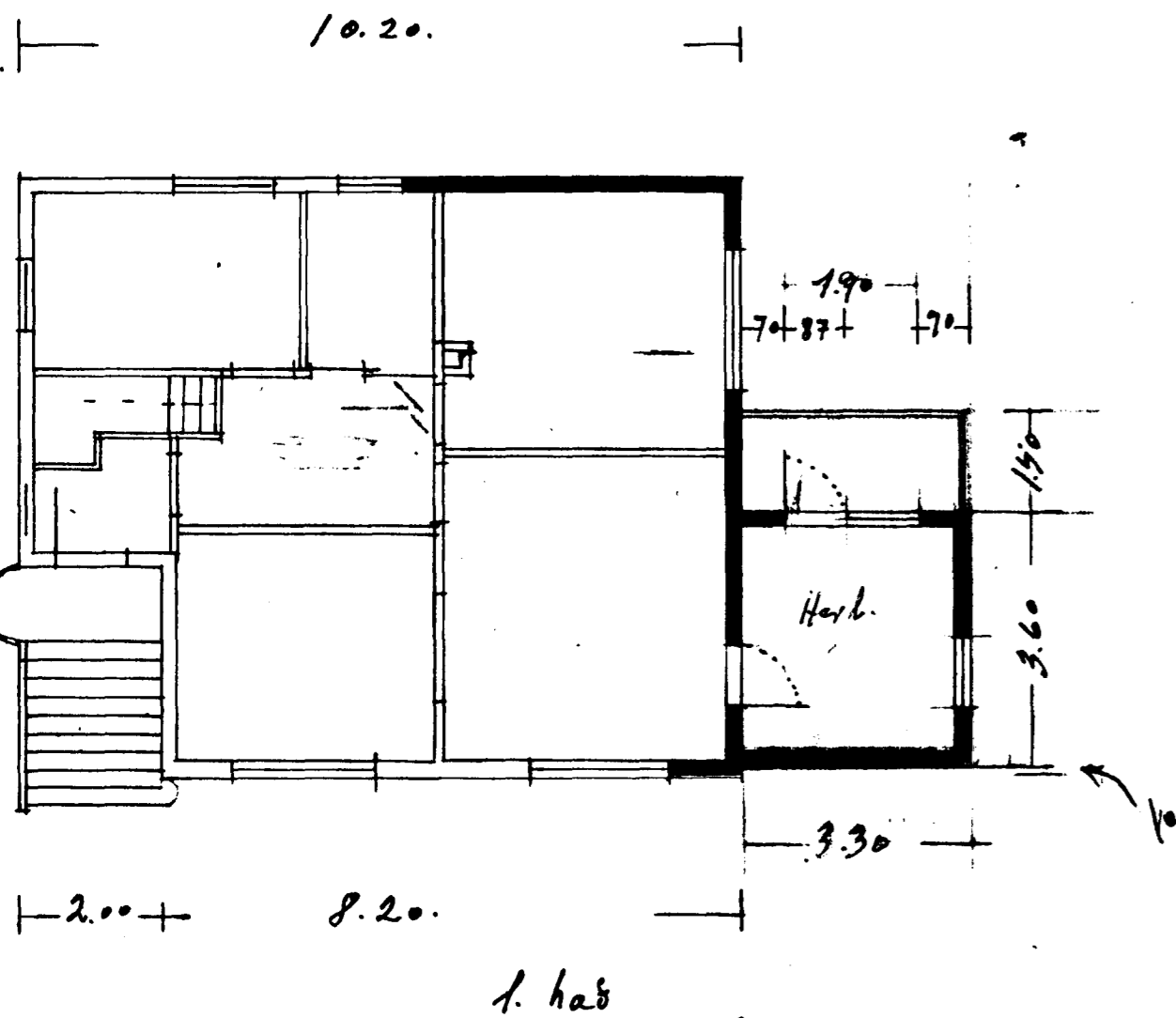

$3.6 \times 3.3 = 11.9 \text{ m}^2 \times 69 \text{ m}^3$

1165/

