

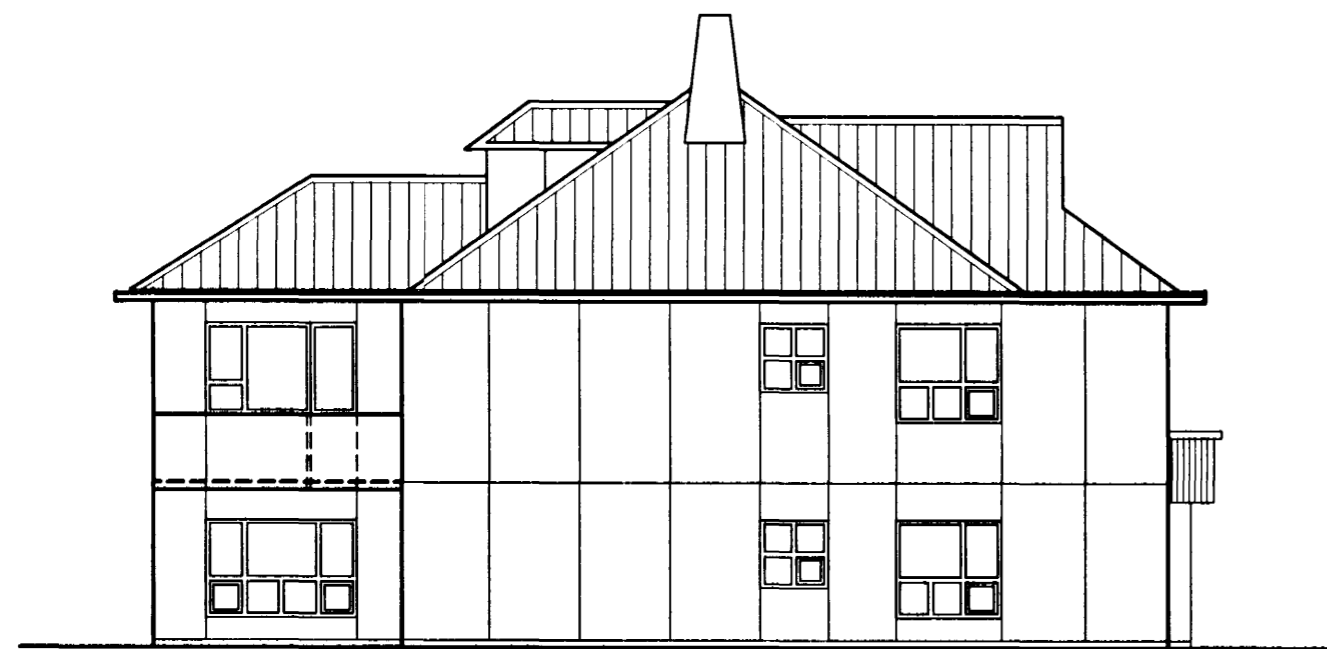

VESTUR



SUÐUR



AUSTUR



NORÐUR

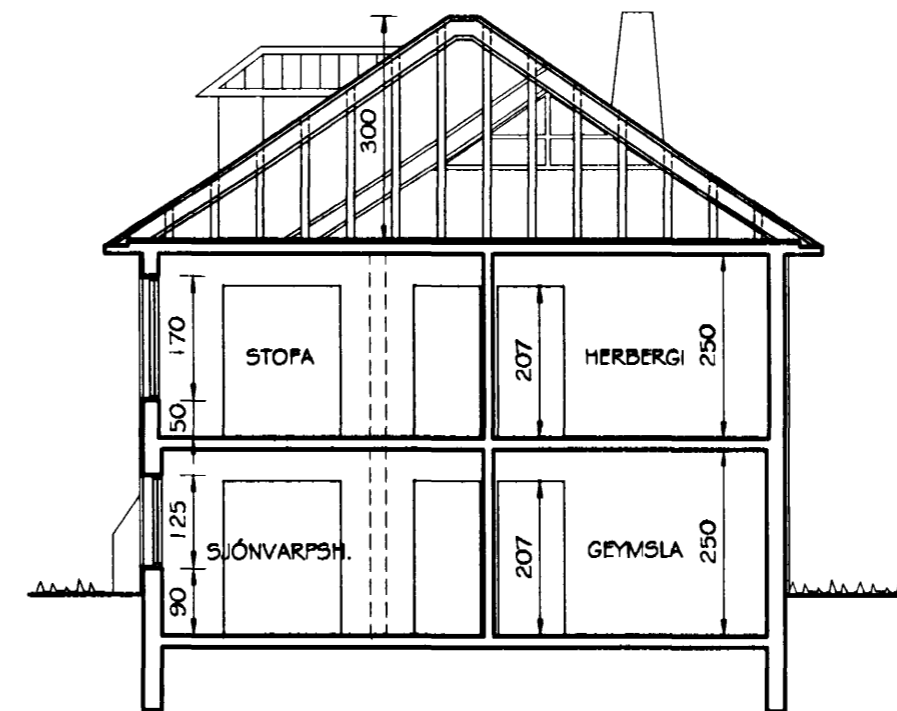

SNID A-A  
MKV. 1:100

Samþykkt þann  
02. AUG. 2001  
Byggingafulltrúinn í Hafnarfirði  
F.h. Sigurbjartur Halldórsson

MÚSIÐ ER KLÆTT AÐ UTAN MEÐ STENIPLÖTUM.  
UNDIR KLÆÐNINGUNA ER EINANGRÆÐ MEÐ 25 MM  
HARÐPRESSADRI STEINULLAREINANGRUN.  
GLUGGAR ERU ENDURNÝJADIR OG FÆRÐIR SEM  
NÆST TIL UPPRUNALEGS HORFS.

Br. nr.	Dags.	Af.	Breyting
(A)	02.08.'01	VÖJ	Sniði brett á teikningu.
(B)			
(C)			
(D)			

**TEIKNISTOFAN  
TORGID**  
RÁÐGJÖF - HÖNNUN - EFTIRLIT

ARMÓLI 36, 108 REYKJAVÍK, Sími 568-8866, FAX 568-8878  
Tóratéinn Friðjónsson, Magnúsa Þ. Guðmundsson,  
byggingateknifrá?ingur, Innanhúsaarkitekt.  
Kt. 211055-5299 Kt. 240654-5559

**ÖLDUTÚN 8  
HAFNARFJÖRÐUR**

Teikningarheiti: UTANHÚSSKLÆNING  
OG GLUGGABREYTING  
ÓTLITSMYNDIR OG SNIÐMYND

Dags. 15.05.2001 Kvarði 1:100

Hanna? ÞF Teikna? HS Samþ.

Verknr. 01-904 Teikn.nr. 101 Breyt.nr. A