

GOLFHITAKERFI F-23
 í gólfhitakerfi er m.v. Wirebo með 20×2.0
 skeipi með gólfhlögn = $43/33^\circ\text{C}$
 Vatnsflöð með lögnum c/c 200 = 96 w/ferm
 Varmagjöf með lögnum c/c 250 = 91 w/ferm
 Varmagjöf með lögnum c/c 300 = 87 w/ferm
 Heildarvarmagjöf er 13-270 watt

GOLFHITI
 í gólfhitakerfi er m.v. Wirebo með 20×2.0
 skeipi með gólfhlögn = $43/33^\circ\text{C}$
 Vatnsflöð með lögnum c/c 200 = 96 w/ferm
 Varmagjöf með lögnum c/c 250 = 91 w/ferm
 Varmagjöf með lögnum c/c 300 = 87 w/ferm
 Heildarvarmagjöf er 13-270 watt

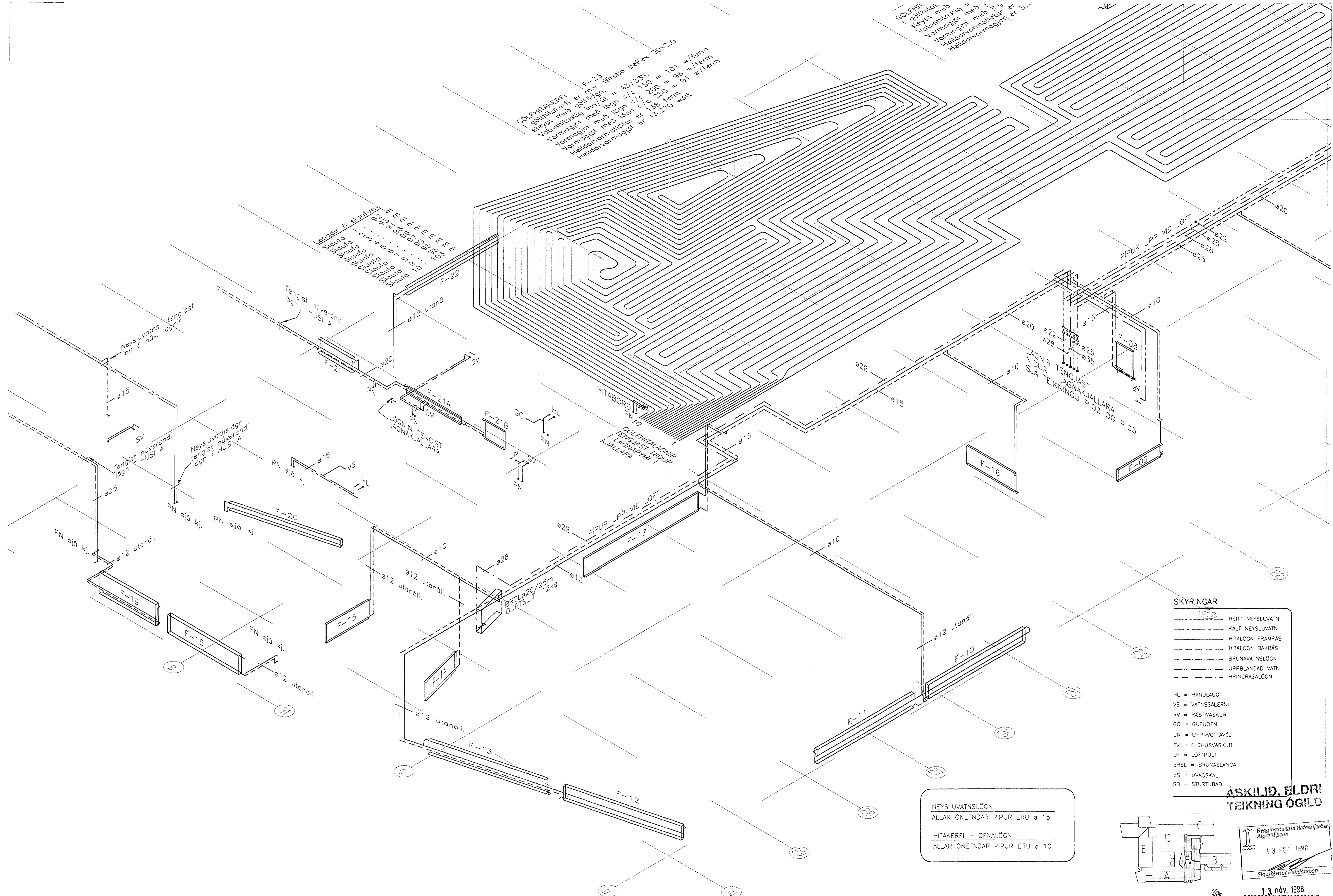

- SKÝRINGAR**
- HEITT NEYSLUVATN
 - - - KALT NEYSLUVATN
 - HITALOÐN FRAMRÁS
 - HITALOÐN BAKRÁS
 - BRUNAVATNSLOÐN
 - UPPBLANDAD VATN
 - HRINGRASALOÐN

- HL = HANDLAUG
- VS = VATNSSALERNI
- RV = RÆSTIVASKUR
- GO = GUFUOFN
- UP = UPPÞVOTTAVÉL
- EV = ELDHÚSVASKUR
- LP = LOFTPÚÐI
- BRSL = BRUNASLANGA
- DS = ÞVAGSKÁL
- SB = STURTLUBAD

NEYSLUVATNSLOÐN
 ALLAR ÖNEFNÐAR PÍPUR ERU ø 15

HITAKERFI - ÖFNALOÐN
 ALLAR ÖNEFNÐAR PÍPUR ERU ø 10

**ÁSKILIÐ, ELÐRI
 TEIKNING ÖGILD**

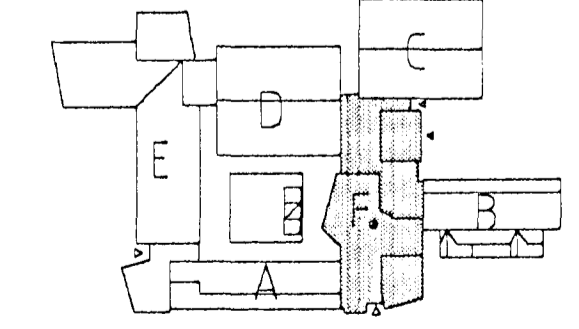

Byggingarútskipti Háinnar
 13.11.1998
 Sigurbjartur Halldórsson

13. nóv. 1998
VINNUTEIKNING

LAGNATÆKNI HÖNNUNAR OG RÁÐGJAFARSTOFA HÖNNUNAR HAMRABORG 12 200 KÓPAVOGUR Sími: 564 5252 Fax: 564 5251 Netfang: lagnatak@islandia.is		0 1 2 3 1:50 Mm. 1:50	EINSETNING ÖLDUTÚNSSKÓLA 3.áfangi - Tengibygging PÍPUKERFI HITA- OG NEYSLUVATNSKERFI HÚS F - NÖRÐURHLUTI RÚMMYND	1:50 HBG/FSK 181 P.09B 181 Heið Pípur 3-áfangi
--	--	-----------------------------	---	---