

M N O P Q R S T U V W

11  
12  
13  
14  
15  
16  
17  
18  
19  
20

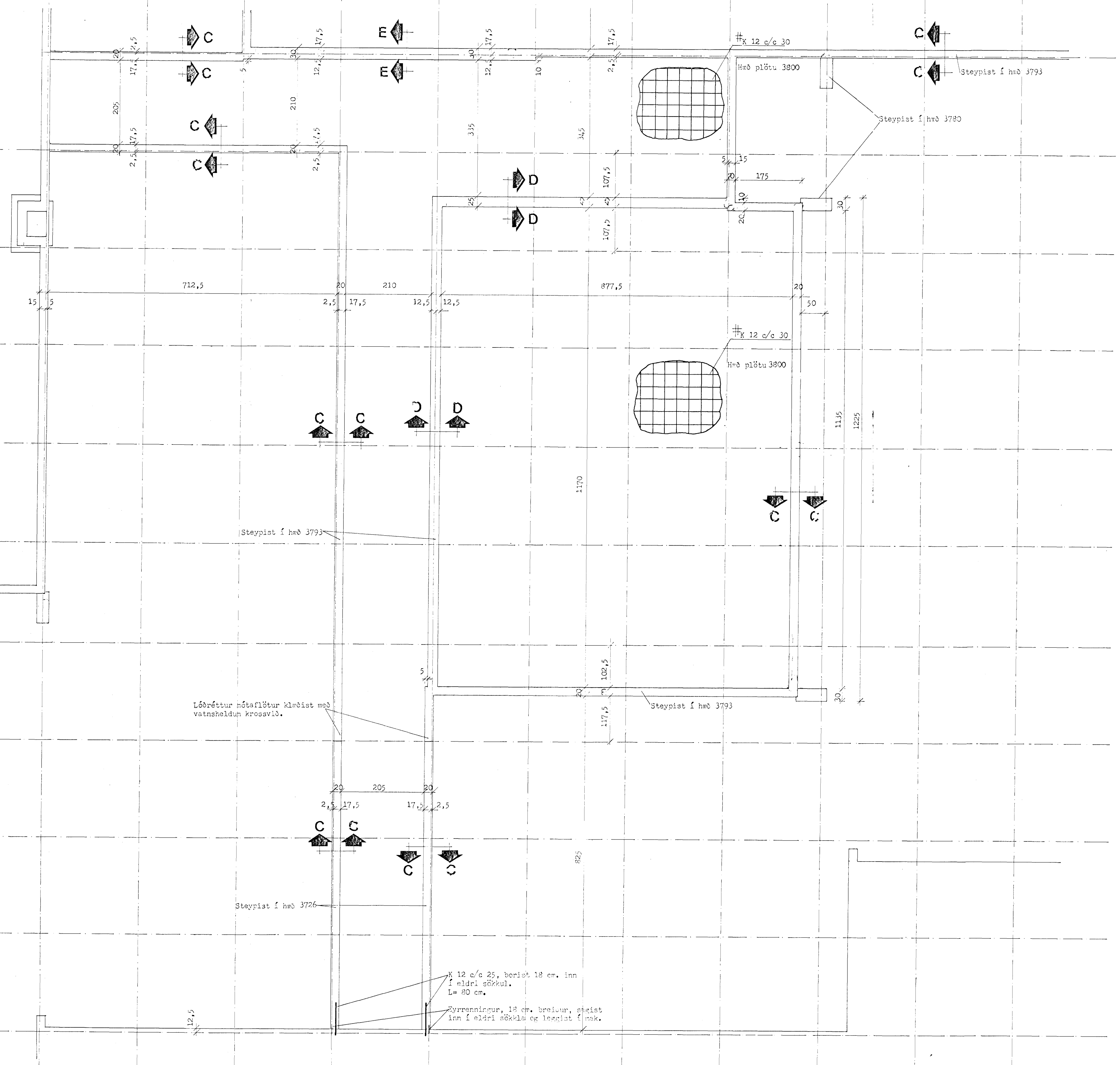

Lóðréttur mótflötur kleðist með vatnsheldum krossvið.

#K 12 a/e 25, berist 18 cm. inn í eldri sökkul. L= 80 cm.  
Tyrrenningur, 18 cm. breiður, spæst inn í eldri sökkul og losplát í bak.

Skýringar  
Undirstöður má niður á klöpp, rúðellu eða annan grunn sem ber minnst 5 kg/cm<sup>2</sup> flög.  
Mál eru 811 í cm.  
Undir allar undirstöður komi þrífalag minnst 10 cm. þykk.  
Steyrnandi  
Sökkulur S 200, sigmál 5 - 10  
Þrífalag S 180, sigmál 5 - 10  
Bendistálf KS 40

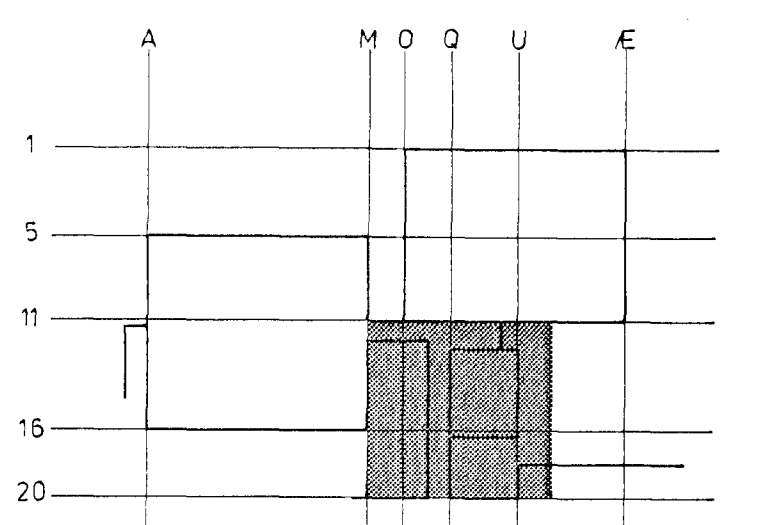

**ÍTAK H.F. VERKFRÆÐISTOFA** TEIKN. NR. **041-303**  
 Túngata 6, Rvík, S. 26305  
 Útdátunsskóli, 3. áfangi  
 Undirstöður, smíðaðs  
 Grunnmynd  
 BLAD AF  
 HANNAD S. Haarde, A. Jónsson  
 TEIKNAD  
 YFIRF.  
 SAMP. *Ólafur Jónsson*

MKV: 1/50