

Boltavellir

Skýringar.

- Hurð merkt tegund brunamótstöðu, viðskeyti S=sjálflokandi nettó breidd A60S 1,8m
- Veggur merktur brunamótstöðu A60
- Út merki ÚT
- Merktur útgangur ← ÚT
- Rýmingarleið --- ←
- Björgunarop BO ←
- Brunaslanga ⊙
- Stjórnstöð brunaviðvörðunarkerfis !

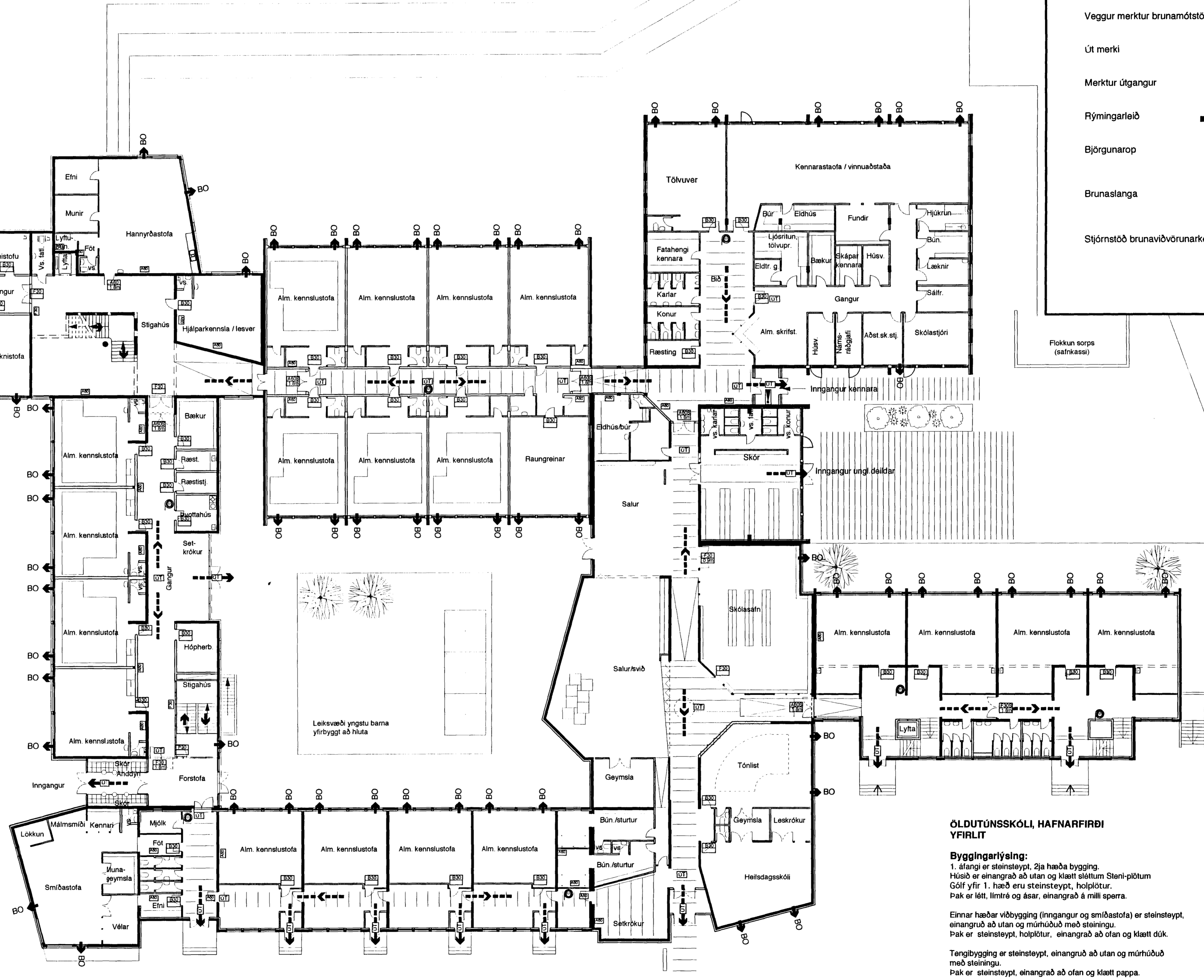

GRUNNMYND 1. HÆÐAR

ÖLDUTÚNSSKÓLI, HAFNARFIRÐI YFIRLIT

Byggingarlýsing:
 1. áfangi er steinsteyp, 2ja hæða bygging. Húsið er einangrað að utan og klætt stéttum Steni-plötum Gólf yfir 1. hæð eru steinsteyp, holplötur. Pak er létt, limtré og ásar, einangrað á milli sperra.

Einna hæðar viðbygging (inngangur og smíðastofa) er steinsteyp, einangrað að utan og múrhúðað með steingu. Pak er steinsteyp, holplötur, einangrað að ofan og klætt dúk.

Tengilbygging er steinsteyp, einangrað að utan og múrhúðað með steingu. Pak er steinsteyp, einangrað að ofan og klætt pappa.

Allar klæðingar innanhúss eru í flokki 1. Á gólum eru línulemdúkar og flisar í forstofum.

Öll gluggalausa rými eru lofttrétt skv. byggingarreglugerð. Inntök rafmagns og hitaveitu og vatns eru frágengin skv. kröfum byggingarreglugerðar.

