

tifftopdf - www.rubissoftware.com - Demo Version

Skýringar.

Hurð merkt tegund brunamótstöðu, viðskeyti S=sjálflokandi nettó breidd E130
1.8m

Veggur merktur brunamótstöðu E130

Út merki UT

Merktur útgangur ← UT

Rýmingarleið --- ←

Björgunarpop BO ←

Brunaflanga ⊙

Stjórnstöð brunaviðvörnarkerfis !

Brunahöfðun ---

ÖLDUTÚNSSKÓLI, HAFNARFIRÐI ENDURBYGGING YFIRLIT

Byggingariýsing:
 Allar byggingar eru steinsteyptar. Gólf í 2ja hæða byggingum eru ýmist staðsteypt eða gerð úr steinsteyptum holplötum. Þök eru létt, ýmist sperruþök eða limtré, einangruð á milli sperra. Flöt þök eru steinsteypt, einangruð að ofan.

- Sjálfvirk brunaviðvörnarkerfi er í húsinu.
- Á milli brunahöfða eru EICS60 hurðir sem að jafnaði standa opnar á segulgrípum sem stjórnað er af sjálfvirka brunaviðvörnarkerfinu.
- Allar klæðningar í loftum og veggjum í flokki 1
- Á gólfum eru linuleumdúkar og flísar í forstofum.
- Í öllum kennslustofum verður komið fyrir skýringarmyndum sem sýna útganga og rýmingarleiðir.

Öll gluggalaus rými eru lofttæst skv. byggingarreglugerð. Inntök rafmagns og hitaveitu og vatns eru frágengin skv. kröfum byggingarreglugerðar.

Sjálfvirk brunaviðvörnarkerfi skv. byggingarreglugerð, hannað í samræmi við reglur Brunamálastofnunar.

ÚT-göngu- og neyðariýsing skv. reglugerð skal vera í öllum byggingum.

Stökkvillib höfuðborgarsvæðisins ts.
 22/12'00
 Einar Þorsteinsson

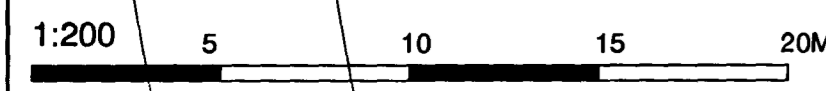
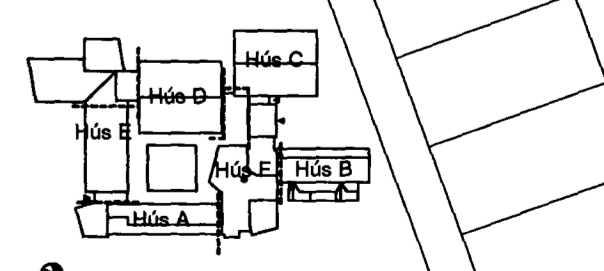

Dags.	Breyting.	Tekn.	Útgáfa.
20.10.00	Ýmsar breytingar, reyndartekning		



Verkefni: ÖLDUTÚN 9 - HAFNARFIRÐI
 Öldutúnsskóli - Brunavarnaruppdráttur

Verk nr. 9723	Mív. 1:100
Tekn. PG	Daga 05.09.97
Tekn. nr.	Útgáfa.

Fjáll Gunnlaugsson arkitekt FAÍ. Kt. 210552-2199

AT-16