

Samþykkt á fundi bygginga-  
nefndar þ. 18. 8. 1993.  
**BYGGINGAFULLTRÚINN**  
Í HAFNARFIRÐI  
*Sigurður Halldór*

*Aðskild og fylgt velli úðerlingu  
bygginga fulltrúinn*

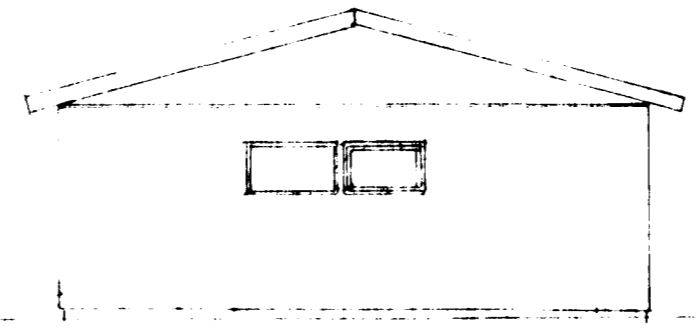

NORÐAUSTURGAFL

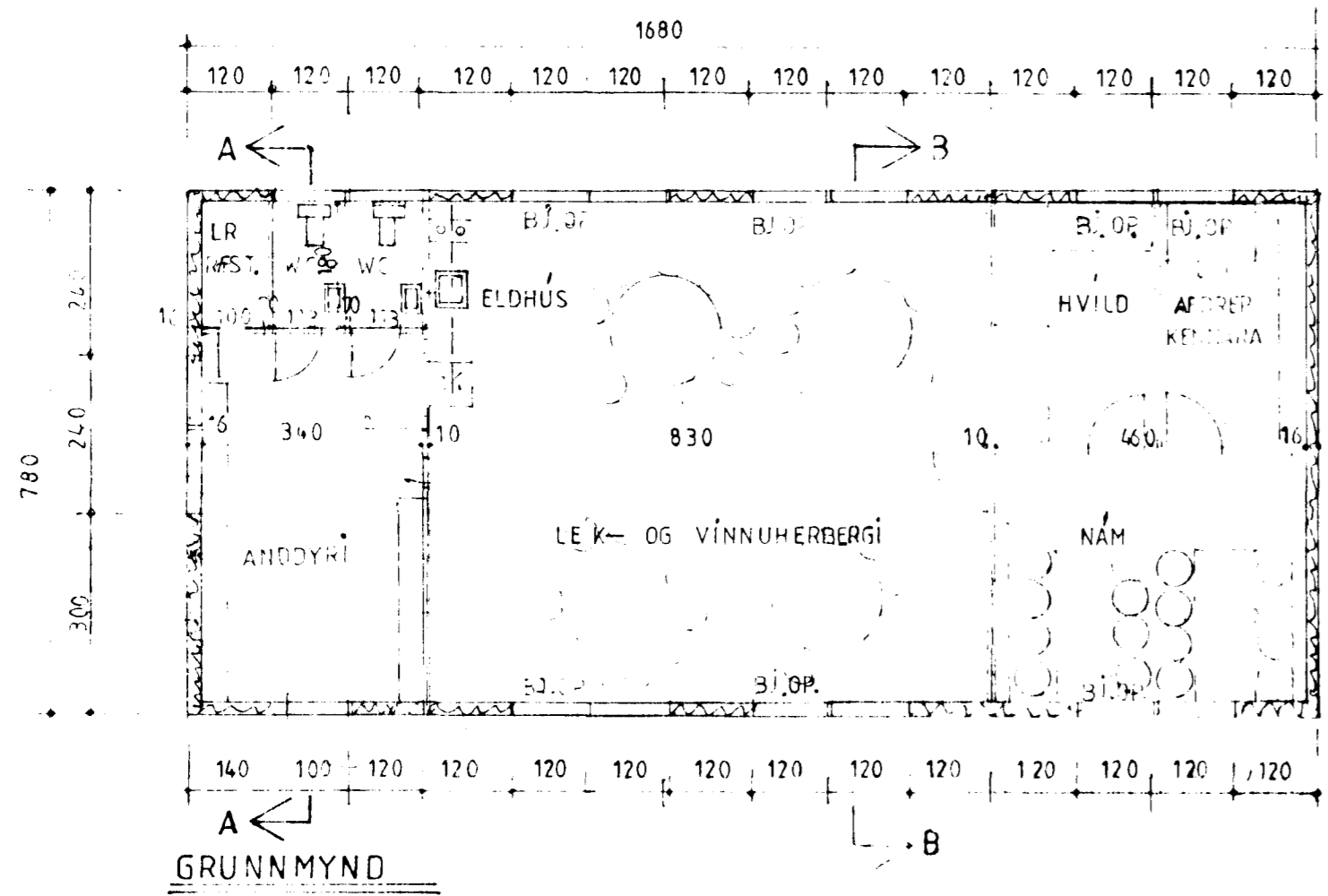
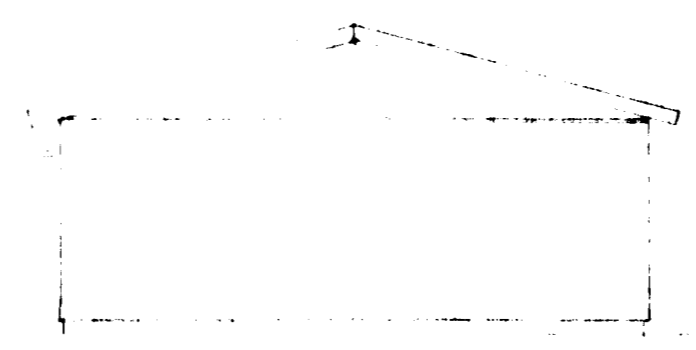

SUÐVESTURGAFL 1:100

Lýsing á húsi.

Húsið er uppbyggt úr samlindum kassettum, þar sem gáttir er 120 mm traðbert og límt polystyról. Gáttir eru úr rökaköldur kassettum og efri byrði er úr traðbertum. Gólfpláni er úr úr.

Veggir eru byggðir upp úr samlindum kassettum, þar sem gáttir er 70 mm traðbert og límt polystyról. Gáttir eru úr rökaköldur kassettum og efri byrði er úr traðbertum. Ytra byrði á kassettum er úr traðbertum.

Þetta húsið er byggð úr samlindum kassettum og er 10 mm steinull og vindþappi utané. Þetta húsið er úr samlindum kassettum og er 10 mm steinull og vindþappi utané. Þetta húsið er úr samlindum kassettum og er 10 mm steinull og vindþappi utané.

Loft er gert úr kassettum og er 10 mm traðbert og límt polystyról sem kjarna. Gáttir eru úr rökaköldur kassettum og efri byrði er úr traðbertum. Gáttir eru úr rökaköldur kassettum og efri byrði er úr traðbertum.

Þetta húsið er byggð úr samlindum kassettum og er 10 mm steinull og vindþappi utané. Þetta húsið er úr samlindum kassettum og er 10 mm steinull og vindþappi utané.

tifftopdf - www.rubissoftware.com - Demo Version

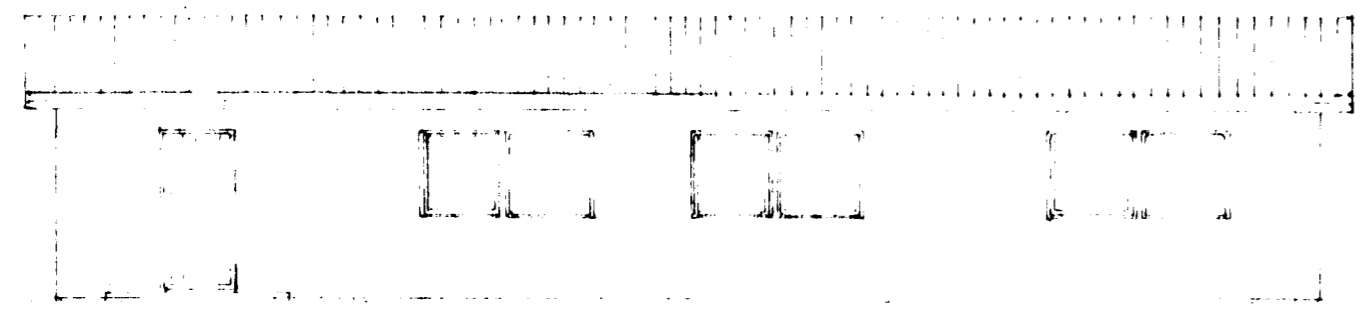

NORÐVESTURHLIÐ

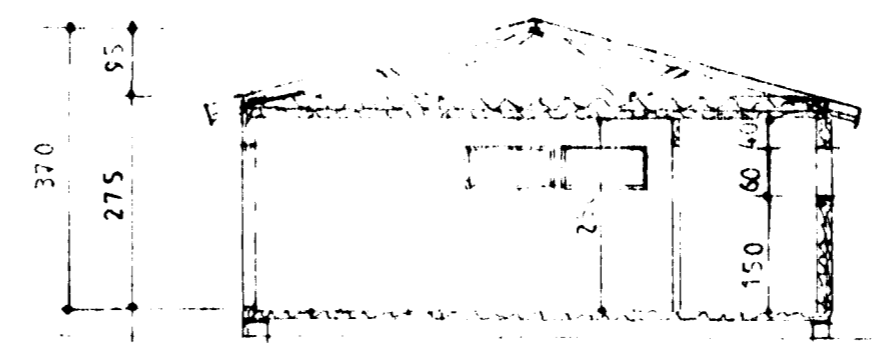

SNÍÐ A-A

Fláttarmál húss 131.0 m<sup>2</sup>  
Rúmmál húss 422.5 m<sup>3</sup>

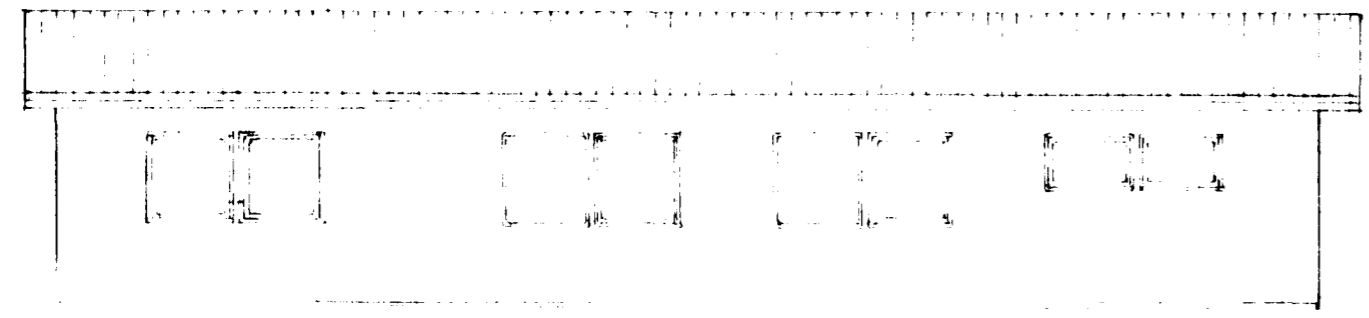

NORÐAUSTURHLIÐ

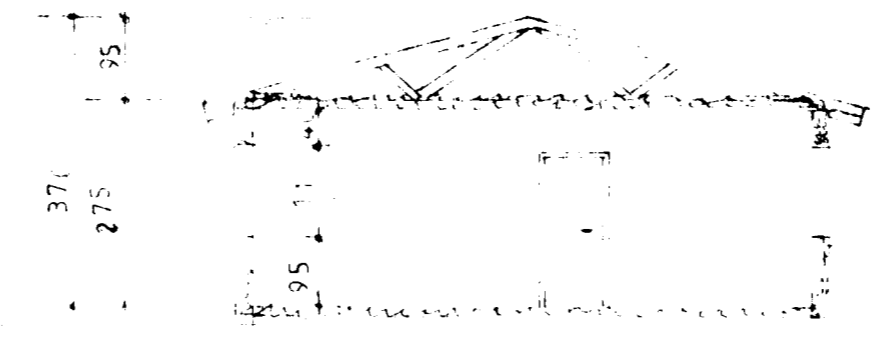

SNÍÐ B-B

**VERKHÖNNUN**

VERKFRÆÐI- OG TEKNISTOFA



Kirkjulundur 13 - Garðabæ - Sími: 91-658900

Verk nr. 403 Teknað:

Teikn. nr. 001 Hannað:

Mælikv.: 1:100 Samþykkt:

Dags. JÚNÍ 1993 Breytt:

Verkefni:

FÆRANLEG, SKÓLASTOFA, ÖLDUSÆLSN

Heti tekn.: GRUNNMYND  
ÚTLIT