

SNEIÐING 1:100

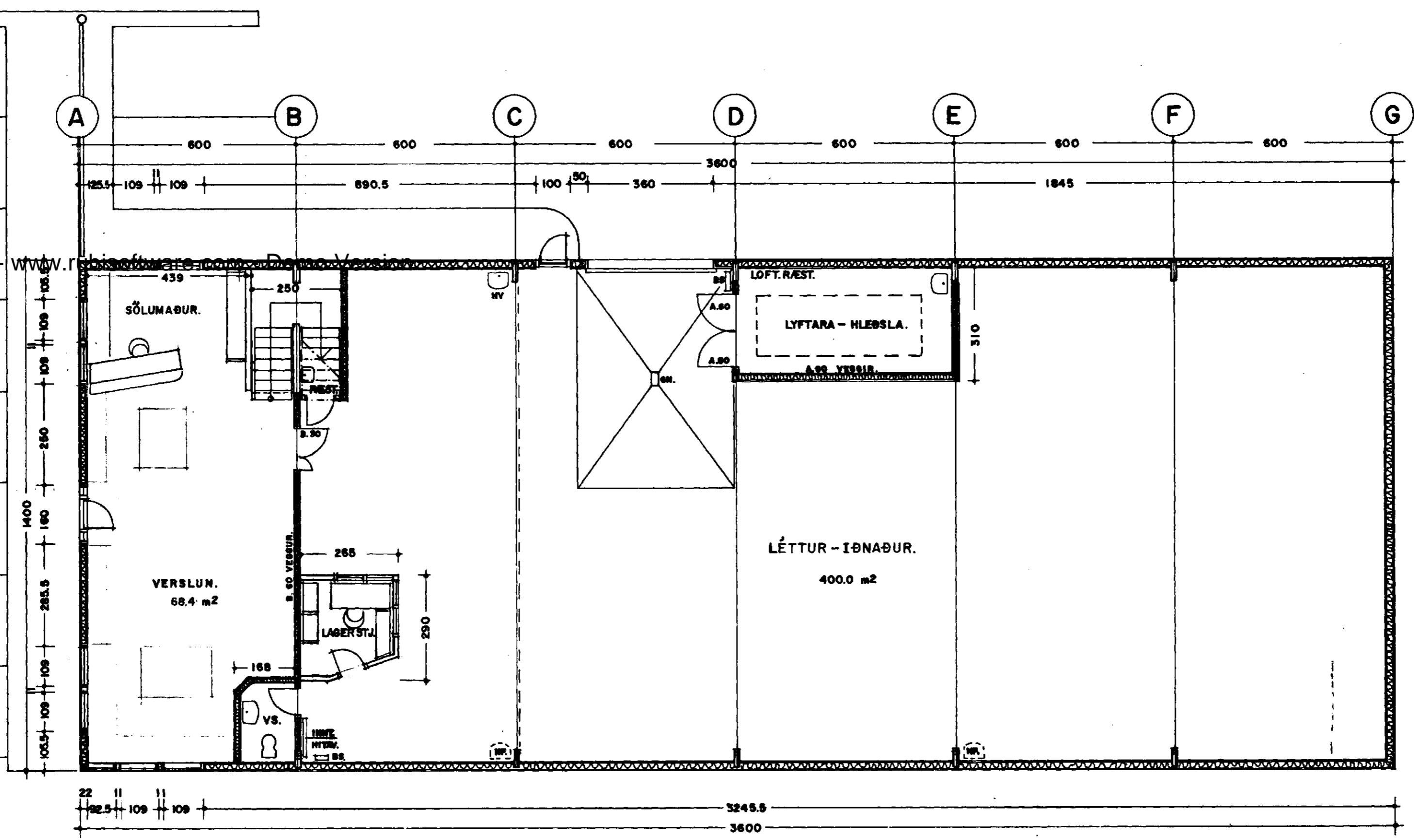

GRUNNMYND 1.HÆÐ 1:100

SKÝRINGAR.:
HÚSIÐ ER BYGGT UPP ÚR BERANDI LÍMTRÉSROMMUM, ÞAR Á MILLI TIMBURGRIND EINANGRUÐ MEG STEINULL.
ÞAK KLÆTT MEG LITURU STÁLI.
VEGGIR KLÆDDIR MEG "STENI"-STENEX.
LOFTRÆSTA SKAL ÖLL GLUGGALAUS RÝMI.

STÆRÐIR.:

	m ²	m ³
JARÐHÆÐ.	504.0 m ²	
2. HÆÐ.	165.4 m ²	
SANTALS.	669.4 m ²	3112.0 m ³

ÓSEYRARBRAUT 4 HAFNARFIRÐI. GRUNNM. SNEIÐ.

VERK NR. 127
TEIKN. NR. 02

DAGS. 19.04.94 MÁL. 1:100
BREYTT. 1.-2.-1996 30.12.-1996

JON GUÐMUNDSSON ARKITEKT
VINNUSTOFA: BÆJARHRAUNI 2 HAFNARFIRÐI. SÍMI. 53766