

SKÝRINGAR VID NEYSLUVATN:

MERKINGAR:

- KALT NEYSLUVATN
- - - HEITT NEYSLUVATN
- RENNILOKI/KÖLULOKI
- BLÖNDUNARLOKI
- EINSTREYMSLOKI
- ÞRÝSTJAFNARI
- SÍA
- VATNSMELIR
- T
- TÖPPUNARSTADUR FYRIR HEITT OG KALT NEYSLUVATN
- HITAMELUR
- HITANEMI
- ÞRÝSTINGSMELUR
- ÞRÝSTINGNEMI
- VARMASKIPTIR

- VS VATNSSALERNI
- HL HANDLAUG
- SB STEYPIBAD
- EV ELDHÚSVASKUR
- SV SKOLVASKUR
- RV RÆSTVASKUR
- UP UPPÞVOTTAVÉL
- SK SKOLKRANAR
- BS BRUNASLANGA
- RS RYDFRITT STÁL
- NS NEIDARSTURTA

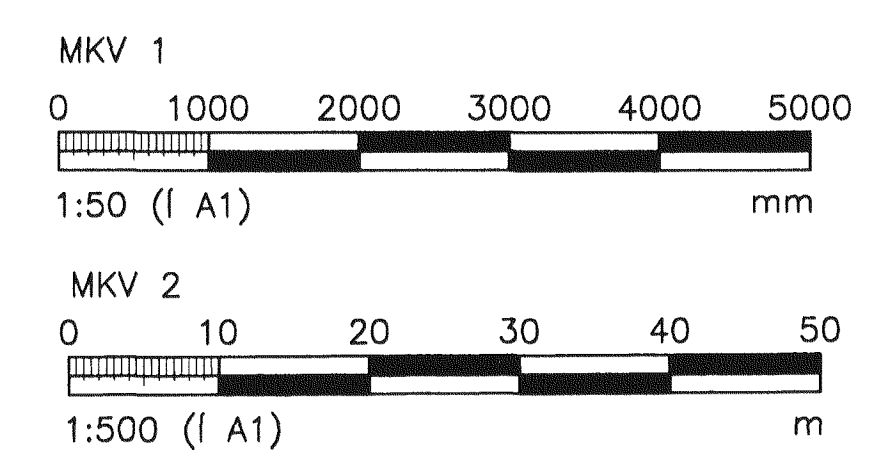

NR.	DAGS.	SKÝRINGAR:	HÁ.	YF.	SP.
B1	05.11.08	FRUMÚTGÁFA	BOVP		
B2	03.02.11	GRUNNUR UPPFÆRDUR	BV	LÁ	

DAGS. UNDIRSKRIFTAR: 3/2 2011
 NAFN OG KT. SAMRÆMINGARHÖNNUNÐAR: Þórunn Ólafsdóttir 250945-4429

MANNVIT
VERKFRÆDISTOFA

GRENSÁSVEGI 1, 108 REYKJAVÍK. Sími: 422 3000, Fax: 422 3001
 VEFANG: www.mannvit.is NETFANG: mannvit@mannvit.is
 Kt: 430572-0169

HEITI VERKS:
ÓSEYRARBRAUT 16
STÖÐVARHÚS
220 HAFNARFIRÐI

HEITI TEIKNINGAR:
LAGNIR
NEYSLUVATN
GRUNNMÝND OG SÉRMYNDIR

DAGS.: 05.11.08	HANNAÐ / TEIKN.: BOVP	YFIRFARID:	TEIKNINGANR.: P302
MKV.: 1:50	BL.NR.: 02	N.BL.NR.: 03	

NAFN OG KT. HÖNNUNÐAR: ÁRUS ARS/ELSSON 4008625119
 VNR.: 3.151.245
 UTGÁFA: B2

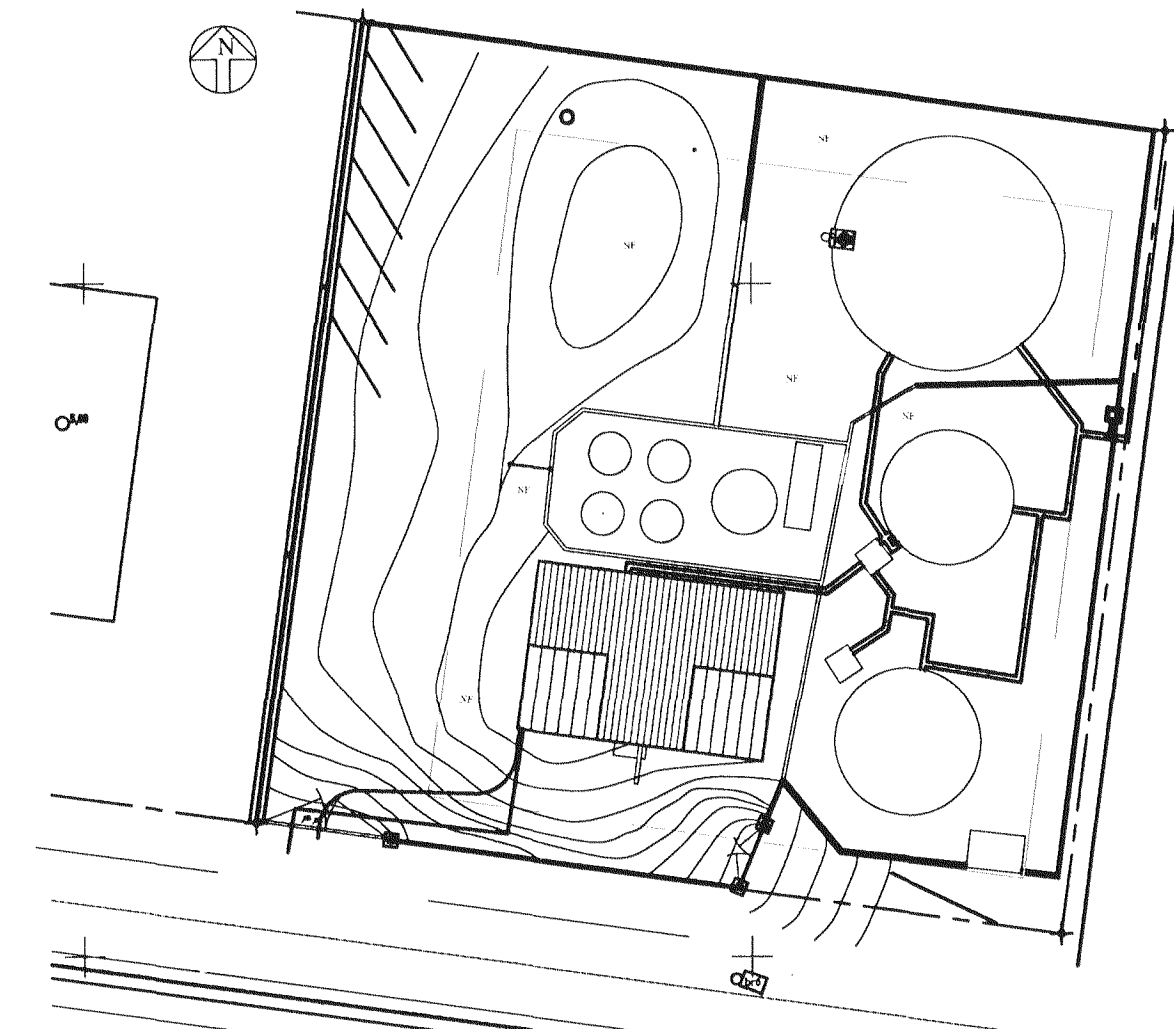

AFSTÖÐUMYND
MKV. 2

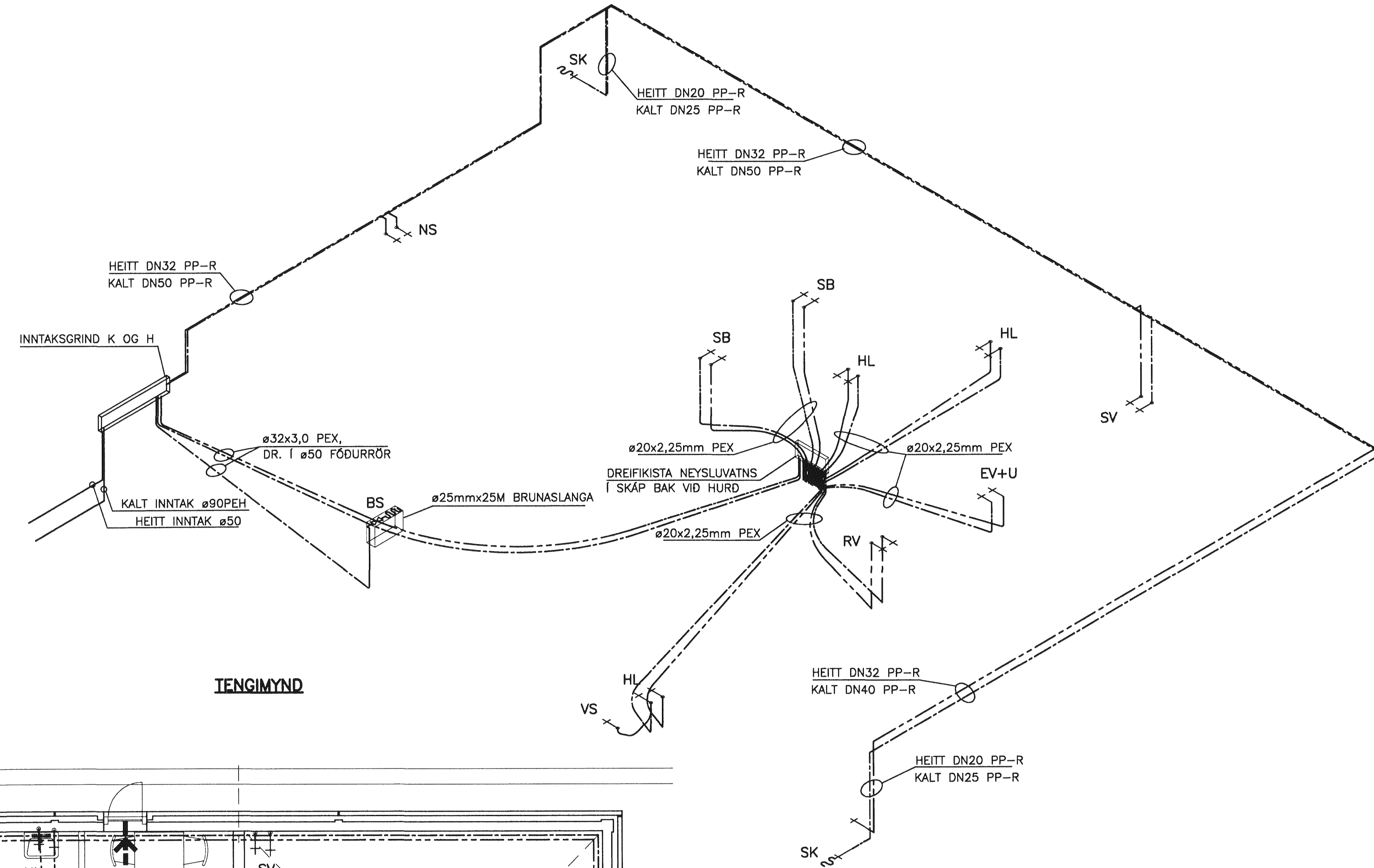

TENGI MYND

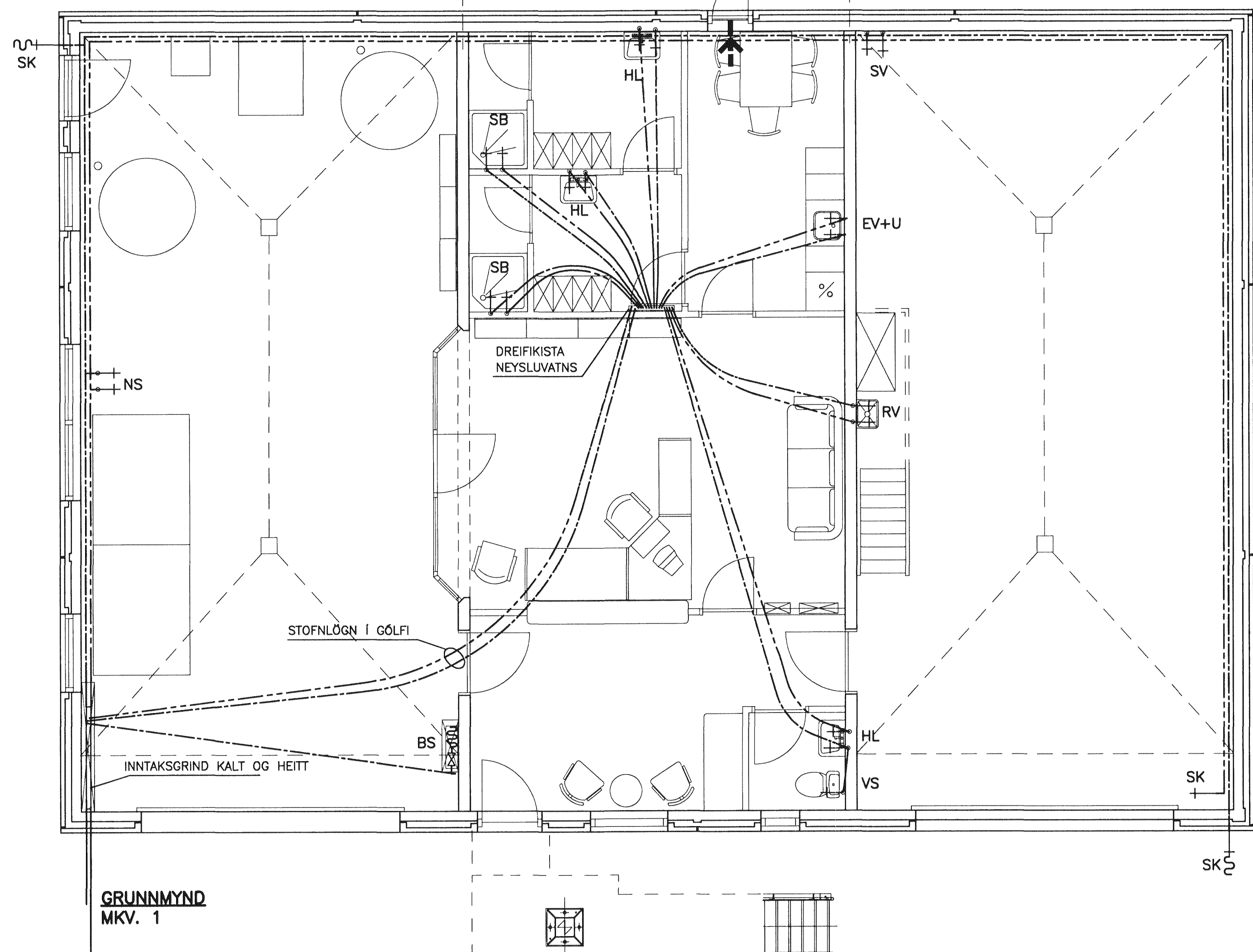

GRUNNMÝND
MKV. 1

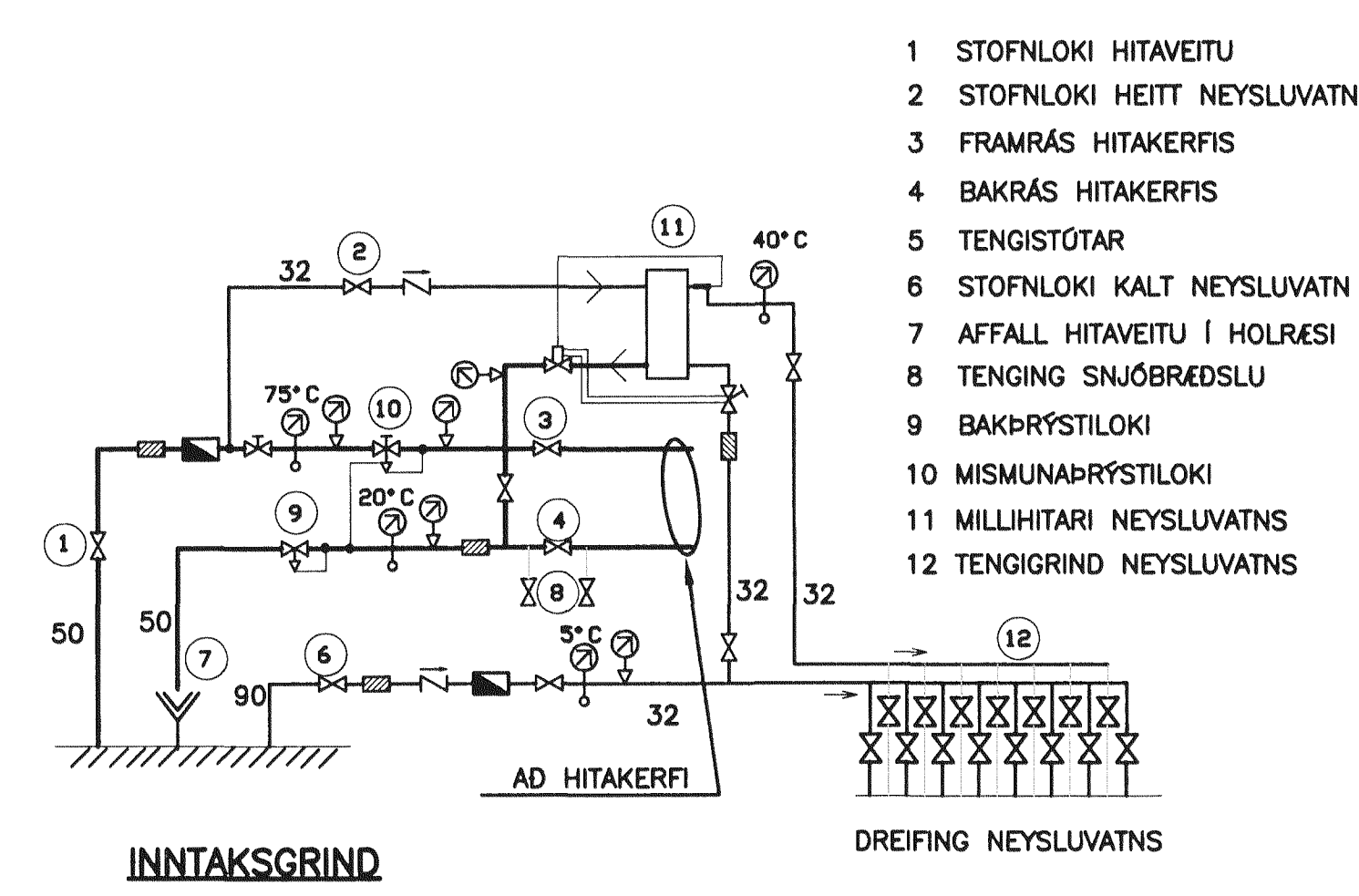

- 1 STOFNLOKI HITAVEITU
- 2 STOFNLOKI HEITT NEYSLUVATN
- 3 FRAMRÁS HITAKERFIS
- 4 BAKRÁS HITAKERFIS
- 5 TENGISTÓTAR
- 6 STOFNLOKI KALT NEYSLUVATN
- 7 AFFALL HITAVEITU Í HOLRÆSI
- 8 TENGING SNJÓBRÆDSL
- 9 BAKÞRÝSTILOKI
- 10 MISMUNARÞRÝSTILOKI
- 11 MILLIHITARI NEYSLUVATNS
- 12 TENGI GRIND NEYSLUVATNS

SKÝRINGAR VID NEYSLUVATN:

NEYSLUVATNSLAGNIR Í GÓLFI ERU ÓR PEX (KROSSBUNDID HD POLYETHYLEN) DREGIN Í SVEIGANLEGI FÓÐURRÖRI NEMA ANNAD SÉ TEKID FRAM. FÓÐURRÖR SÉU ÓR PE (POLYETHYLEN). NEYSLUVATNSLAGNIR Á VEGG SÉU ÓR PE-R (80) SDR11. TENGISTYKKI SKULU VERA ÓR AFZINKUNARÞOLNU MESSING EDA PP-R EFTIR ÞVI SEM VID Á.

LEIÐSLUR Í MELAGRIND VATNSLAGNAR SKULU VERA ÓR MIDLUNGS-ÞYKKU RYDFRÍU STÁLI AISI 316L, MED SKRÓFUDUM TENGISTYKKJUM. BIL MILLI FESTINGA SÉ SAMKV. ÍST-67 OG FYRIRMELUM FRAMLEIÐANDA RÖRANNA.

ALLAR LEIÐSLUR Í NEYSLUVATNSLÖGN ADRAR EN LEIÐSLUR Í FÓÐURRÖRUM SKULU EINANGRAST.

ÞYKKT EINANGRUNAR:
 15 - 28 MM LEIÐSLUR: 20 MM
 >28 MM LEIÐSLUR: 30 MM

KERFID SKAL ÞOLA 0,6 MPa VINNUPRÝSTING OG PRÓFAST MED 1,0 MPa ÁÐUR EN LEIÐSLUR ERU HULDAR.

ALLT EFNÍ OG FRÁGANGUR KERFISINS SÉ Í SAMRÆMI VID ÁKVÆDI ÍST-67 OG GILDANDI REGLUGERDIR

ÓNEFNDAR TENGILEIÐSLUR AD TÆKJUM ERU 15x2,5 ALPEX ALLT EFNÍ SKAL HÁFA LAGNAEFNISVOTTUN NEYSLUVATNSLAGNIR Í GÓLFI SKULU LAGÐAR Í EINANGRUN UNDIR STEYPTA GÓLFÞLÖTU. DREIFIKISTUR SKULU VERA Í ÞAR TIL GERÐUM SKÁPUM ÓR MÁLMI.