

Samþykkt á fundi byggingarnefndar þ. 5/11 1987

BYGGINGAFULLTRÚINN
Í HAFNARFIRÐI

Skilið er samþykki
Byggingarfulltrúnaðs Hafnarfjarðar
Skilið er samþykki
Brunamálastofnunar ríkisins

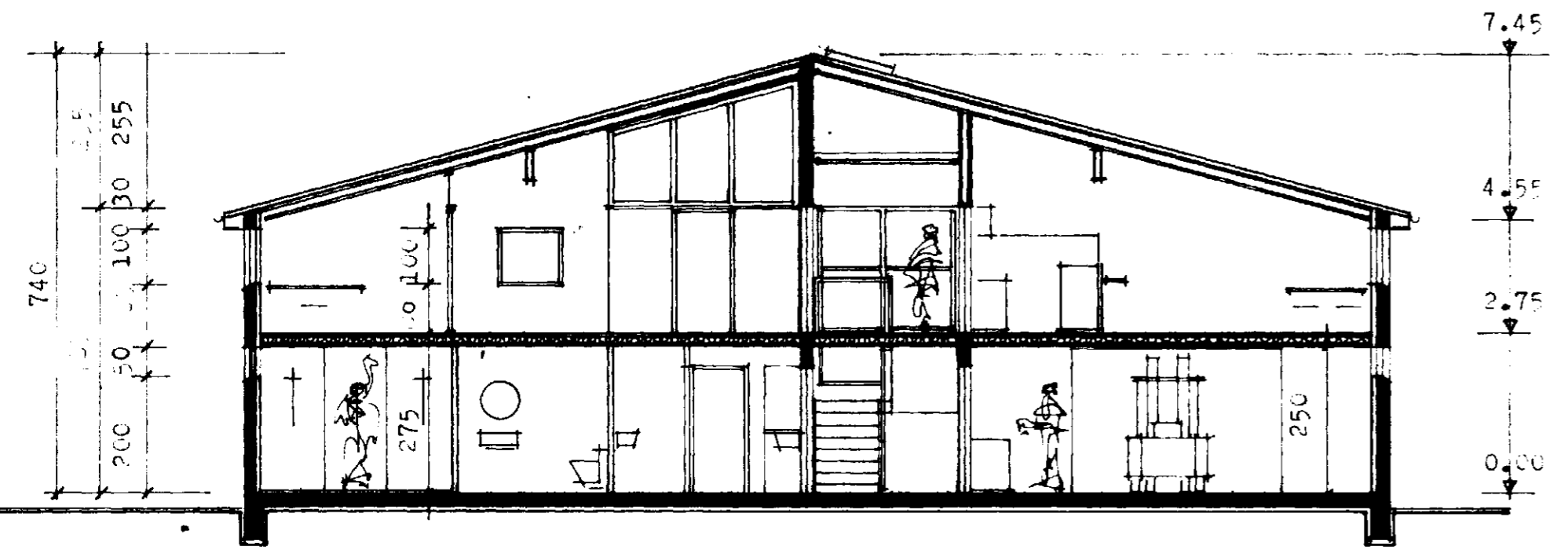

SNEIÐING B - B

STURF LÍSIÐING.

Utlitunarkerfi húsnæðisins eru steinsteyptir útveggir og líntreðgar í þaki. Milliveggur að þjónustuhluta er steinsteyptur, svo og gólf í hæðar.
Þakviðir eru úr tígri, einnig þakklöðning.
Lek verður klætt þarú stáli.
Milligólf í þjónustuhluta er úr stálbitum einangrað með steinull og klætt með plástur í A - flokki.
Þjónustuhluti er einangraður, en vinnslusalur og þak hann ekki.
Litur á þaki og húsi verður ljós, valinn í samráði við arkitekta.

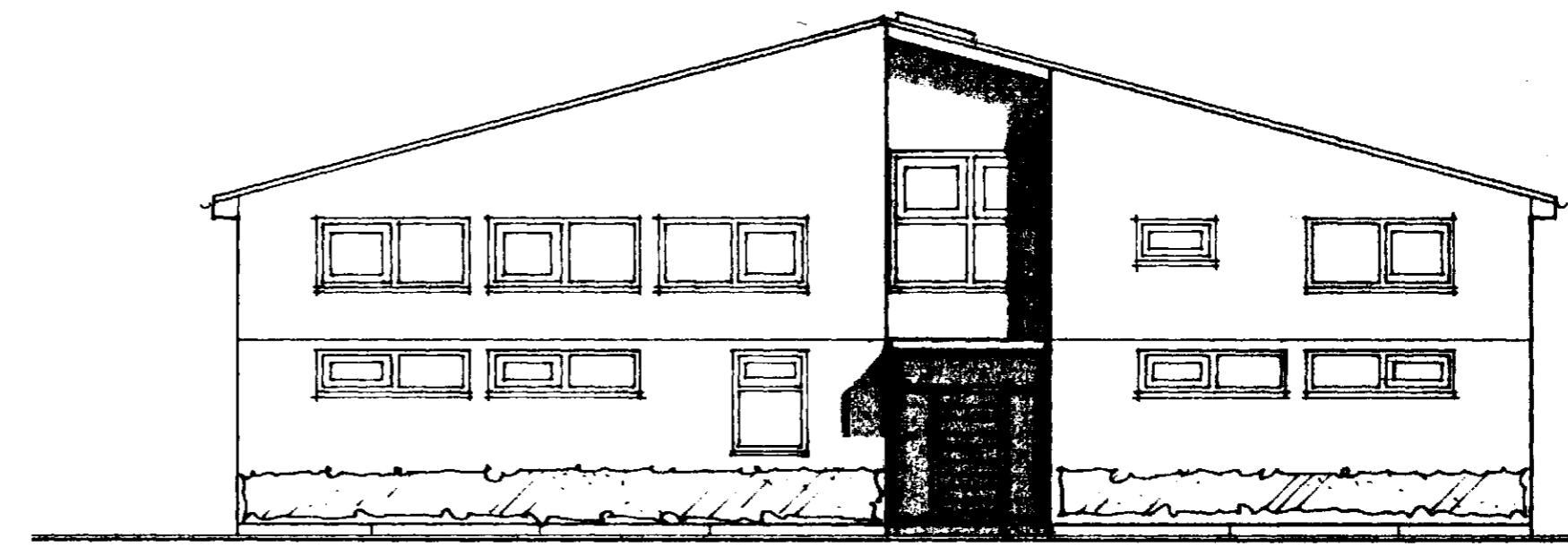

NORÐAUFURHLIÐ

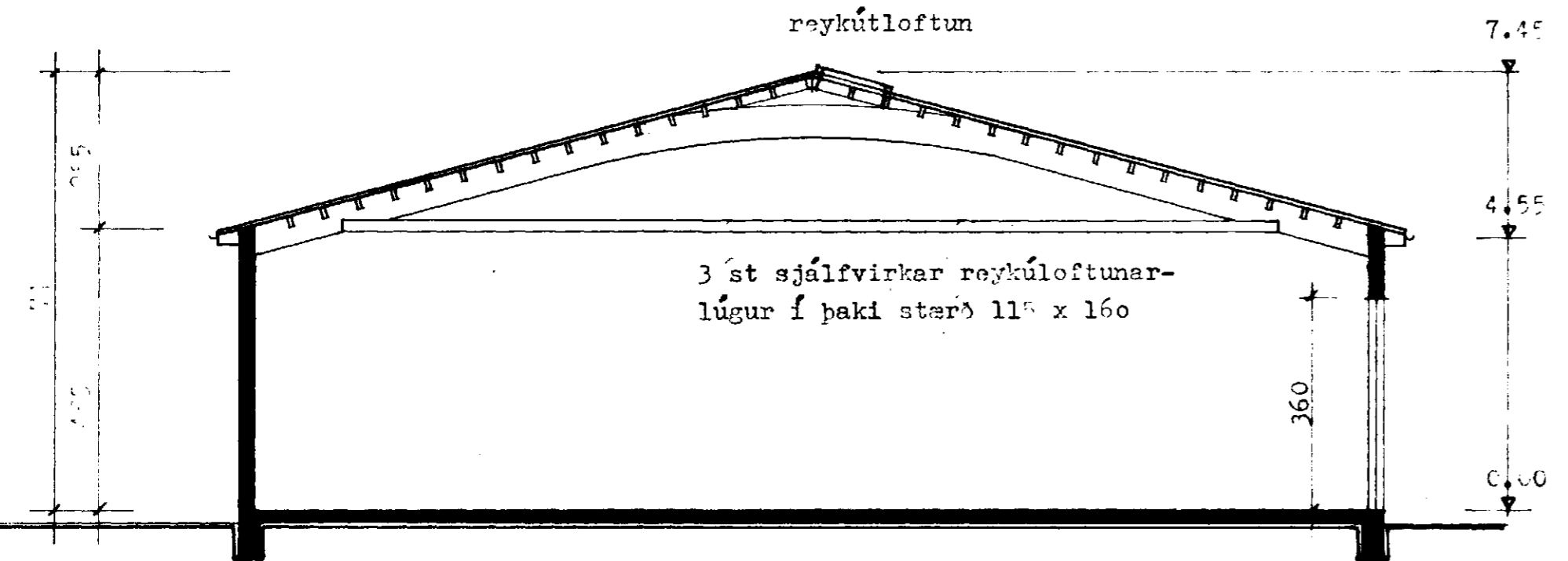

SNEIÐING A - A

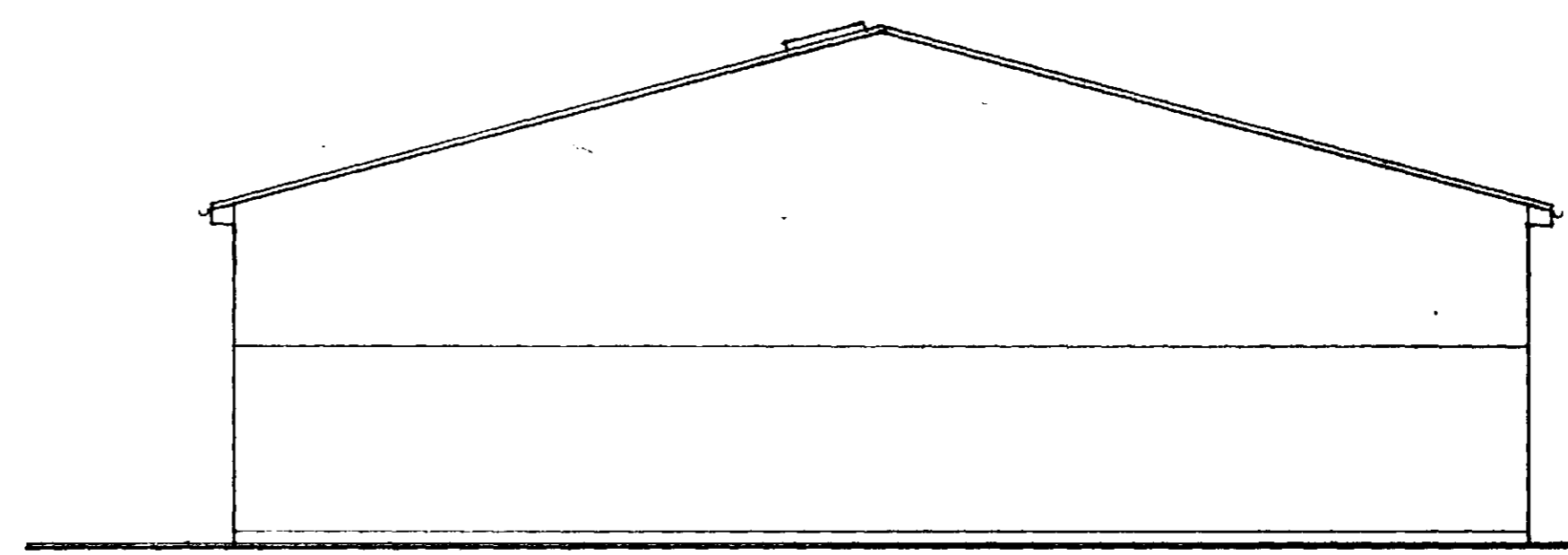

SÚÐAUFURHLIÐ

Varðar þessi skýrsla
þessum sé gætt
SÁMPYKKT 8/12 1987
SBR BRÉF DAGS. 19

BRUNAMALASTOFNUN RÍKISINS
Hleddi Þrusson

ÓSEYRARBRAUT 17 HAFNARFIRÐI PÍSKVINNSLUGÓÐ

ADALTEIÐNING útlit sneiðingar þr 2.11.87.
mkv 1:100 31.9.87 og, þr. 18.09.87
br. 30.9.87

105

TT3 TEIKNISTOFA TUNGÖTU 3 101 REYKJAVÍK SÍMI 12071
ÞÓRARINN ÞÓRARINSSON OG EGILL GUDMUNDSSON, Arkitektar FA
Egill Gudmundsson