

Samþykkt á fundi bygginga-  
nefndar þ. 5/11 1987

BYGGINGAFULLTRÚINN  
Í HAFNARFIRÐI

*[Handwritten signature]*

Áskilið er samþykki  
heildisstjórnar Hafnarfjarðar

Áskilið er samþykki  
Brunamálastjórnunar ríkisins

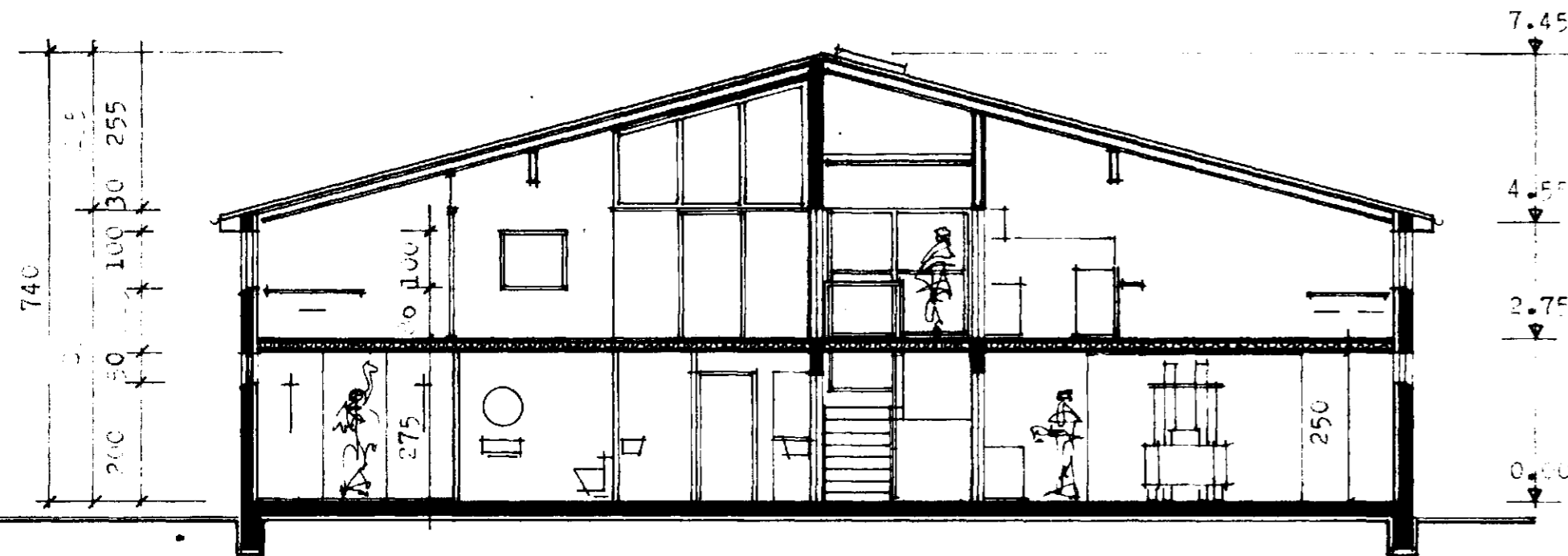

SNEIÐING B - B

ÞYGGING LÍSING.

1) Þungrkerfi húsnæðisins eru steinsteyptir útveggir og lístrebogar í þaki. Milliveggur að þjónustuhluta er steinsteyptur, svo og gólf 1. hæðar.

Þakviðir eru úr tígri, einnig þakkleðning. Þak verður klætt þáru stáli.

Milligólf í þjónustuhluta er úr stálbitum einangrað með steinull og klætt með plötum í A - flokki.

Þjónustuhluti er einangraður, en vinnulucalur og þak hans ekki.

Litur á þaki og húsi verður ljós, valinn í samráði við arkitekta.

reykúloftun

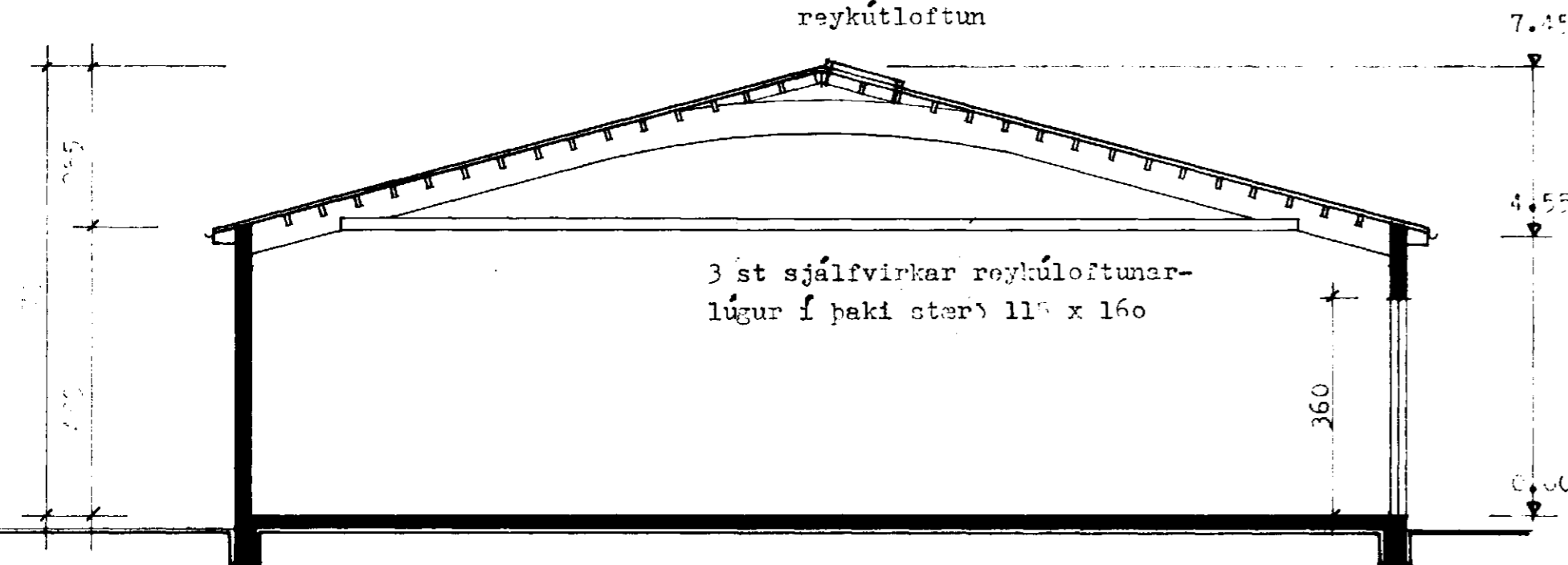

SNEIÐING A - A

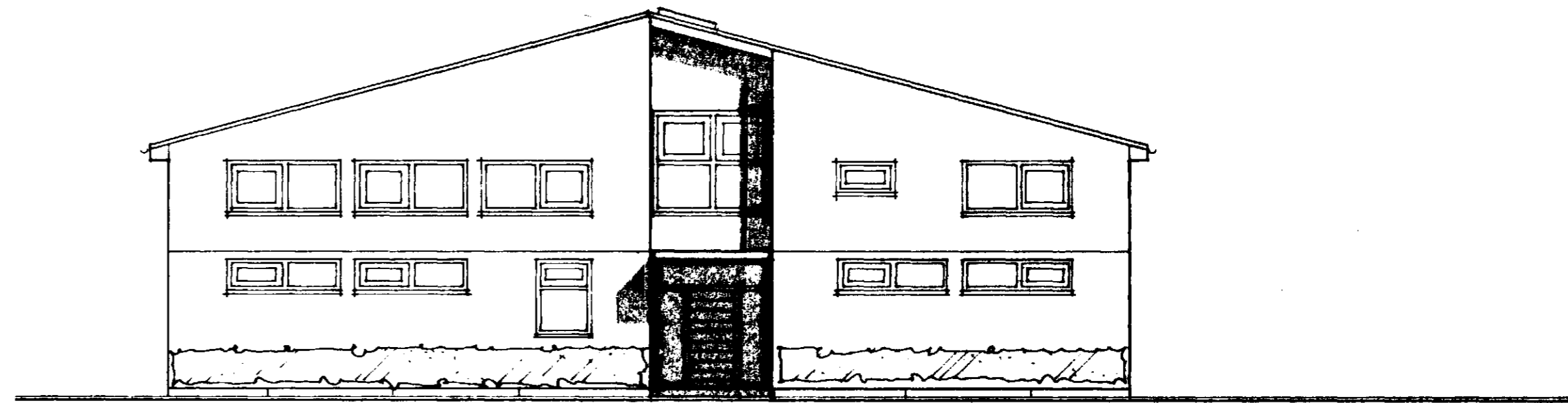

NORÐAUFURHILLID

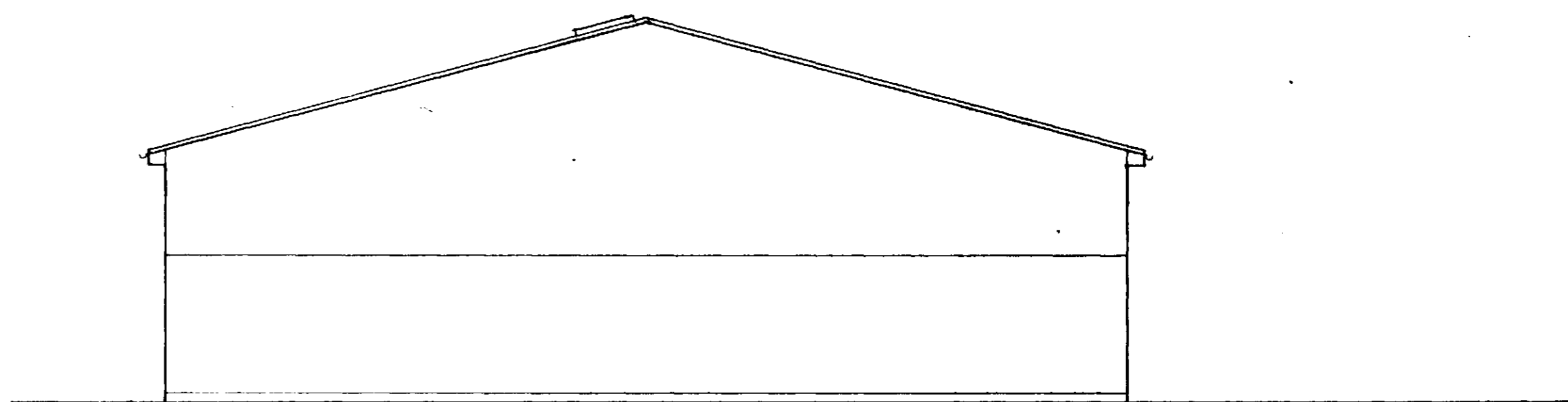

SÚÐAUFURHILLID

ÓSEYRARBRAUT 17 HAFNARFIRÐI ÞISKVINNUSLUHÚS

ARBEIÐING útlit sneiðingar þr 2.11.87.  
mkv 1:100 31.9.87 og, br. 13.09.87  
br. 30.9.87

105

TT3 TEIKNISTOFA TUNGÖTU 3 101 REYKJAVÍK SÍMI 12070  
ÞÓRARINN ÞÓRARINSSON OG EGILL GUDMUNDSSON, Arkitekta FAÍ

*[Handwritten signature]*