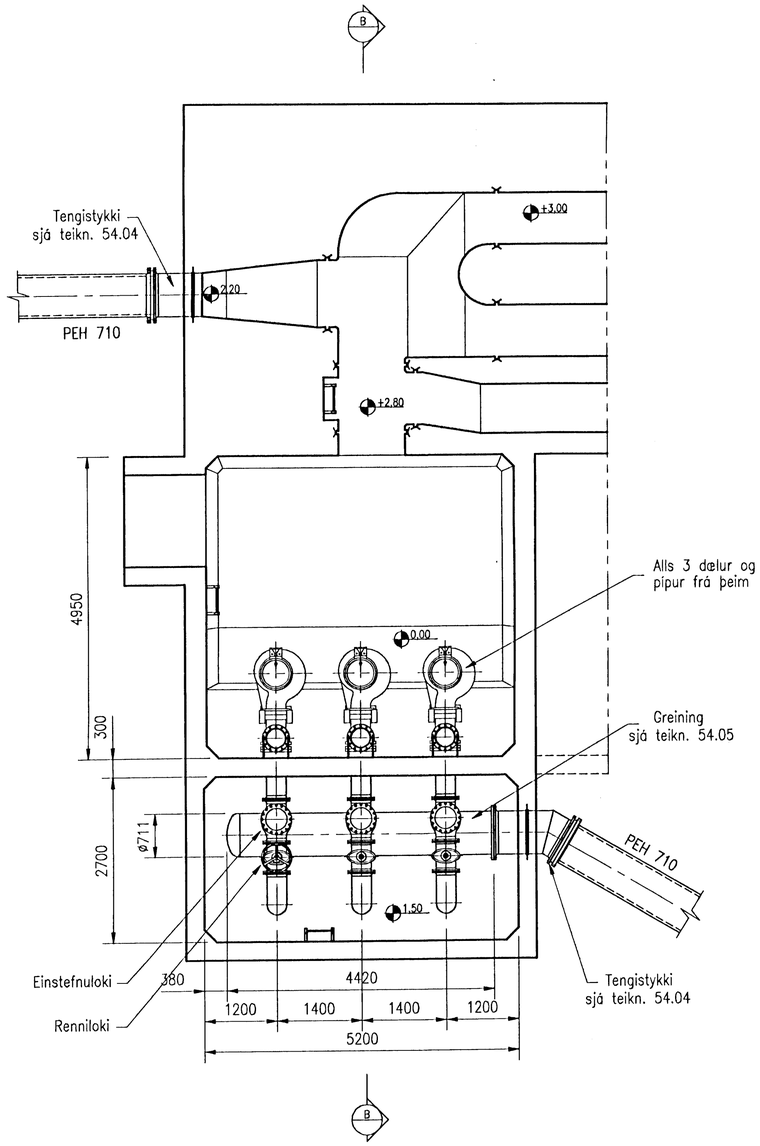

GRUNNMYND NEÐRI HÆÐAR

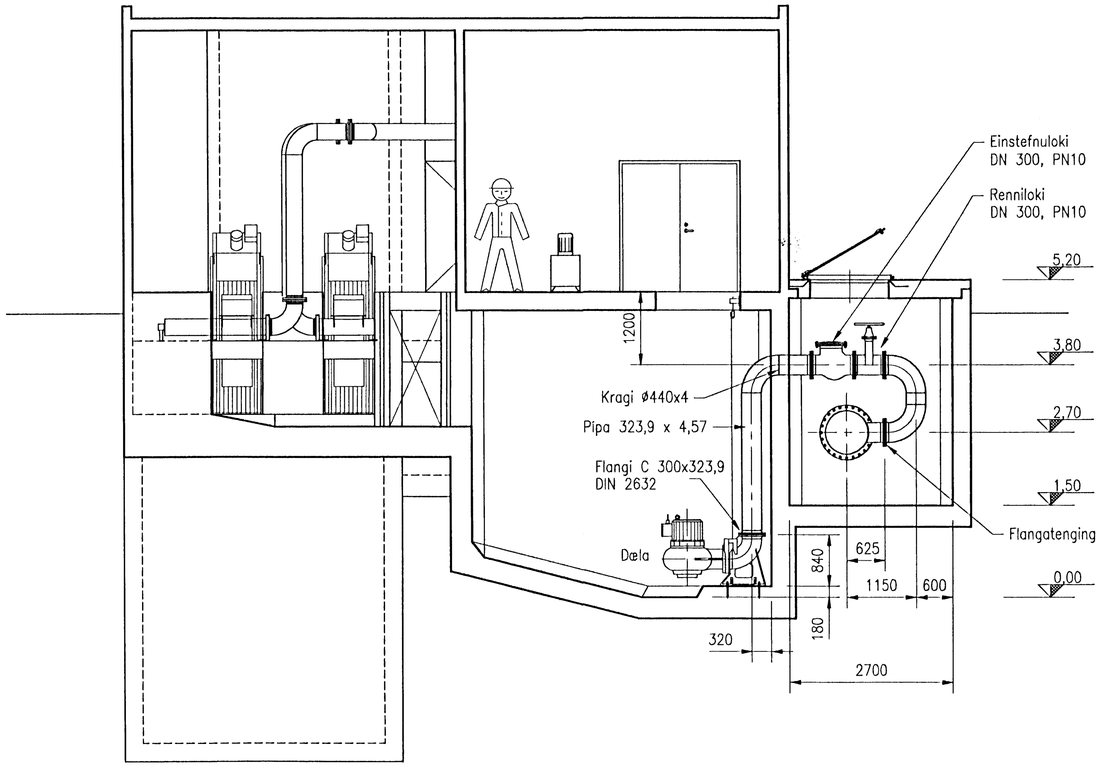

B — SNIÐ B-B

Byggingafulltrúi Hafnarfjarðar
Afgreitt þann
19 DES. 1996
Sigurbjartur Halldórsson

Dælur: Amarex KRT K300-380 /158U G-365/324 Einstefnuloki: DN 300, PN10 Renniloki: DN 300, PN10	Dælur, dælusæti, stýringu og loka útvegar verkkaupi, en verktaki setur upp. Annað efni útvegar verktaki og setur upp.	Engar innsteyptar pípur má steypa í fyrstu steypu.	Allt pípuefni (stál): 1.4404 eða AISI 316L

1:50 1000 0 1000 2000 3000 4000 5000 mm

Útgáfa	Breyting	Dagsetning	Gert	Samþykkt

VERKFRÆÐISTOFA SIGURÐAR THOROODDSEN hf.
VERKFRÆÐIRÁÐGJAFAR FRV
ÁRMÚLA 4 SÍMI: 569 5000
108 REYKJAVÍK BRÉFASÍMI: 569 5010

HAFNARFJARÐARBÆR
BIÐJARVERKFRÆÐINGURINN Í HAFNARFIRÐI
STRANDGÖTU 8 SÍMI: 555 3444
220 HAFNARFJÖRÐUR BRÉFASÍMI: 555 3441

Hannað: GPé	Dagsetning: 01.09.1996		
Teiknað: GPé	Mælikvarði: 1:50	Bl. A1	
Yfirfarið:	Tölvuskrá: 52-12.DWG		
Samþykkt:	Nr: 94.222 52.12	Útg.	

DÆLUSTÖÐ VIÐ ÓSEYRARBRAUT
LAGNIR
PÍPUR FRÁ ÚTRÁSARDÆLUM

Nr: