

# ÓSEYRARBRAUT 40a HAFNARFIRÐI.

RAFSTÖÐVARHÚS VÉLSMÍÐJU ORMS OG VÍGLUNDAR ehf.

Hafnarfjarðarhöfn utan Suðurgarða

Skráningartafta: Óseyrarbraut 40 a Hafnarfirði				Skrásetjari: Sigurður Þorvarðarson													
Lendnúmer: 187132				Kennitala: 141250-4189													
Matshlutanúmer: 01				Utgáfa: 4.01													
Uppskipting og lýsing				Dags.: 18.1.2000													
D0	D1	D2	D3	D4	D5	D6	D7	D8	D9	D10a	D10b	D11	D12	D16	Reikivala	D17	
Lokun	Rýra hæð-róð	Notkun texti	Höfð-flokkun	Eignar-hæð	Botnflukur m²	Málflukur m²	Slóð m²	Op m²	Brúflukur m²	Brúflukur sk < 1,8	Salarhæð min	Salarhæð max	Brúflukur rúmarmál m³	Netoflukur m²	Bífl. flakarmál m²	Reikivala skiptarúmarmál m³	Skiptarúmarmál m³
		Matshluti			113,0	0,0	0,0	0,0	113,0	0,0			546,2	103,0	113,0		476,890
		Botn											22,6				
A	01	1. hæð Rafstöð	T	0101	113,0	0,0	0,0	0,0	113,0	0,0			523,6	103,0	113,0		
Athugasemdir																	
Sameignir sumra																	
Eignarhald																	
Eignar-hald	Notkun texti	Bífl. flakarmál m²	Skiptarúmarmál m³	Séreign m²	Séreign og sameign m²												
0101	Rafstöð	113,0	476,890	476,890	476,890												
	Alls	113,0	476,890	476,890	476,890												

Samþykkt á fundi byggingarnefndar þann  
12 JAN. 2000  
Byggingafulltrúinn: Hafnarfirði  
Erlendur Ríamattsson

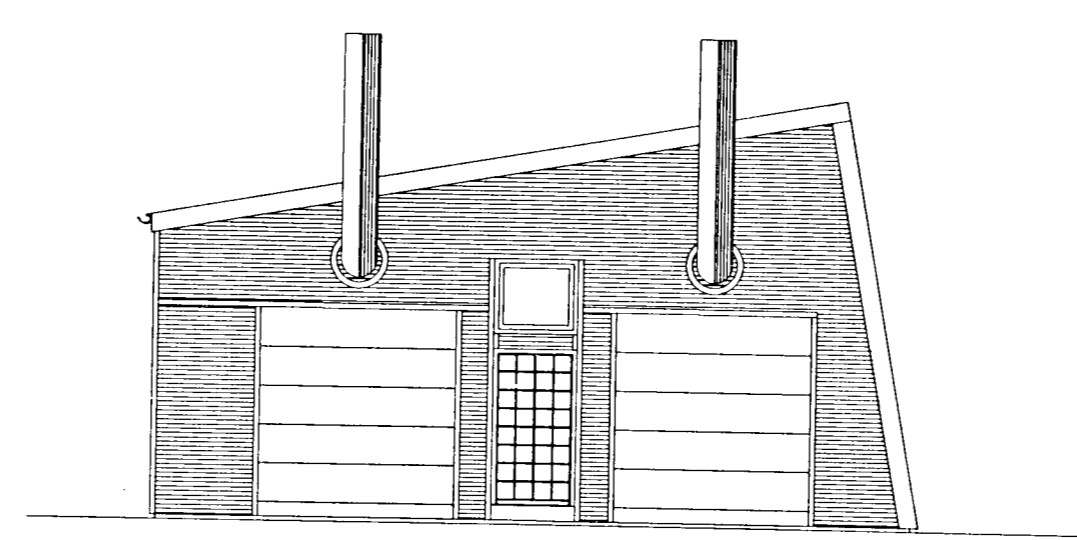
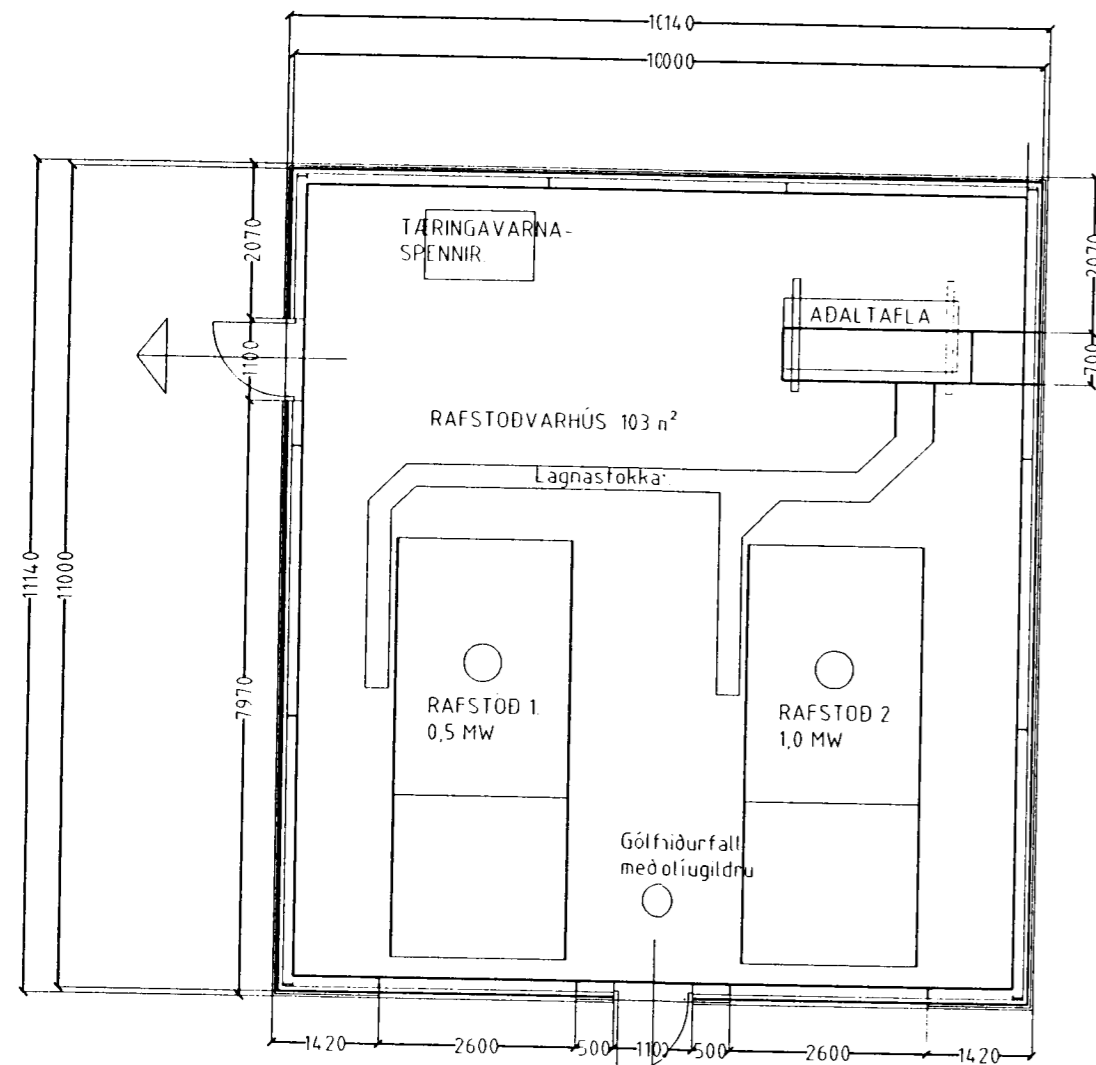

SUÐUR mkv 1:100.

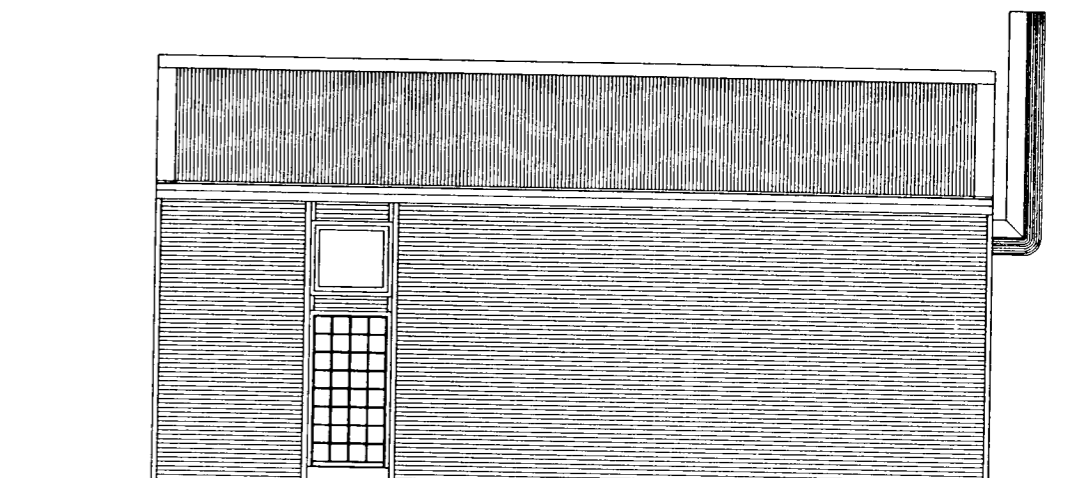

VESTUR mkv 1:100.

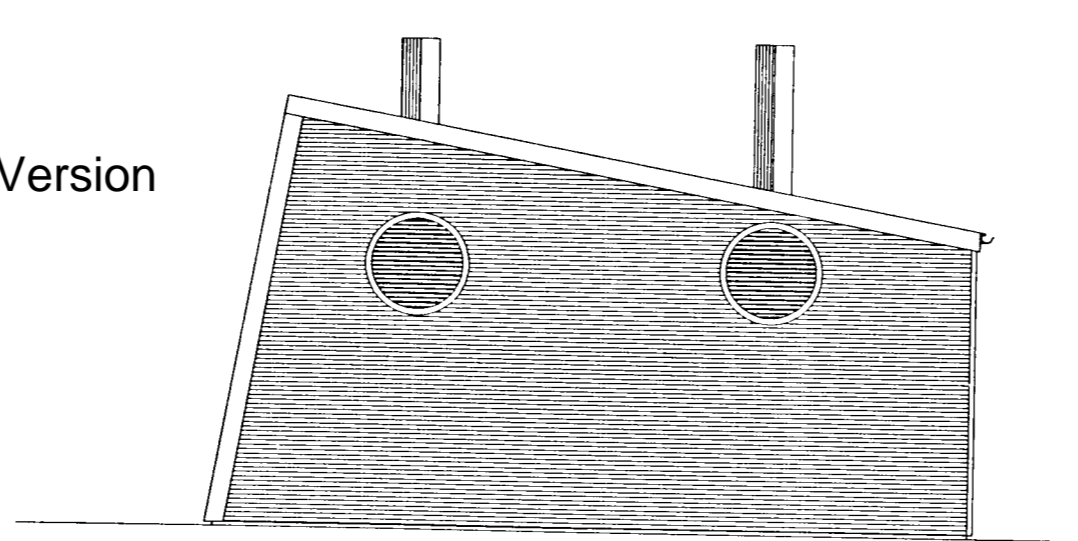

NORÐUR mkv 1:100.

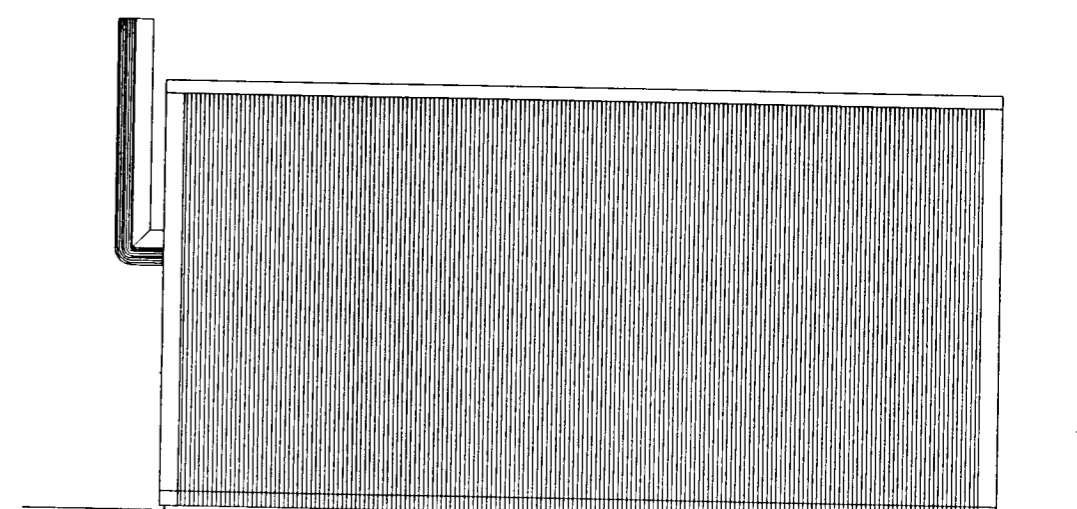

AUSTUR mkv 1:100.

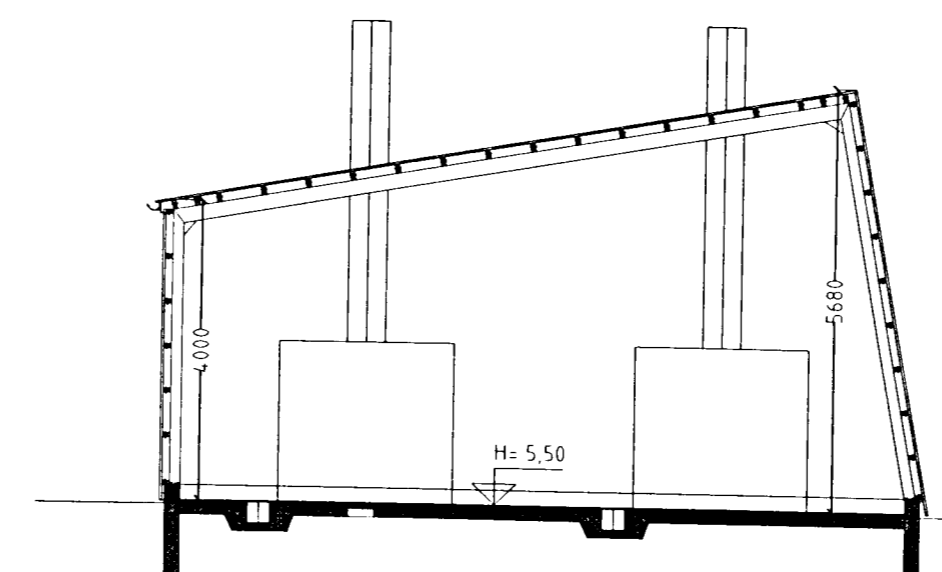

SNID A-A mkv 1:100

tifftopdf - www.rubissoftware.com - Demo Version

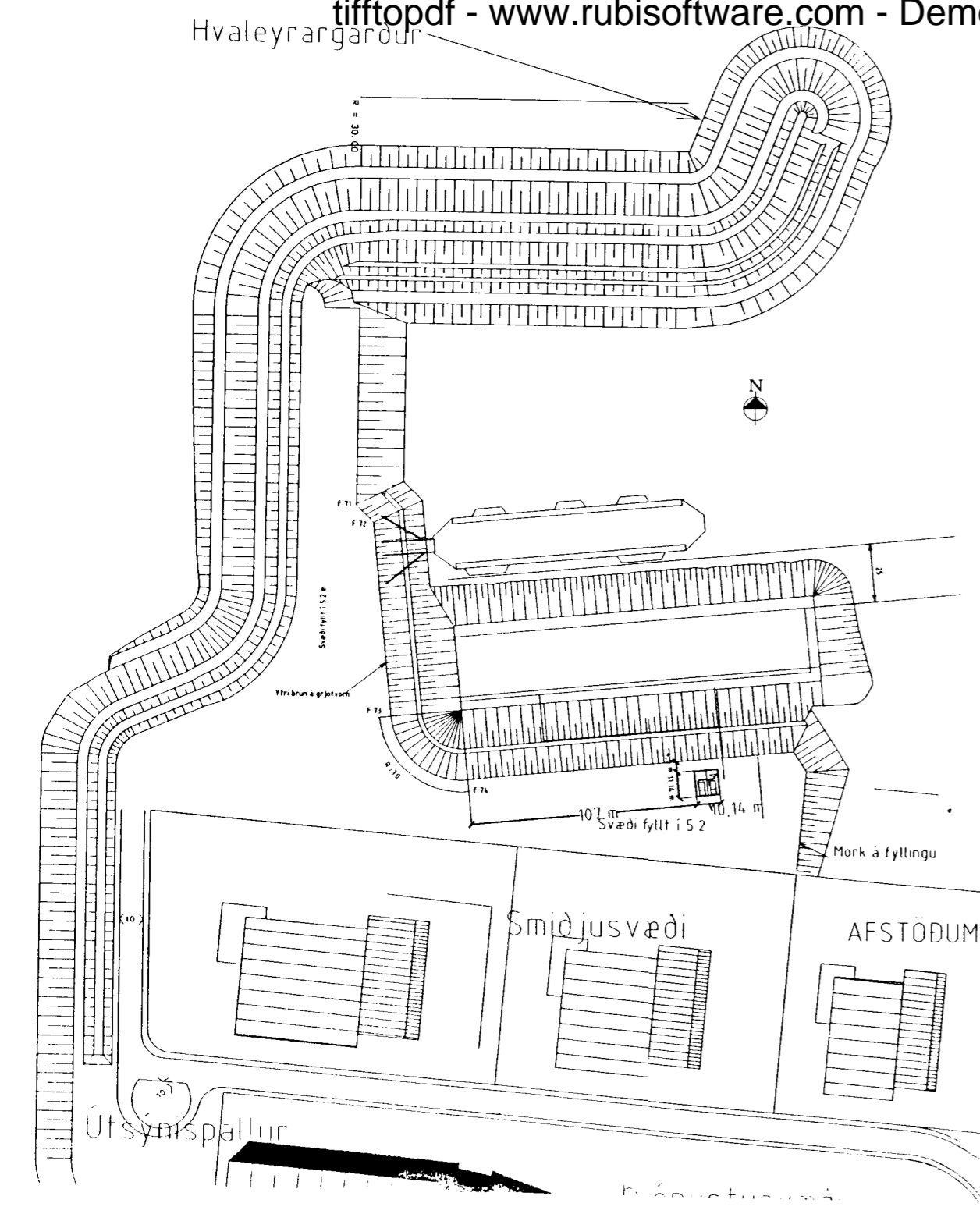

Byggingarlýsing:  
Sökklar og botnplata eru staðsteypt á þjappaðri hraunfyllingu.  
Botnplata vélslipuð með halla að niðurföllum.  
Útveggir þ.e. neðstu 200 mm eru steyptr 200mm járnberir veggir.  
Að öðru leiti eru útveggir járnvarðir timburveggir óeinangradir.  
Burdavirki útvegga eru sem hér segir:  
Gafflar og langhlíðar eru myndaðar úr IPE- stálbitum.  
Langbönd eru 50x100mm furugrind.  
Stærðir burðavirka sjá sérteikningar.  
Hurdir eru "RAYNOR" iðnaðarhurdir.  
Dak: Burðavirki eru: IPE-stálbitar.  
Dakklæðning er báruformað þakstál á lektum, þakpappi, loftræstibil, 100 mm steinull, rakasperra og lofklæðning, 13 mm gifs eða sambærilegt.

ÓSEYRARBRAUT 40a HAFNARFIRÐI.

Sigurður Þorvarðarson byggingafræðingur bfi.  
Teiknistofan Strandgötu 11 220 Hafnarfirði.  
STH teiknistofan ehf kt 510298-2769 Kt aðalhönnuðar: 141250-4189.  
Sími: 5651510 Netfang: teiknistofan@islandia.is

Skýringar:	Aðaluppdráttur.
Teikning:	ÚTLIT/ GRUNNMYND/ SNID AFSTAÐ
Mælikvarði:	1:100.
Undirskrift:	18/1 2000 [Signature]
Blað nr:	Dagsetning: 5 desember 1999
Breytt:	Útlit lagfært og gerð skráningartafta 17 jan 2000