

RAFSTÖÐVARHÚS VÉLSMÍÐJU ORMS OG VÍGLUNDAR ehf.
Hafnarfjarðarhöfn utan Sudurgarða

Samþykkt á fundi byggingarnefndar þann
12 JAN. 2000
Byggingatulltrúinn í Hafnarfirði
Erlendur Hjálmarsson

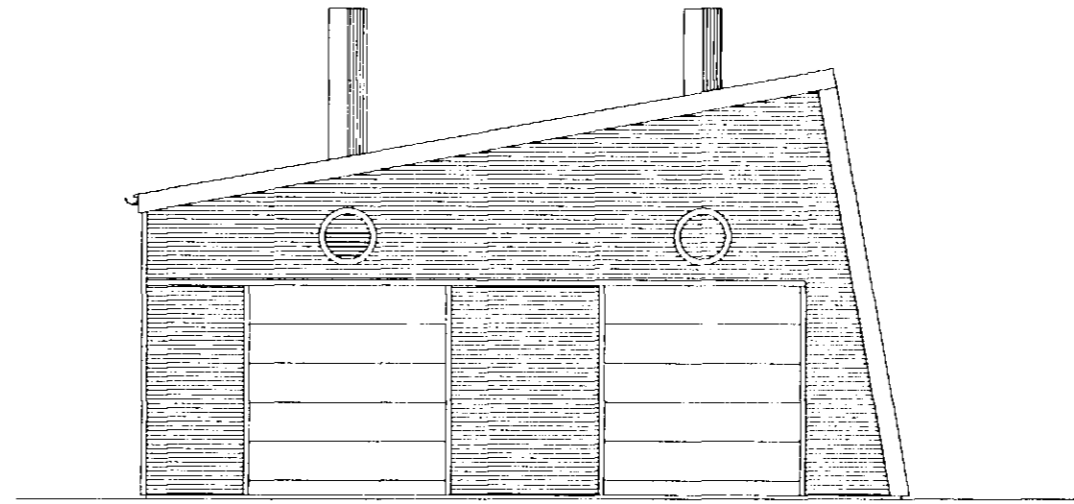

SUÐUR mkv 1:100

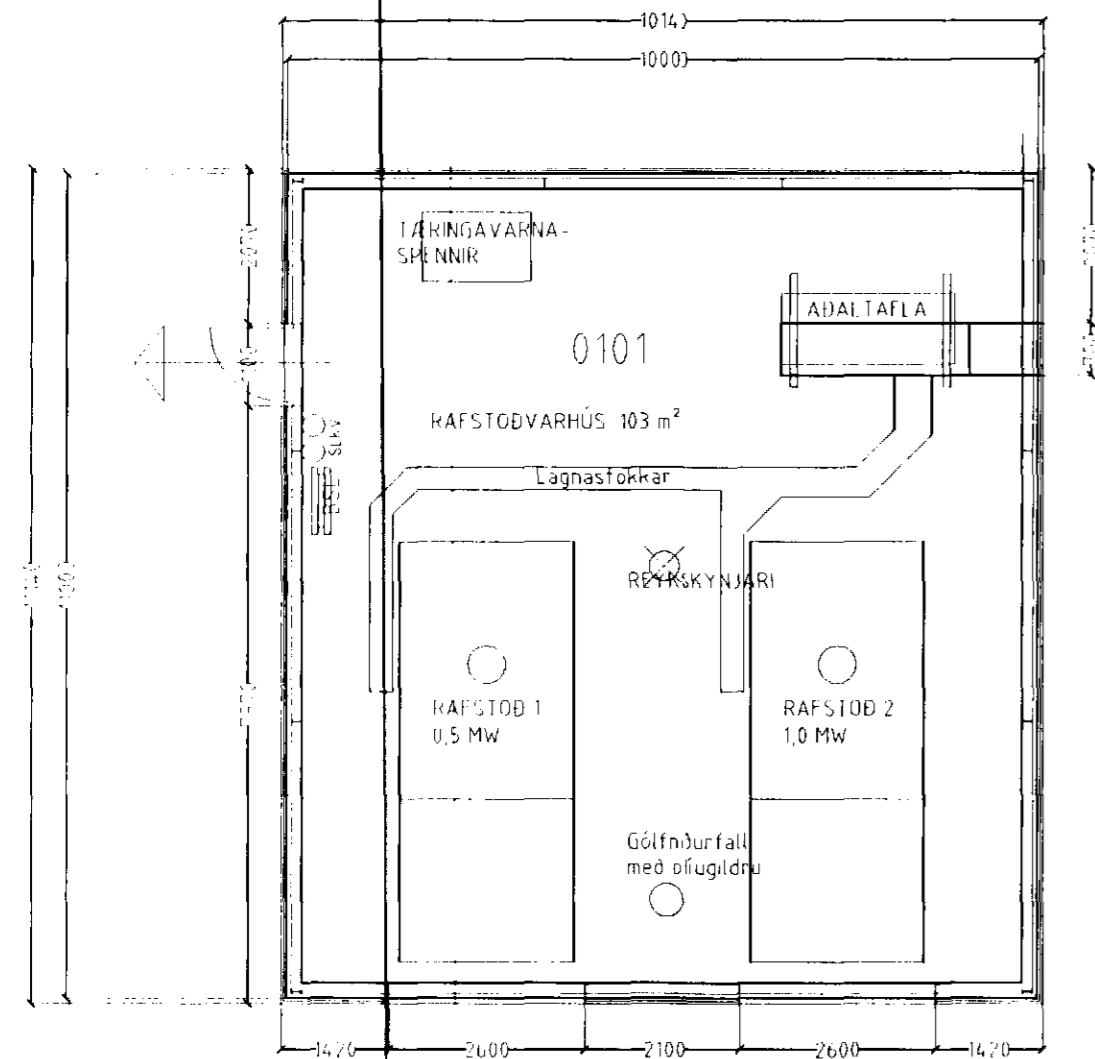
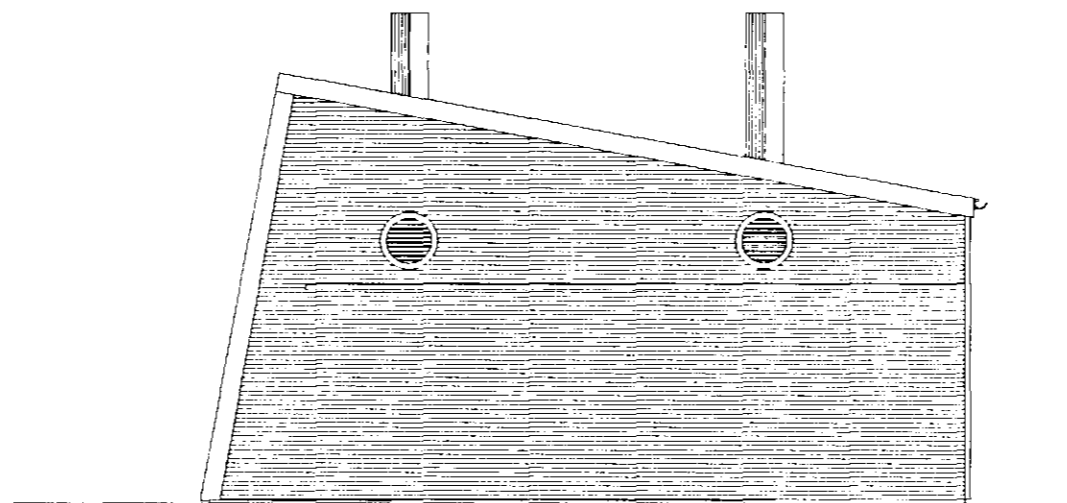

NÖRÐUR mkv 1:100

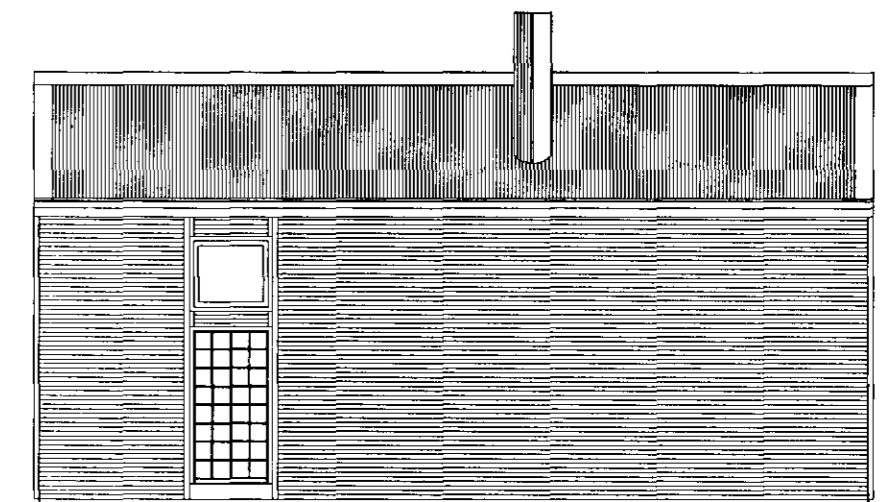

VESTUR mkv 1:100

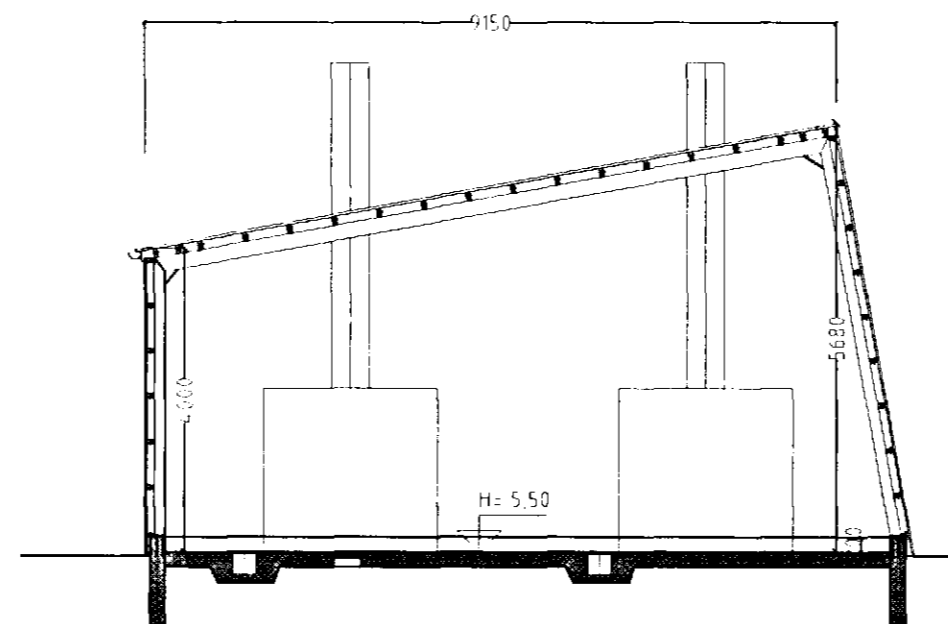

SNID A-A mkv 1:100

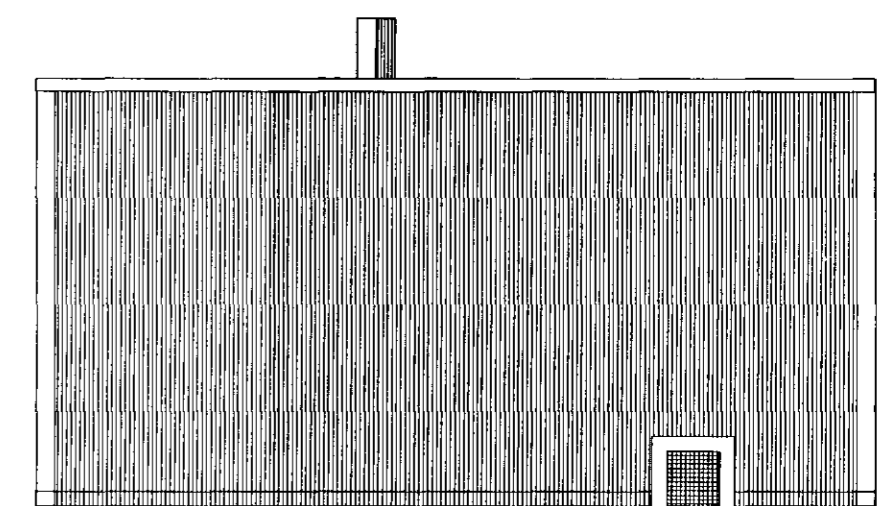

AUSTUR mkv 1:100

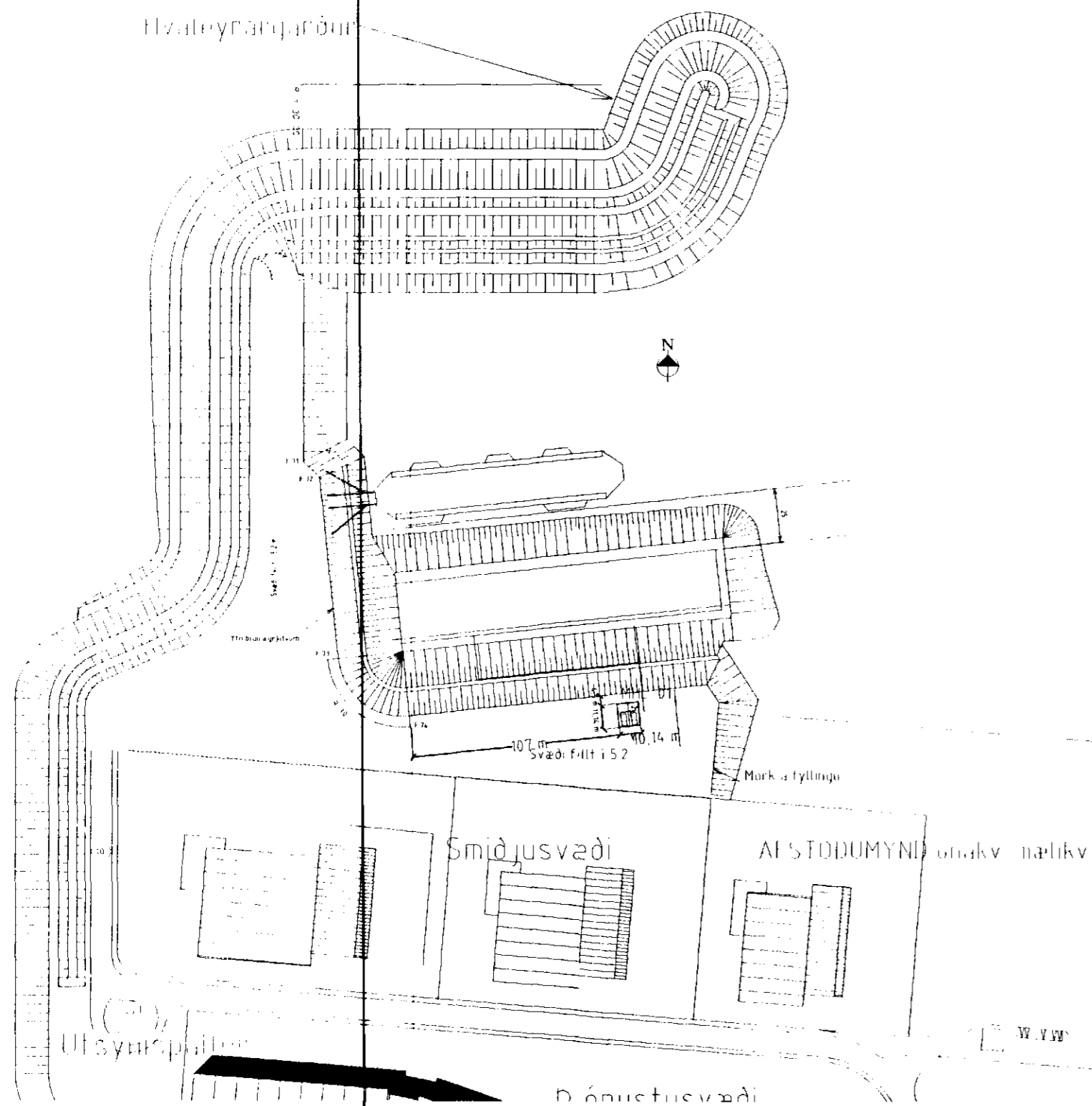

Byggingarlýsing:
Sokklar og botnplata eru staðsteypt á þjappaðri hraunfyllingu.
Botnplata vélslípuð með halla að niðurfötum.
Útveggir þ.e. neðstu 200 mm eru steyptrir 200mm járnbertrir veggir.
Að öðru leiti eru útveggir járnvarðir himburveggir óeinangraðir.
Burdavirki útvegga eru sem hér segir:
Gafflar og langhlíðar eru myndadar úr IPE- stálbitum.
Langbónd eru 50x100mm furugrind.
Stærðir burdavirkja sjá sérteikningar.
Hurðir eru "RAYNOR" ídnáðarhurðir.
Dak: Burdavirki eru IPE-stálbitar.
Þakklæðning er báruformað þakstál á lektum, þakpappi, loftræstibíl, 100 mm steinull, rakasperra og lofklæðning, 13 mm gífs eða sambærilegt.

Ósundurbrant 40A

RAFSTÖÐVARHÚS VÉLSMÍÐJU ORMS OG VÍGLUNDAR ehf.
Hafnarfjarðarhöfn utan Sudurgarða.

Sigurður Þorvarðarson byggingafræðingur bfi.
Teiknistofan Strandgötu 11 220 Hafnarfirði.
STH teiknistofan ehf. kt. 510298-2769. Kf. aðalhönnuðar: 141250-4189.
Sími: 5651510 Netfang: teiknistofan@islandia.is

Skýringar:	Aðaluppdráttur.
Teikning:	ÚTLIT/ GRUNNMYND/ SNID AFSTAD
Mælikvarði:	1:100.
Undirskrift:	<i>10/12/99 Erlendur Hjálmarsson</i>
Blað nr:	Dagsetning: 5 desember 1999
Breytt:	