

RAFSTÖÐVARHÚS VÉLSMÍÐJU ORMS OG VÍGLUNDAR ehf.  
Hafnarfjarðarhöfn utan Suðurgarða.

Rafstöðin var samþykkt í  
Hafnarfjörnum 29/10/99 og í  
býjarráði 4/11/99.

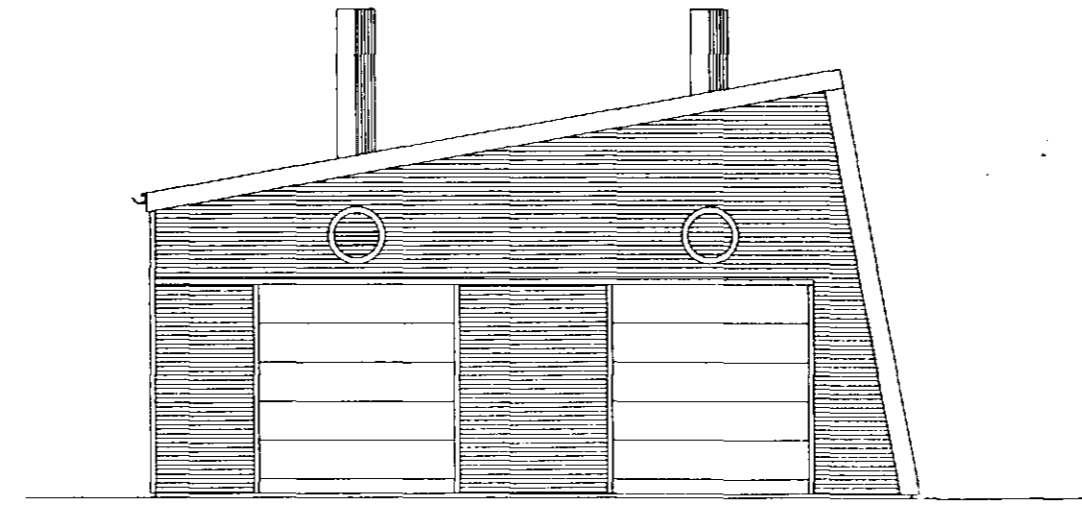

Már Sveinbjörn

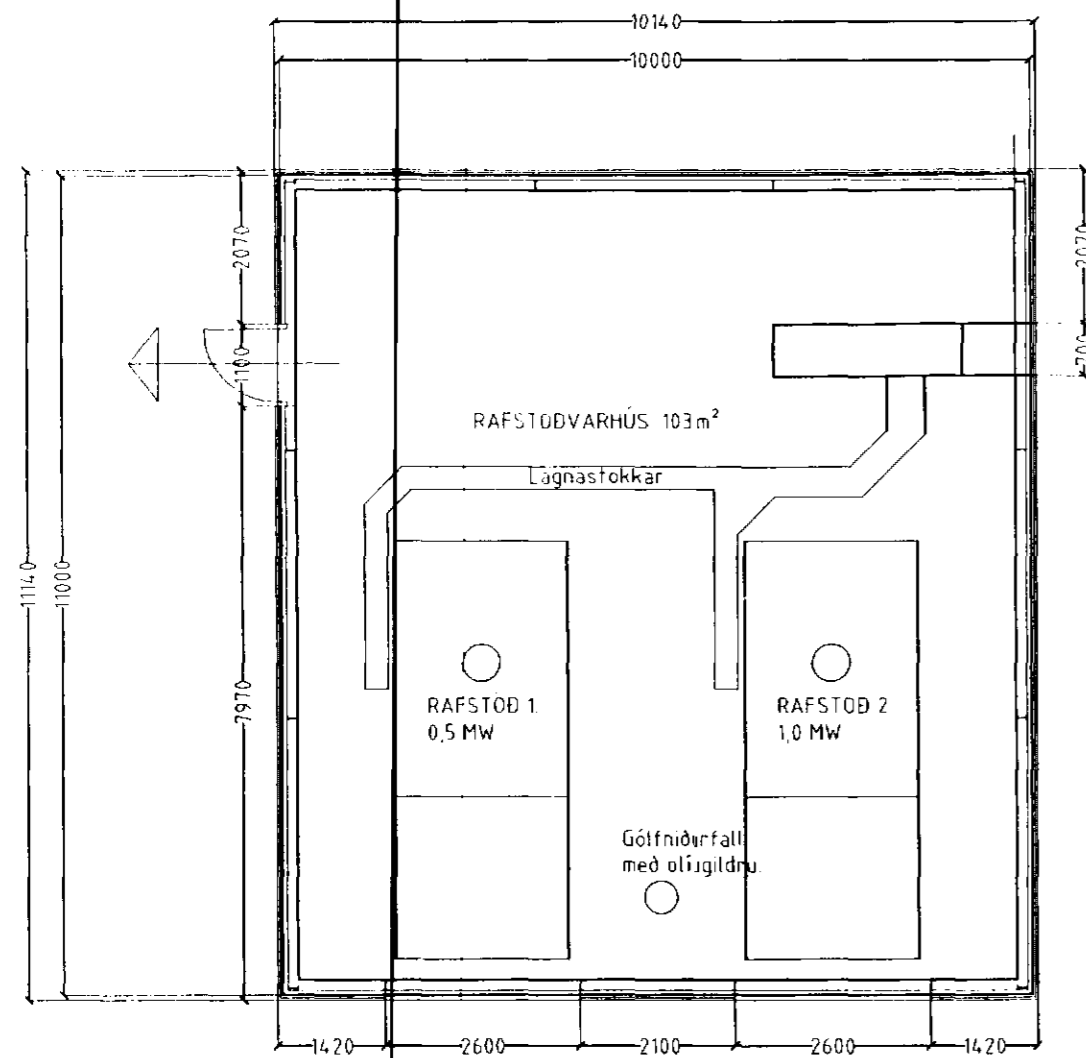

SUBÐUR mkv 1:100

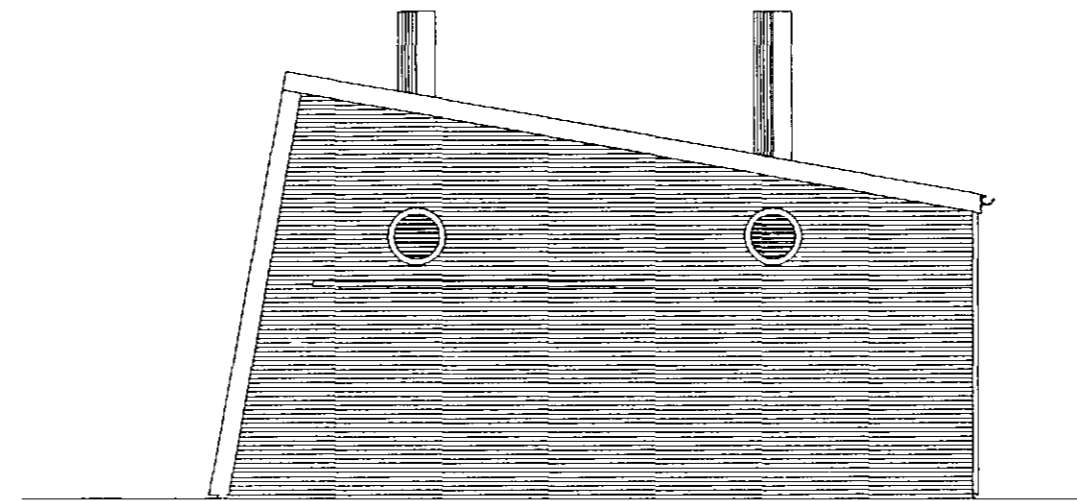

NORÐUR mkv 1:100

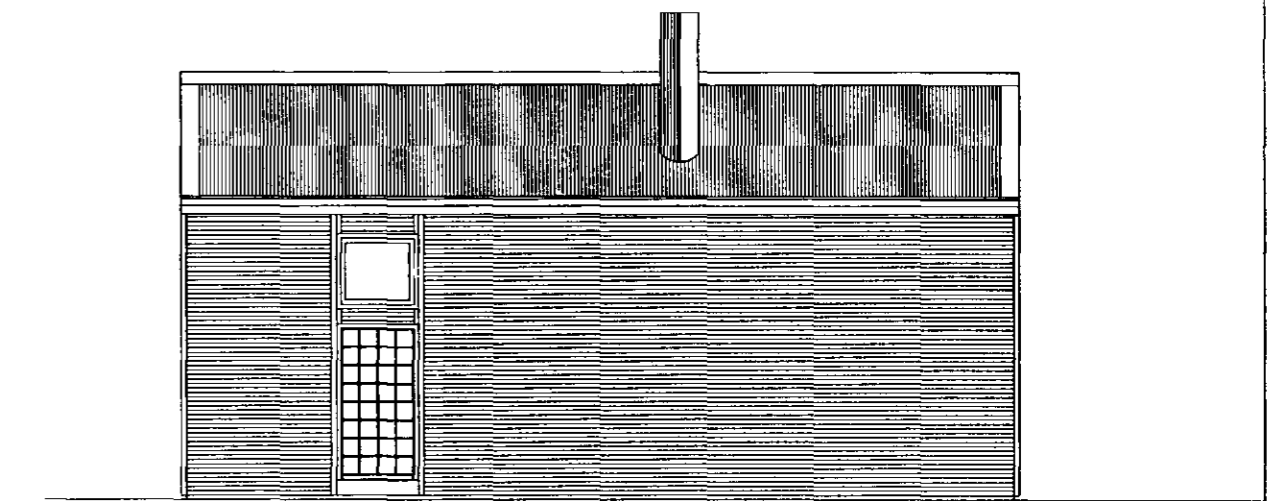

VESTUR mkv 1:100

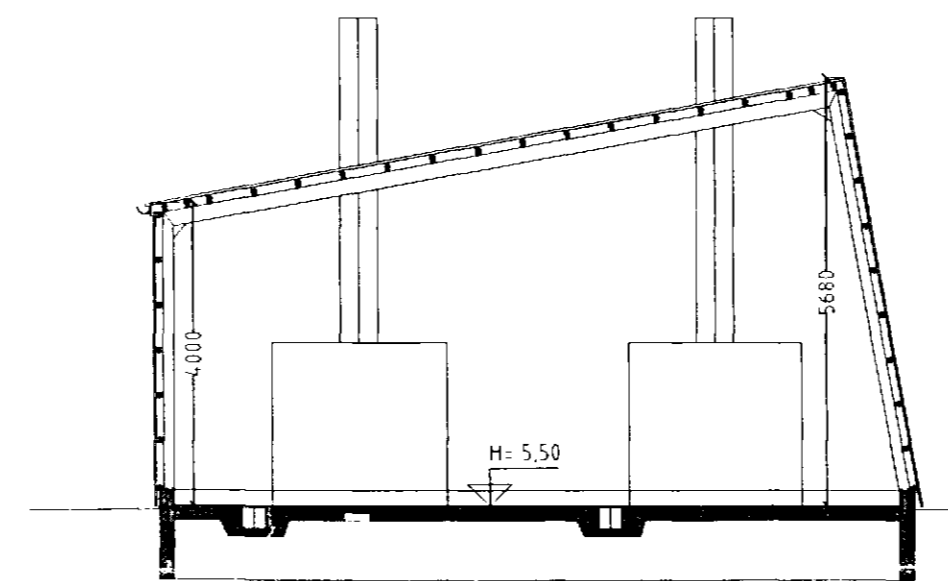

SNID A-A mkv 1:100

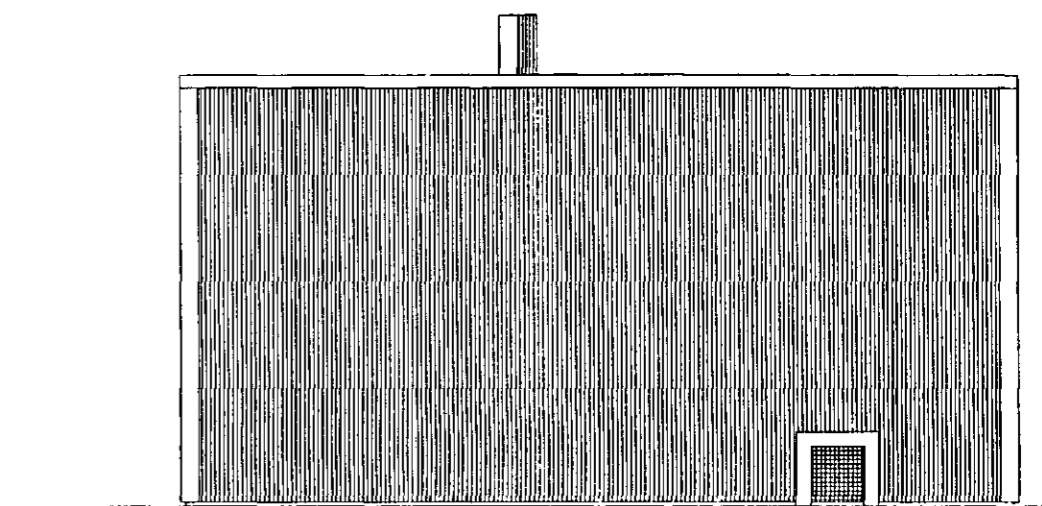

AUSTUR mkv 1:100

*Dseyrasbraut 40A*

RAFSTÖÐVARHÚS VÉLSMÍÐJU ORMS OG VÍGLUNDAR ehf.  
Hafnarfjarðarhöfn utan Suðurgarða

Sigurður Þorvarðarson byggingafræðingur bfi.  
Teiknistofan Strandgötu 11 220 Hafnarfjörður.  
STH teiknistofan ehf kt 510298-2769. Kf aðalhönnuðar 141250-4189.  
Sími 5651510 Netfang teiknistofan@islandia.is

Skýringar:	Aðaluppdráttur.
Teikning:	ÚTLIT/ GRUNNMYND/ SNID AFSTAÐ.
Mælikvarði:	1:100.
Undirskrift:	
Blað nr:	Dagsetning: 5 desember 1999.
Breytt:	

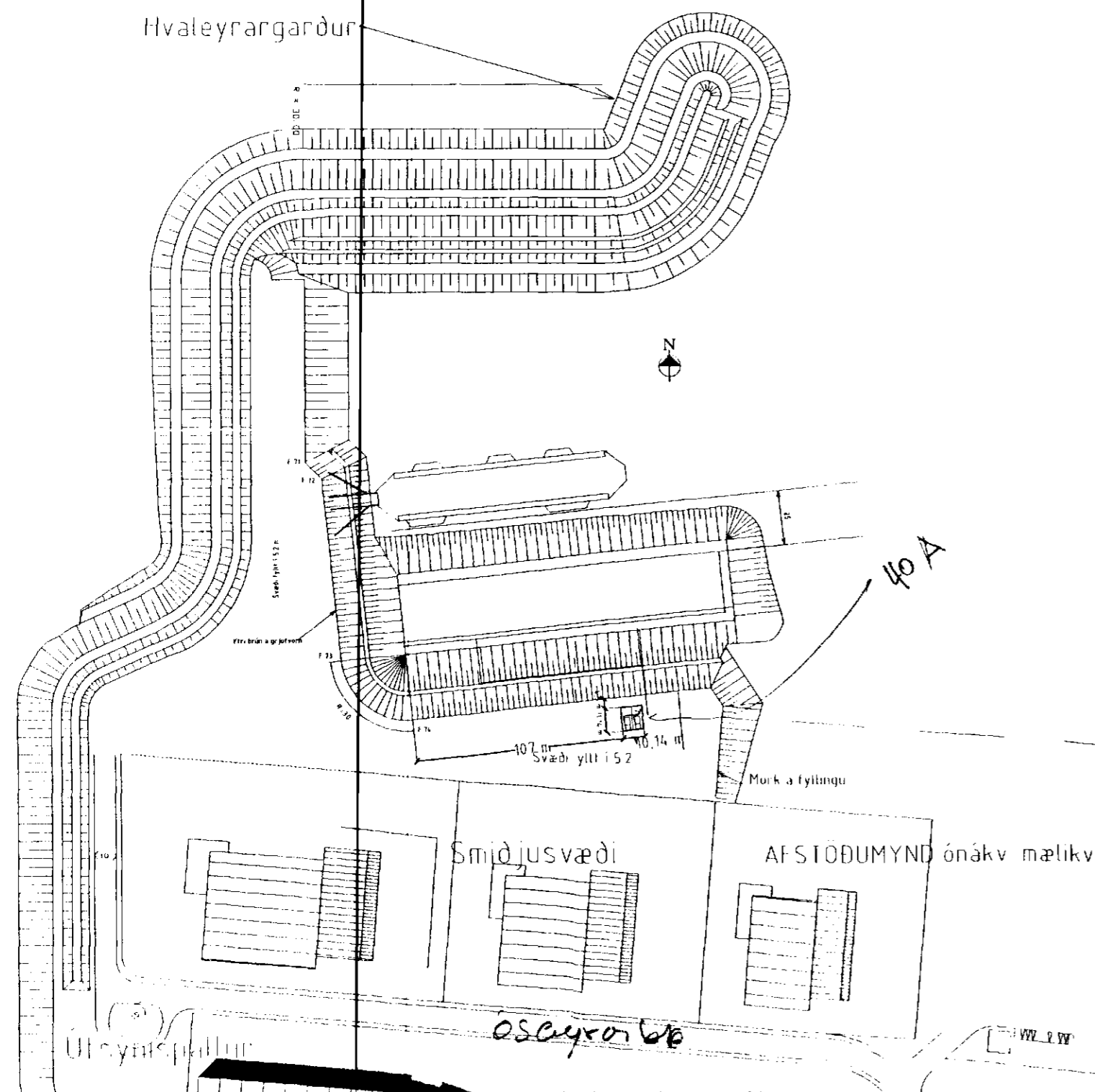

Byggingarlýsing:  
Sokklar og botnplata eru staðsteypt á þjappadri hraunfyllingu.  
Botnplata vélslípuð með halla að niðurföllum.  
Útveggir þ.e. neðstu 200 mm eru steyptr 200mm járnbentir veggir.  
Að öðru leiti eru útveggir járnvarðir timburveggir óeinangraðir.  
Burðavirki útveggja eru sem hér segir:  
Gafflar og langhlíðar eru myndaðar úr IPE- stálbitum.  
Langbónd eru 50x100mm furugrind.  
Stærðir burðavirkja sjá sérteikningar.  
Hurðir eru "RAYNOR" iðnaðarhurðir.  
Dak: Burðavirki eru IPE-stálbitar.  
Dakklæðning er báruformað þakstál á lektum, þakpappi, loftræstibil, 100 mm steinull, rakaserra og loftklæðning, 13 mm gífs eða sambærilegt.