

# RAFSTÖÐVARHÚS VÉLSMÍÐJU ORMS OG VÍGLUNDAR ehf

Hafnarfjardarhöfn utan Sudurgarða.

Samþykkt á fundi byggingarnefndar þann  
**12 JAN. 2000**  
 Byggingafulltrúinn í Hafnarfirði  
 Erlendur Hjálmarsson

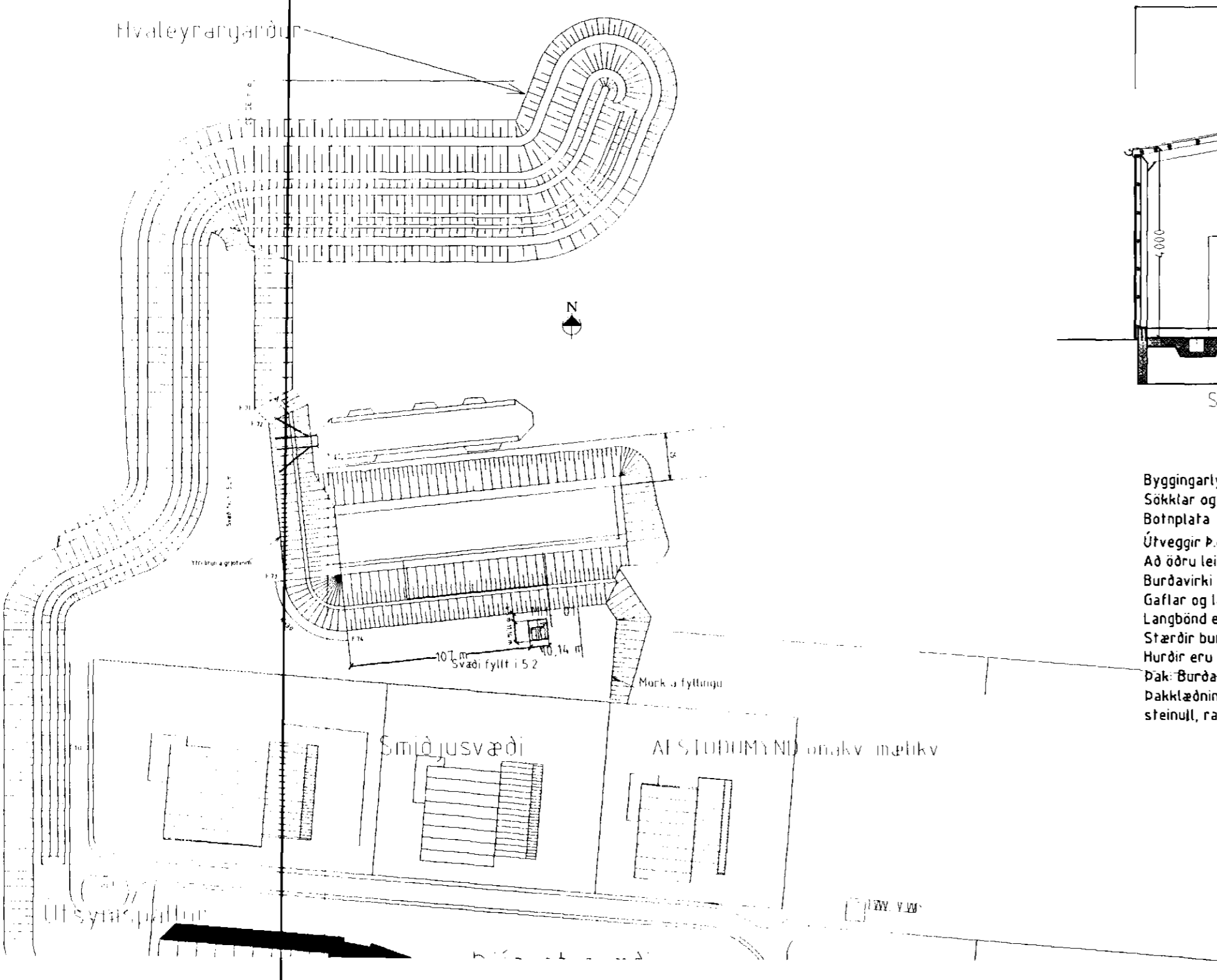
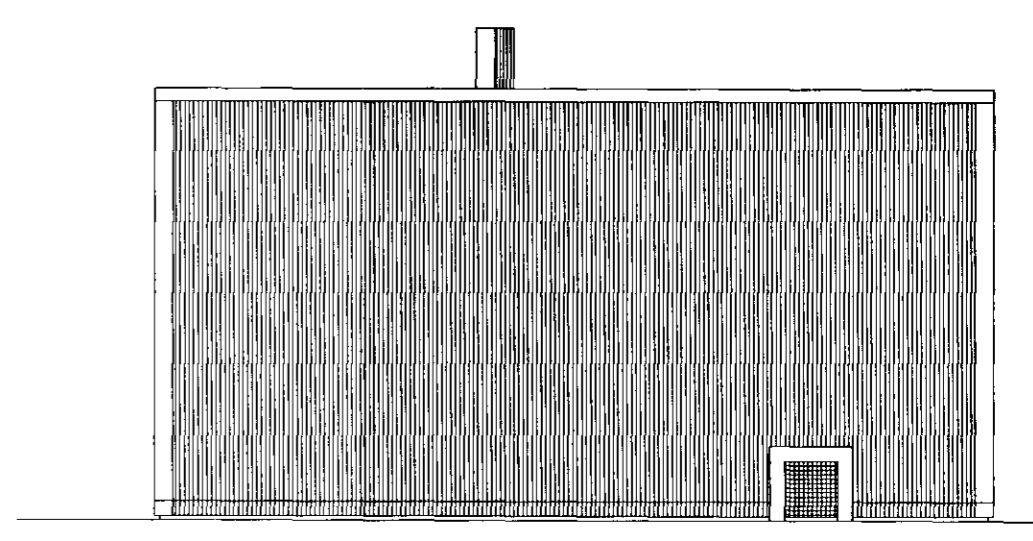
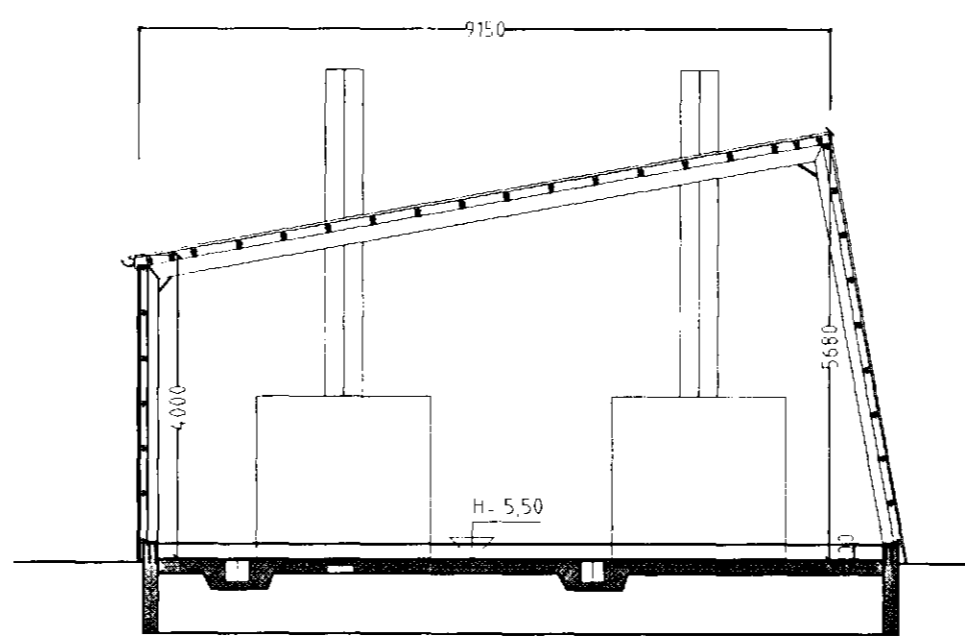
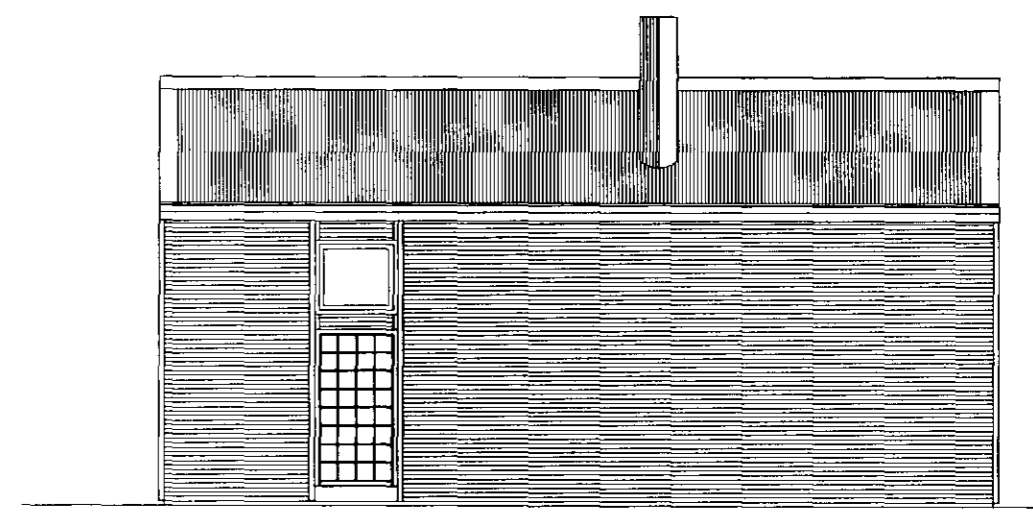
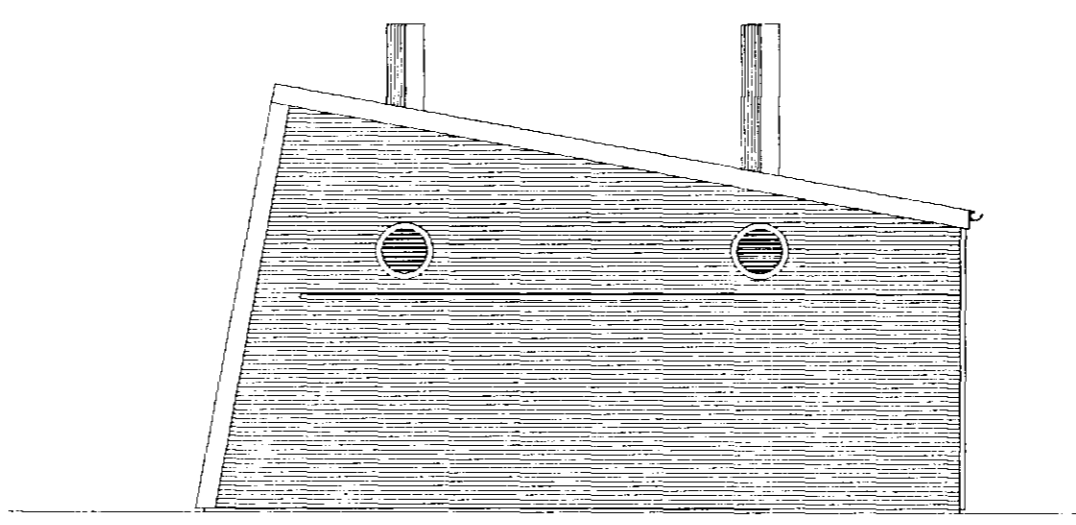
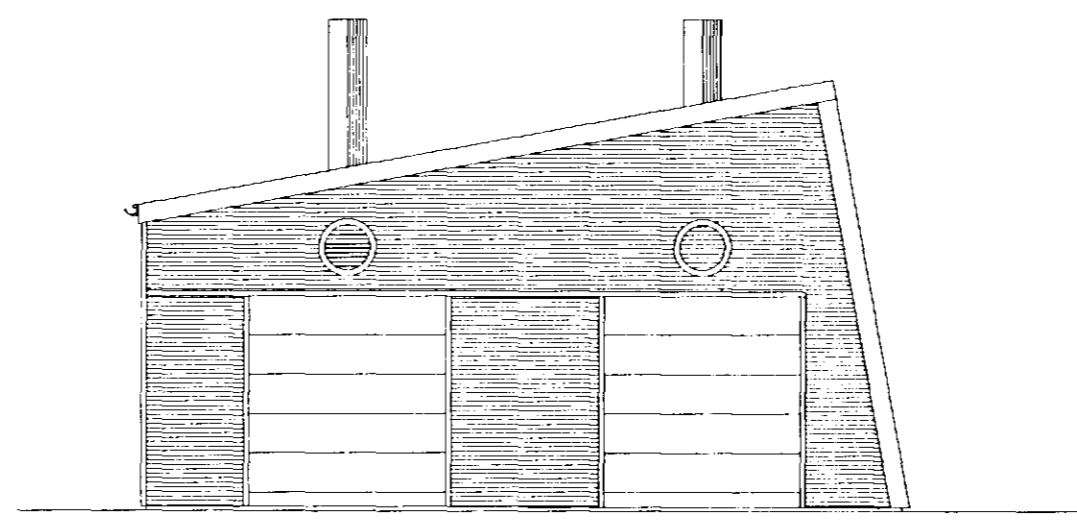
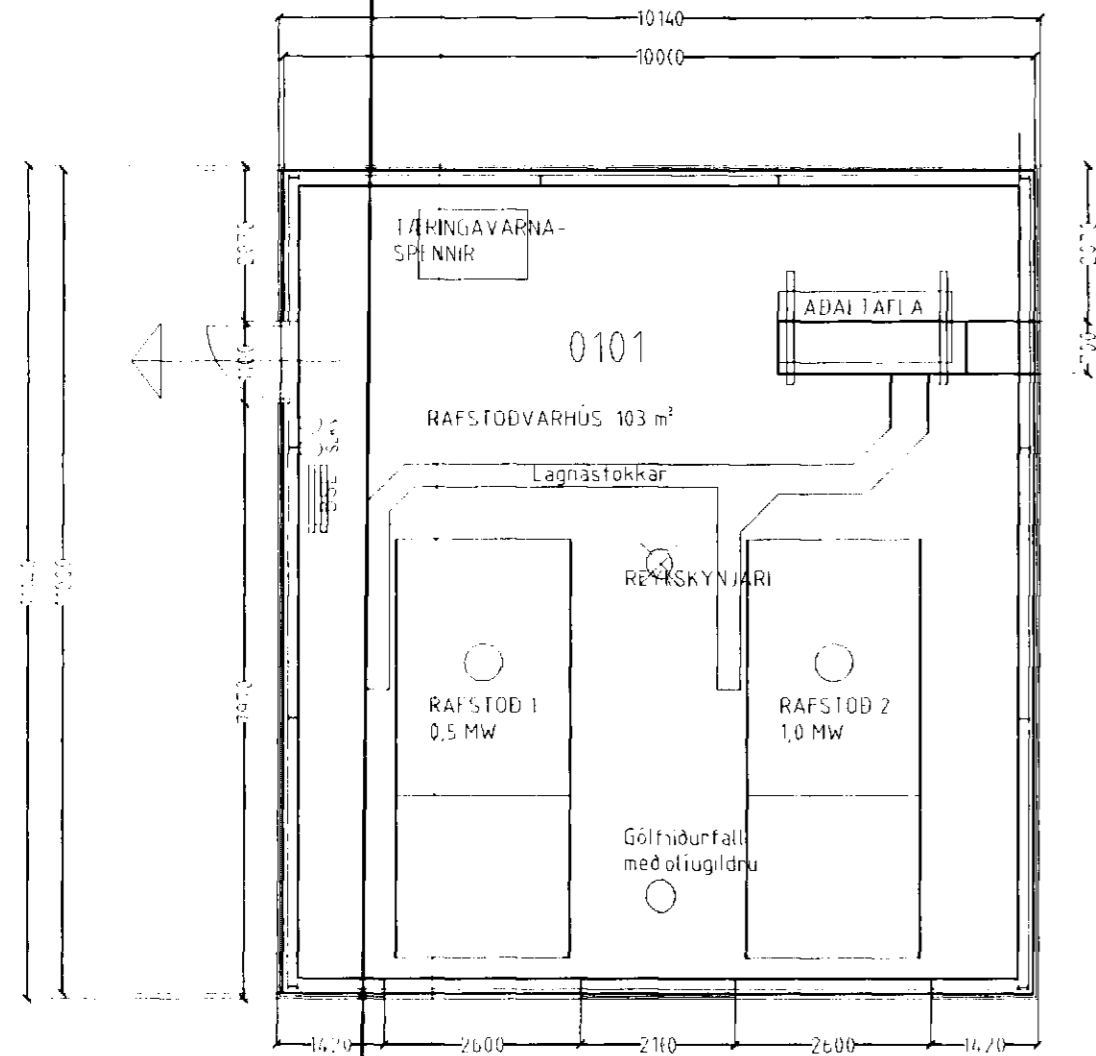

**Byggingarlýsing:**  
 Sokklar og botnplata eru stadsfeypt á þjappaðri hraunfyllingu.  
 Botnplata vélslípuð með halla að niðurfötum.  
 Útveggir þ.e. neðstu 200 mm eru steyptir 200mm járnbenfir veggir.  
 Að öðru leiti eru útveggir járnvarðir timburveggir óeinangraðir.  
 Burðavirki útveggja eru sem hér segir:  
 Gaflar og langhlíðar eru myndaðar úr IPE- stálbitum.  
 Langbönd eru 50x100mm furugrind.  
 Stærðir burðavirkja sjá sérteikningar.  
 Hurðir eru "RAYNOR" idnaðarhurðir.  
 Þak: Burðavirki eru: IPE-stálbitar.  
 Þakklæðning er báruformað þakstál á lektum, þakpappi, loftræstibil, 100 mm steinull, rakasperra og lofklæðning, 13 mm gifs eða sambærilegt.

*Desynrarbrant 40A*  
 RAFSTÖÐVARHÚS VÉLSMÍÐJU ORMS OG VÍGLUNDAR ehf.  
 Hafnarfjardarhöfn utan Sudurgarða.  
 Sigurður Þorvarðarson byggingafræðingur bfi.  
 Teiknistofan Strandgötu 11 220 Hafnarfirði.  
 STH teiknistofan ehf. kt. 510298-2769. Kt. aðalhönnuðar: 141250-4189.  
 Sími: 5651510. Netfang: teiknistofan@islandia.is

Skýringar:	Aðaluppdráttur.
Teikning:	ÚTLIT/ GRUNNMYND/ SNID AFSTAD.
Mælikvarði:	1: 100.
Undirskrift:	<i>10/12 99 Sigurður</i>
Blad nr.:	Dagsetning: 5 desember 1999.
Breytt:	