

ÓSEYRARBRAUT 40a HAFNARFIRÐI.

RAFSTÖÐVARHÚS VÉLSMÍÐJU ORMS OG VÍGLUNDAR ehf.
Hafnarfjarðarhöfn utan Suðurgarða

Skráningartafa: Óseyrarbraut 40 a Hafnarfirði				Skrásetjari: Sigurður Þorvarðarson												
Landsnúmer: 187132				Kennitala: 141250-4189												
Matshlutanúmer: 01				Utgáfa: 4.01												
Dags.: 18.1.2000																
Uppskipting og lýsing				Stærðir												
D0	D1	D2	D3	D4	D5	D6M	D6	D7	D8	D9	D10a	D10b	D11	D12	D16	D17
Lokun	Rými hæð < 0,0	Nokun leið	Hæð- Rokun	Eignar- heild	Botnfl. m²	Márfl. m²	Skj. m²	Op. m²	Brúfl. m²	Brúfl. m² st. < 1,8	Salarfl. min	Salarfl. max	Brúfl. rúmfl. m²	Næðfl. m²	Brú fl. m²	Skiparúmfl. m²
		Matshlut Botn			113,0	0,0	0,0	0,0	113,0	0,0			546,2	103,0	113,0	476,890
	01	1. hæð			113,0	0,0	0,0	0,0	113,0	0,0			22,6			
A	0101	Rafstöð	T	0101	113,0	0,0	0,0	0,0	113,0	0,0	4,00	5,68	523,6	103,0	113,0	4,63
Athugasemdir																
Sameignir sumra																
Eignarhald				Skiptarúmmál												
Eignar- heild	Nokun- leið	Brú fl. m²	Skiptarúmmál m²	Skiptarúmmál m²	Skiptarúmmál m²											
0101	Rafstöð	113,0	476,890	476,890												
	Alls	113,0	476,890	476,890												

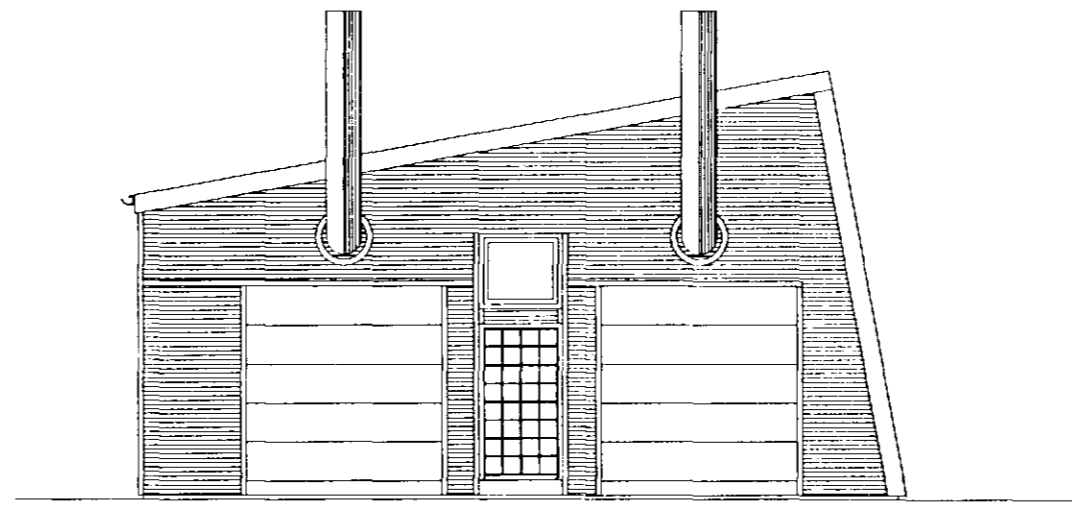
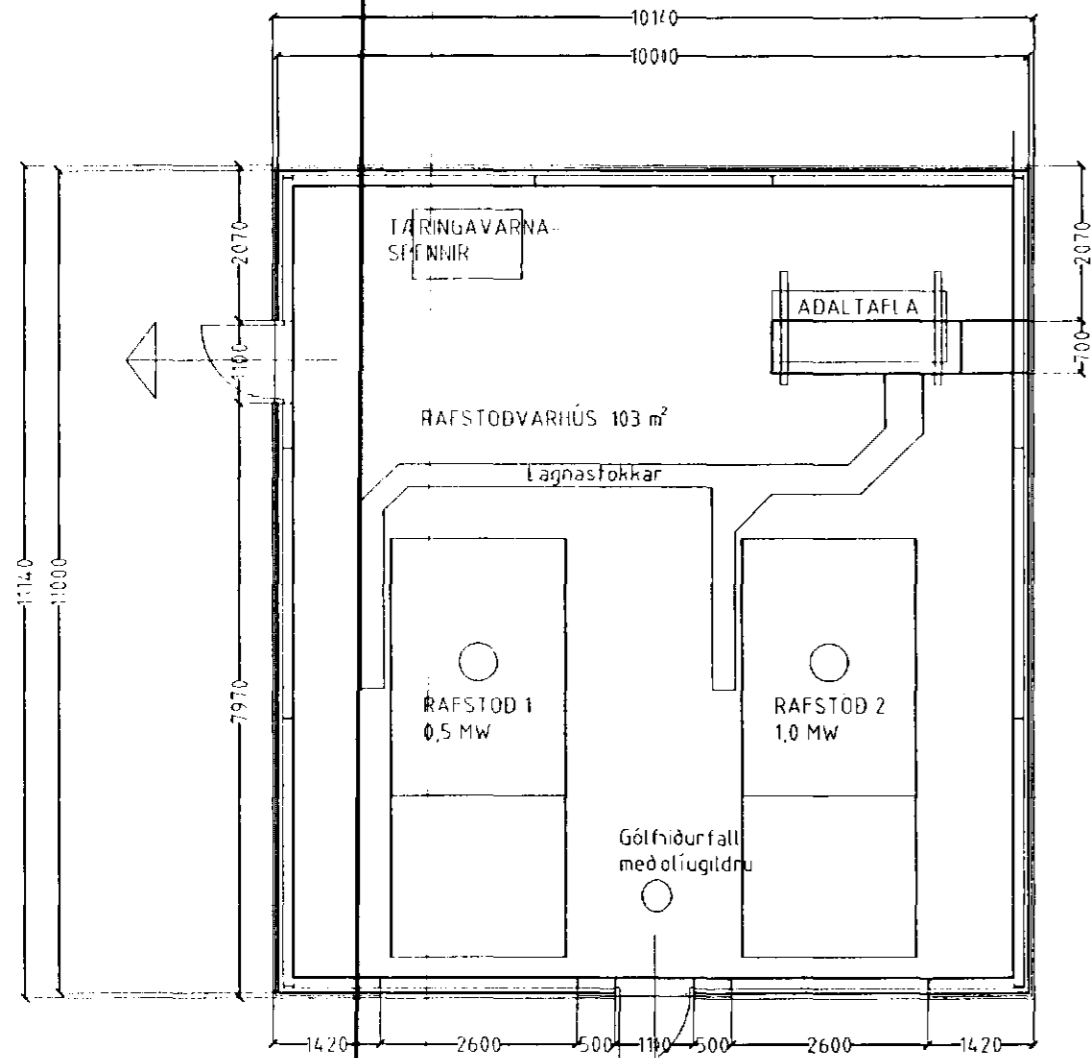

SUÐUR mkv 1:100

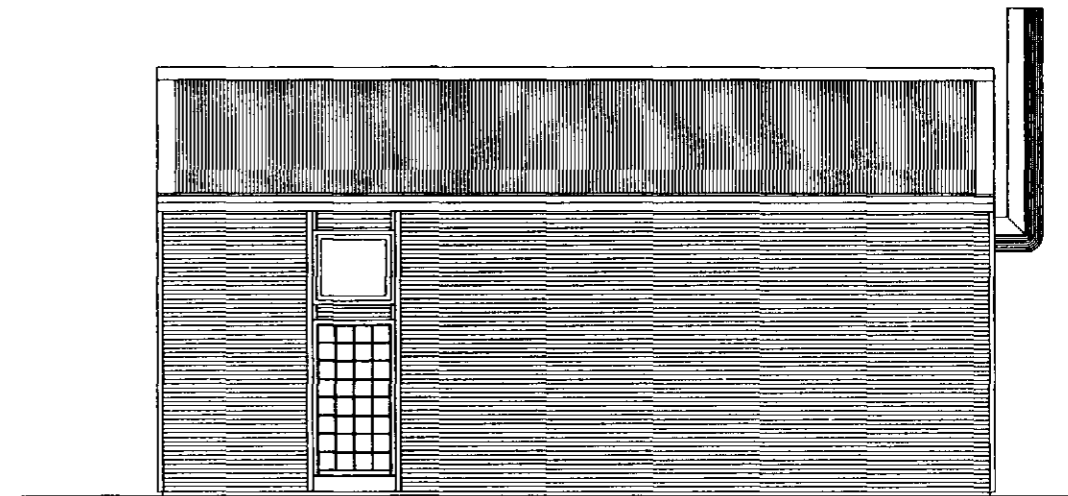

VESTUR mkv 1:100.

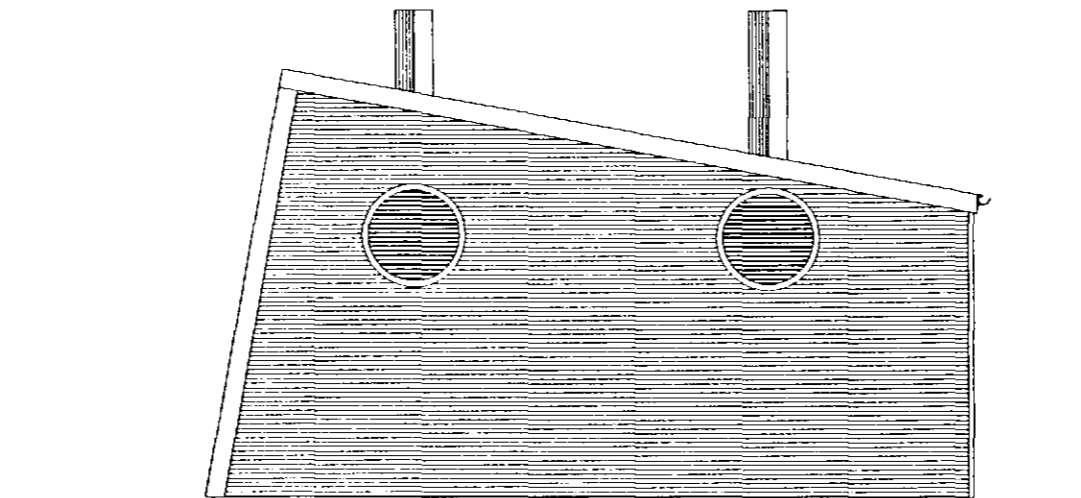

NORDUR mkv 1:100

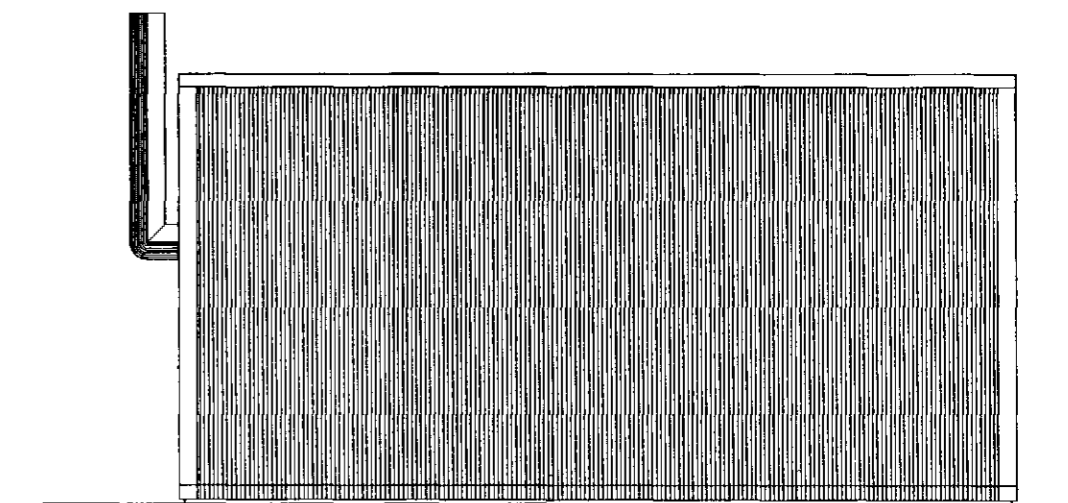

AUSTUR mkv 1:100.

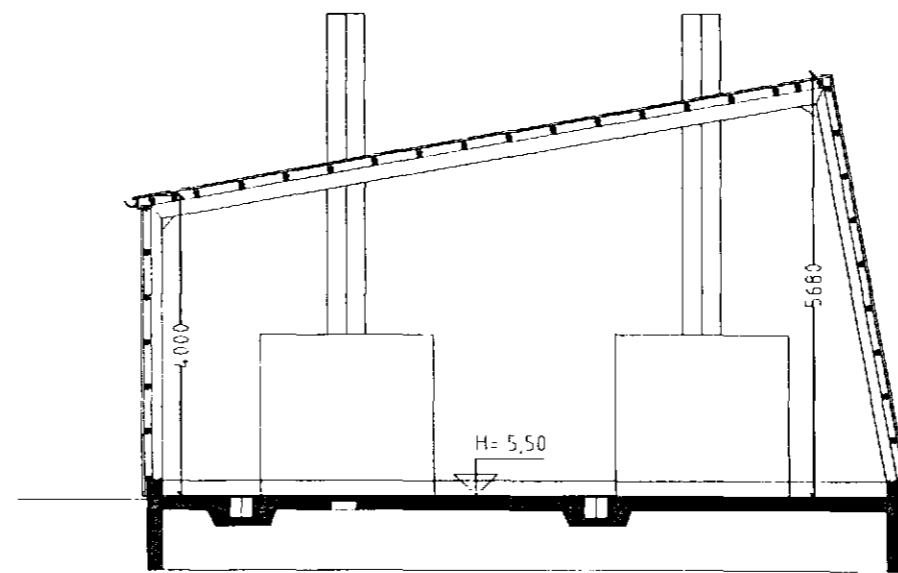

SNID A-A mkv 1:100

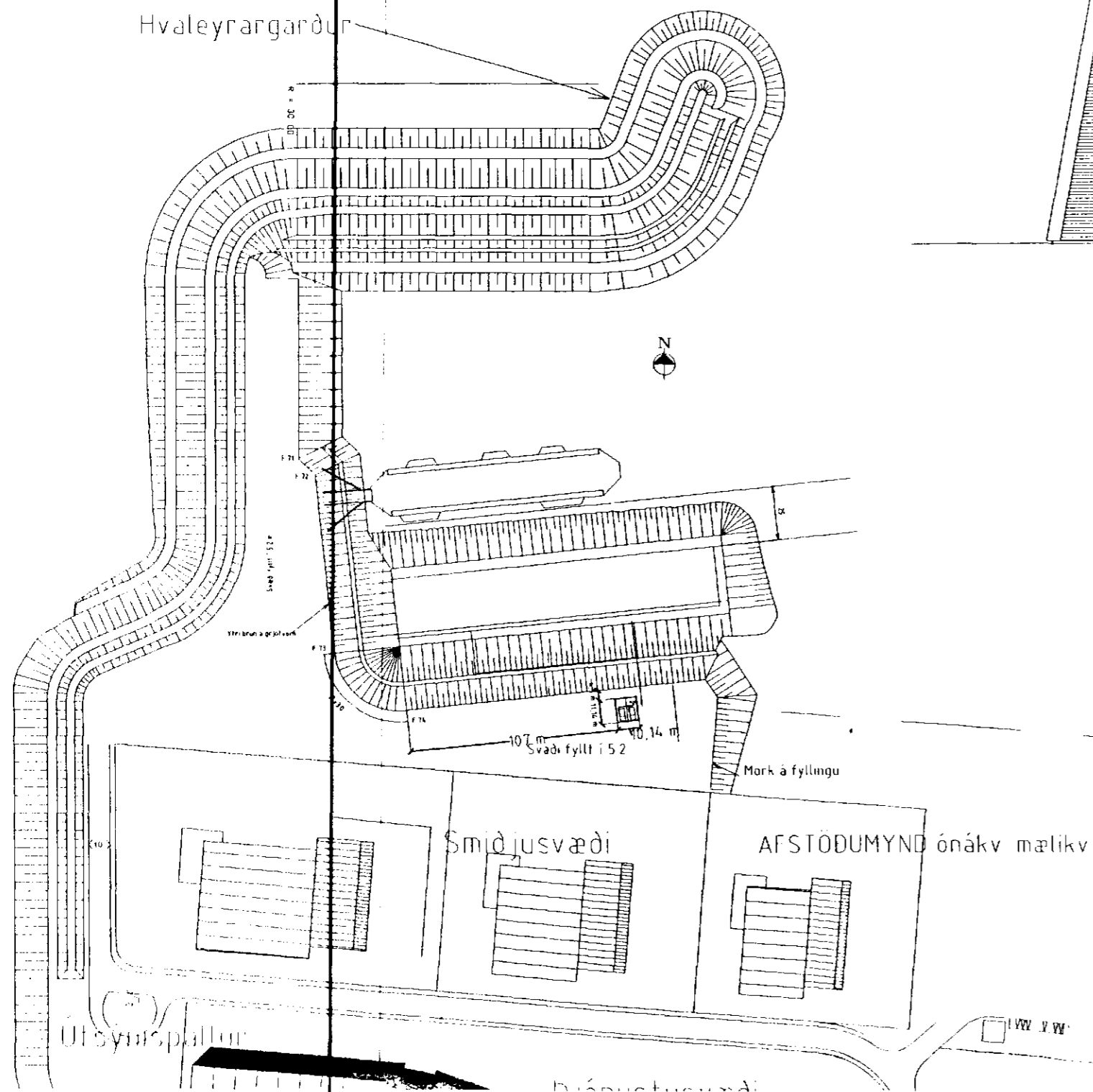

Byggingarlýsing:
Sökkjar og botnplata eru staðsteypt á þjappaðri hraunfyllingu.
Botnplata vélslípuð með halla að niðurfötum.
Útveggir þ.e. neðstu 200 mm eru steypir 200mm járnbenntir veggir.
Að öðru leiti eru útveggir járnvarðir timburveggir óeinangraðir.
Burdavirki útveggja eru sem hér segir:
Gaftar og langhlíðar eru myndaðar úr IPE- stálbítum.
Langbænd eru 50x100mm furugrind.
Stærðir burðavirkja sjá sérteikningar.
Hurðir eru "RAYNOR" íðnaðarhurðir.
Þak: Burðavirki eru: IPE-stálbitar.
Þakklæðning er báruformað þakstál á lektum, þakpappi, loftræstibít, 100 mm steinull, rakaþerra og lofthæðning, 13 mm gífs eða sambarilegt.

ÓSEYRARBRAUT 40a HAFNARFIRÐI.

Sigurður Þorvarðarson byggingafræðingur bfi.
Teiknistofan Strandgötu 11 220 Hafnarfirði.
STH teiknistofan ehf. kt. 510298-2769 Kf. aðalhönnuðar: 141250-4189.
Sími: 5651510. Netfang: teiknistofan@islandia.is

Skýringar:	Aðaluppdráttur
Teikning:	ÚTLIT/ GRUNNMYND/ SNID AFSTAÐ.
Mælikvæði:	1:100.
Undirskrift:	<i>18/1 2000 lyp</i>
Blað nr:	Dagsetning: 5 desember 1999.
Breytt:	Útlit lagfært og gerð skráningartafa 17 jan. 2000