

2. hæð 169,0 m<sup>2</sup> brúttó

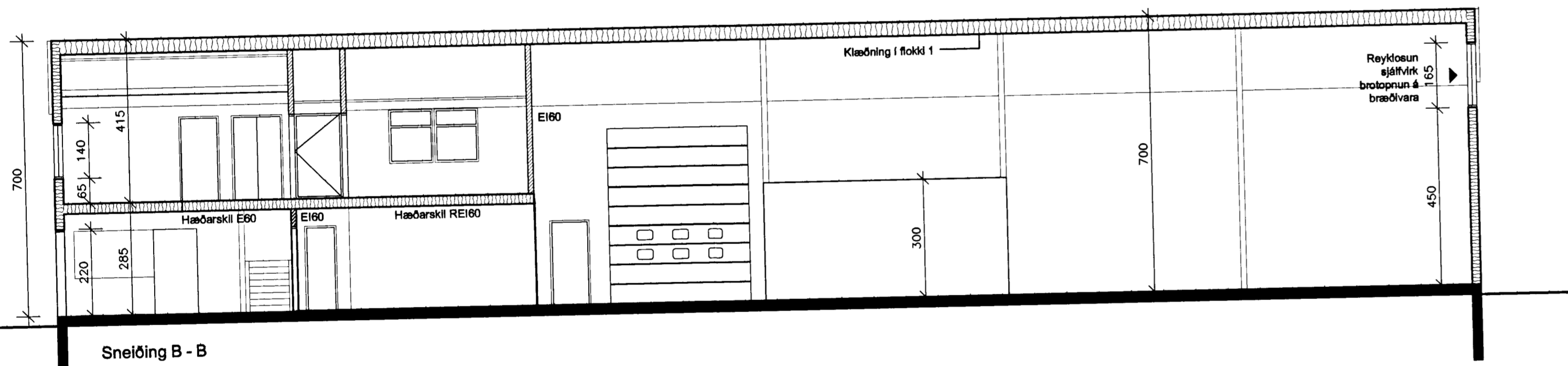

Sneiðing B - B

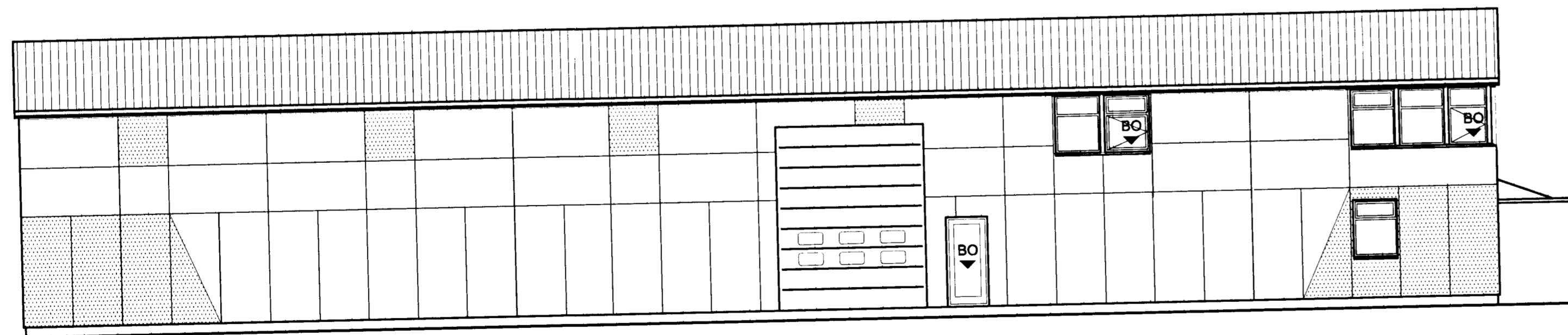

Norðurhlíð

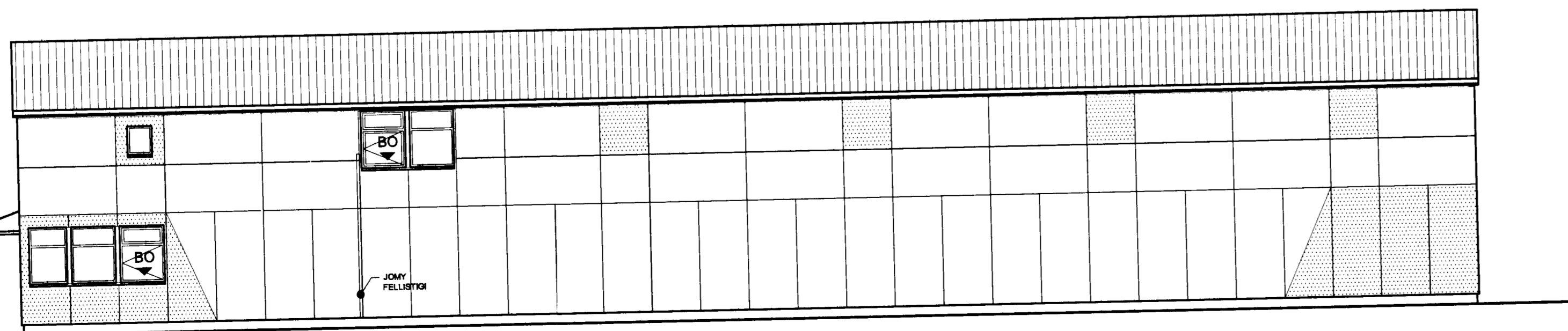

Suðurhlíð

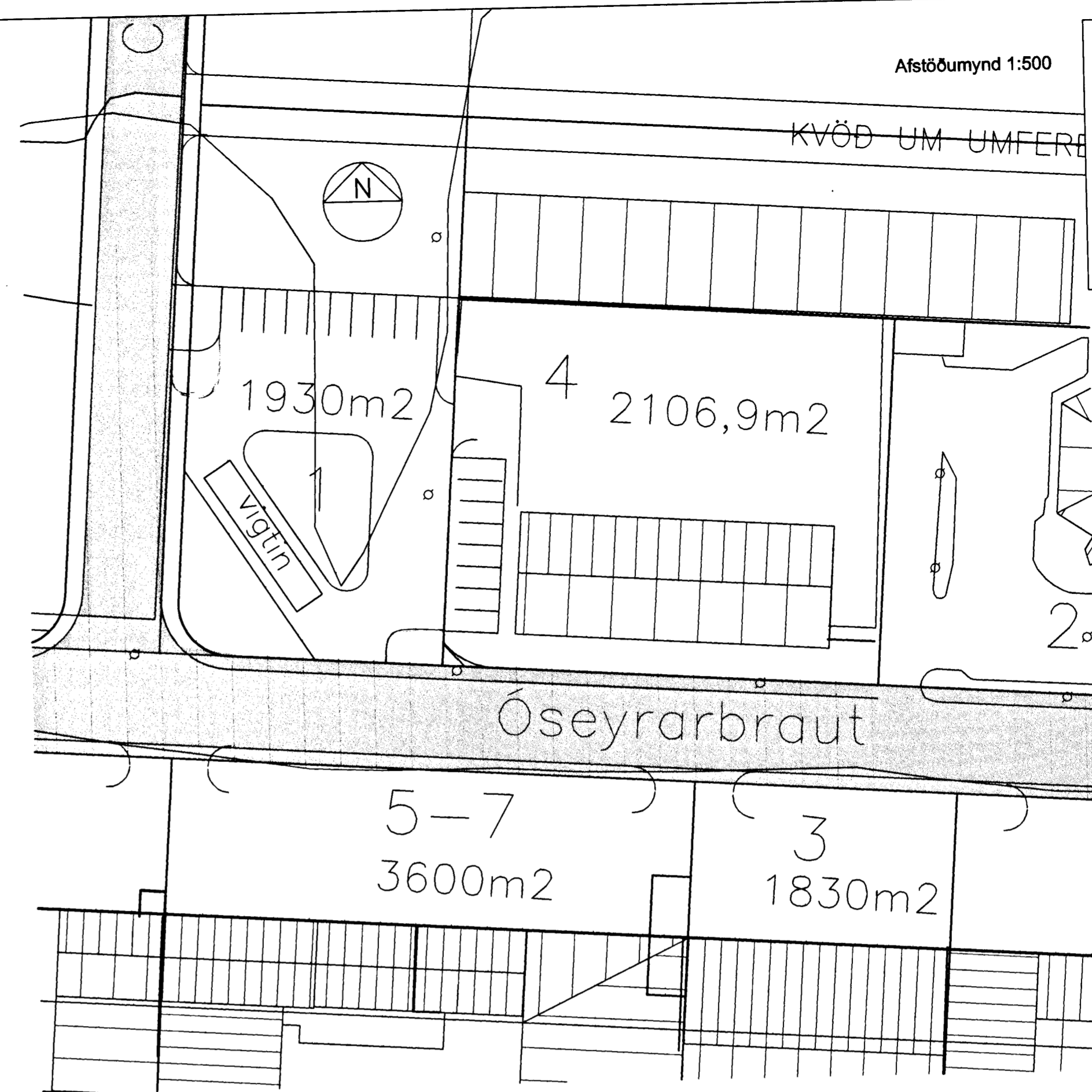

Sneiðing A - A

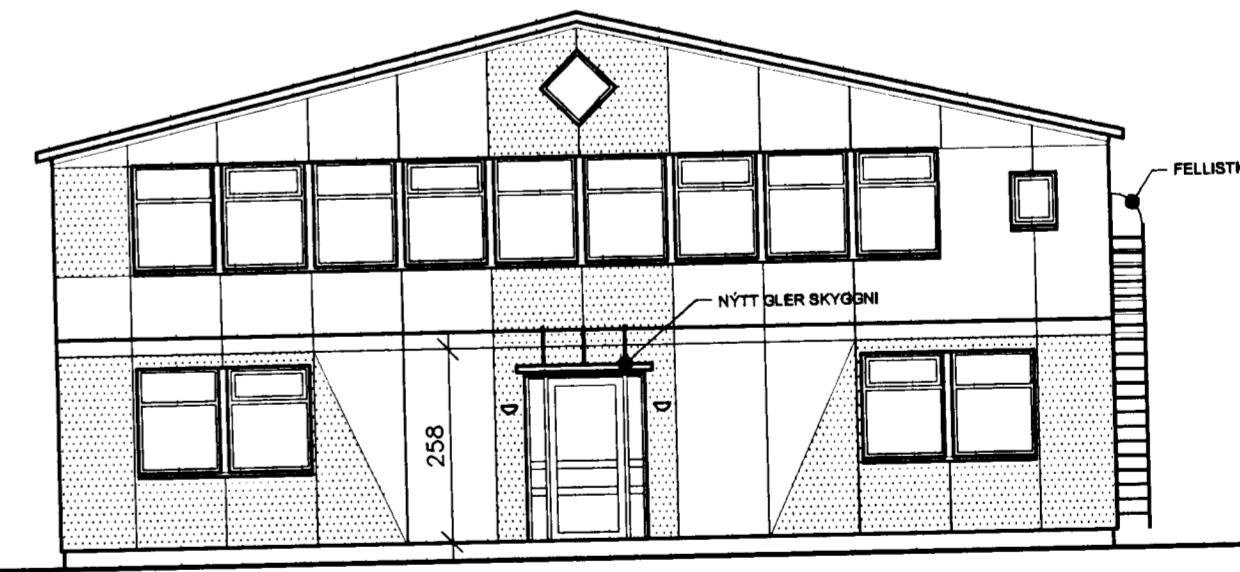

Vesturgafi

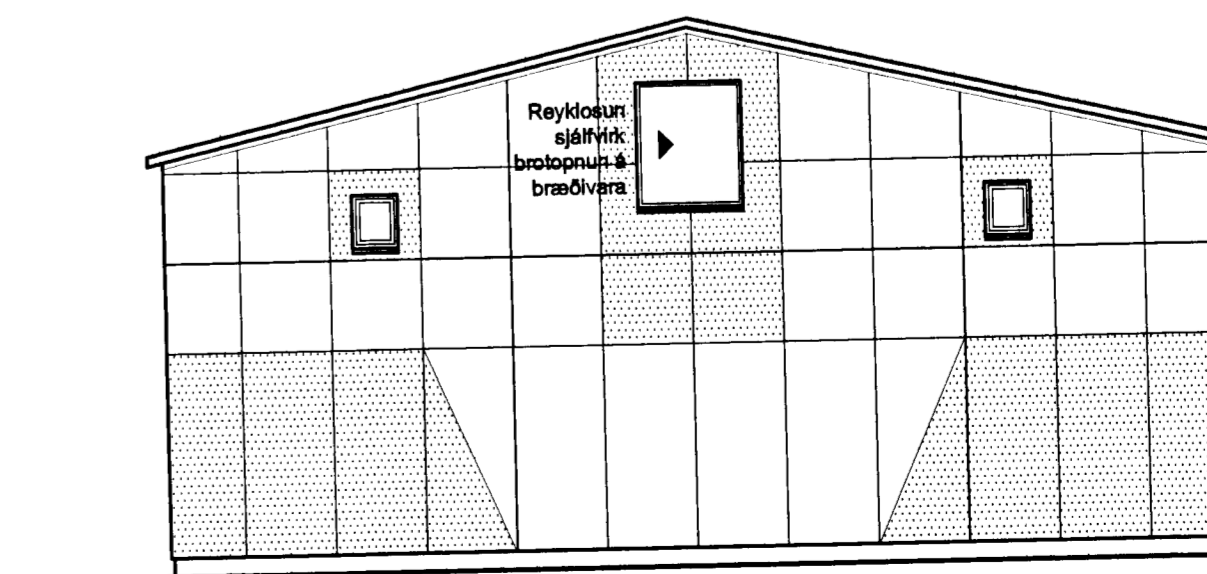

Norðurgafi

Afstöðumynd 1:500

Byggingarfulltrúi samþykkir erindi.  
 Í 9 NOV. 2003  
 Bent skal á að samþykki þessi verður ekki virk fyrir en eftir þinglýsingu byggingarfulltrúar og skráningu þennar hjá Fasteignamatni ríkissins.  
 Byggingarfulltrúinn í Hafnarfjarðarhöfn  
 F.h. Kristján Þórarinnsson

'OSEYRARBRAUT 4  
 Staðgreinir: 1400 - 01 - 676 000 40  
 Landnúmer: 122 079  
 Fastanúmer: 221 - 8058  
 Stærð lóðar: 2.106,9 m<sup>2</sup>

Helstu stærðir húss:  
 Grunnflötur húss ..... 504,0 m<sup>2</sup>  
 Brúttóflatarmál ..... 673,0 m<sup>2</sup>  
 Brúttórúmmál ..... 3.213,0 m<sup>3</sup>

Skýringar og stutt lýsing:  
 Húsið er byggt á steinsteyptar undirstöður. Það er byggt úr limtrérommum, með timburgrind á milli. Þakið er byggt upp með þakásam, sem eru á milli limtrérammanna. Það er klætt með lítuðu þakstáfi. Útveggir eru klæddir að utan með bæði STENI og STENEX loftræstri plötuklæðningu. Útveggir og þak eru einangraðir með steinull.

Að innan er þakið klætt með stálklæðningu í flokki 1, en veggir eru klæddir með plötuklæðningum í flokki 2.

Húsið er að mestum hluta lagerrými, en í öðrum enda þess eru skrifstofur á tveimur hæðum.

Öll gluggalaus rými eru loftræst. Í skrifstofuhluta hússins er vélræn loftræsting.

Eldvarnir:  
 Rýmingarleiðir eru sýndar á grunnmynd. Af efri hæð eru þær um stóra orpanlega hlíðarhengda glugga, en um dyr á jarðhæðinni. Á gang á efri hæð skal koma fyrir ÚT-merki.

Húsið er ein brunasamstæða, en er hólfað með EI-60 veggjum. Hæðarskil eru EI-60. Reyklosun er um gafflglugga í lagerrými. Þar er sjálfvirk brotöpun og bræðivara.

Í húsinu er samtengt eldvíðvörunarkerfi, sem er tengt víðurkenndri vaktstöð með sólarhringsvakt.

Breytingar og endurbætur 2003:  
 Ytri breytingar eru gerðar á gluggaskipan á efri hæð. Þar er tveimur gluggum bætt við. Yfir aðaldyr hússins er sett dýraskyggni. Fyrir framan húsið komi skilti til merkingar.

Gerðar eru endurbætur á skrifstofuhluta hússins og hann er stækkaður á jarðhæðinni. Þar er komið fyrir bað- og búningsaðstöðu, auk kaffistofu.

Á efri hæð eru innréttingar og gólfefni endurnýjað og herbergjaskipan er breytt.

Húsið er upphaflega hannað af Jóni Guðmundssyni arkitekt árið 1994, með tveimur síðari breytingum á árinu 1996.

Breytingar 2003 eru gerðar af ALARK arkitektum ehf.

BREYTT	
Hafnarfjarðarhöfn	
Óseyrarbraut 4	
Grunnmynd 2. hæðar	KVARDI: 1:100
Útlit - snið - afstöðumynd	1:500
DAGS.: 24.10.2003	STADF. BURDARÞ.
HANNAD: JL KÁ TEIKNAD: SÁ	YFIRF.:
ALARK arkitektar ehf.	
02	