

Samþykkt þann
 27.09.2004
 Byggingarstjórnun / Hafnarfirði
 E.Þ. Kristján Þórunnsson

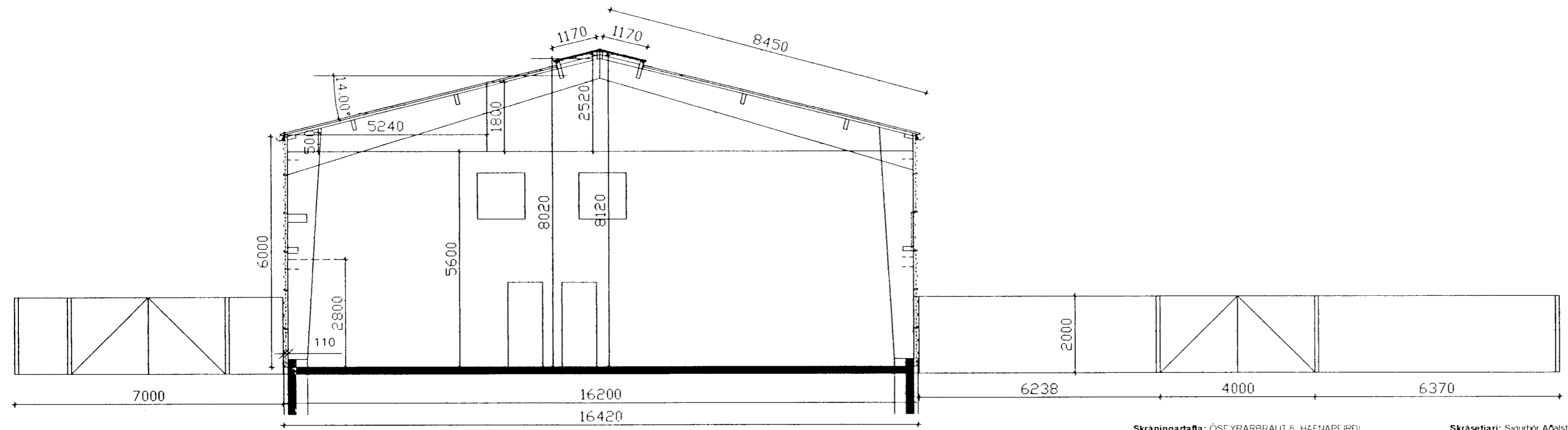

SNID A-A

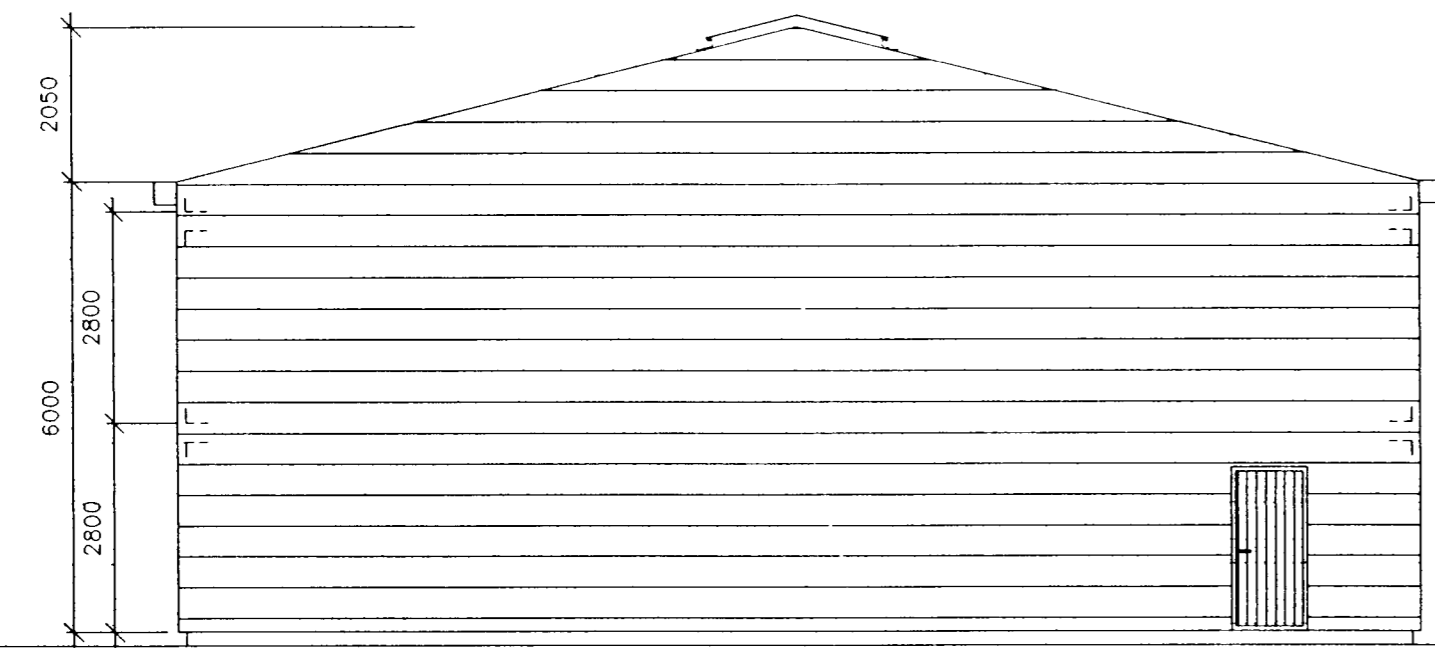

VESTURGAFL

Brunavarnir:
Brunasamstæður Húsið er allt ein brunasamstæða en skiptist í nokkur brunahöf.
Brunahöf Brunahöf skulu almennit vera á m.k. E160 veggir með EI-CS30 hurðum. Vinnusalur er eitt brunahöf, samtals u.þ.b. 574 m².
 Loftpressuklefi verður sér brunahöf.
 Verksæð verður sér brunahöf.
 Milliloft með skrifstofum og kaffistofu á 2. hæð og anddyri á 1. hæð ásamt búningastöðu er eitt brunahöf.
 Inntaksklefi er eitt brunahöf.
Burðarvirki Brunamótstaða burðarvirka verður á m.k. R60.
 Hæðaskil verða á m.k. R160.
Klæðningar Allar innanhusklæðningar verða í flokki I og gölfefni í flokki G.
 Útveggir og þak eru gerðir úr Yleiningum sem uppfylla ekki að vera klæðning í flokki I.
Flóttaleiðir Frá vinnusal eru tvær óháðar flóttaleiðir.
 Af millilofti er flóttaleið um björgunarpóp og fellistiga frá kaffistofu auk flóttaleiðar niður stiga beint út.
Brunaviðvarnarkerfi Viðurkennt rasatengt brunaviðvarnarkerfi verður í öllu húsinu skv. reglum Brunamálstofnunar og ÍSTEN54. Kerfið verður tengt viðurkenndri vaktstöð. Stjornstöð ásamt yfirlitamynd verður í anddyri hússins.
Reyklosun Reyklosun frá vinnusal verður um auðbrennanlegt plast í þaki sem er á m.k. 82 m² sem er u.þ.b. 14" af gölfplatamál.
Slönguklefi og slökkvitæki Slönguklefi og slökkvitæki verða sett upp í öllu húsinu. Slönguklefi (30 m) verður í öðrum enda salar sem nær út í öll horn.
 Slökkvitæki skal staðsett við brunaslöngu en auk þess vera á nokkrum stöðum í vinnusal auk kaffistofu og verksæð.
Út- og neyðarlýsing Út- og neyðarlýsing verður sett upp í öllu húsinu skv. byggingarreglugerð og ÍSTEN1838. Ræðna skal með á m.k. 0.5 lux í vinnusal en 1 lux við flóttaleiðir.
Eftirlit og viðhald brunavarnarkerfa Þjónustusamningur skal gerður um eftirlit og viðhald á brunavarnarkerfum hússins (brunaviðvarnarkerfi, handvirkur slökkvitæki og út- og neyðarlýsing).
 Sjá nánar um brunavarnir í skýrslu VSL verk nr. 04-215.

Skráningartafa: ÖSEYRARBRAUT 8 HAFNARFIRÐI
 Landnúmer: 122063
 Matshlutanúmer: 01
 Útgáfa: 4.011
 Skrásetjari: Sigurþór Adalsteinsson
 Kennitala: 250144-3939
 Dags: 29.11.2004

Uppskipting og lýsing		D2	D3	D4	Stærðir												
D0	D1	D2	D3	D4	D5	D6	D7	D8	D9	D10a	D10b	D11	D12	D16	Reinistia	D17	
Lokun	Rým	Höðun	Höðun	Eignar	Boðfödur	Málflatur	Stöng	Op	Brútfödur	Brútfödur	Salarhæð	Salarhæð	Brútfödur	Brútfödur	skiptarúm	Stöng	
	hæð-roð	text.	text.	hald	m ²	m ²	m ²	m ²	m ²	sh. < 1.8	min.	max.	rúmmál m ³	netfödur m ²	netfödur m ²	rúmmál m ³	
Matshluti					750,2	84,5	6,6	7,2	743,0	49,8			4 863,2	717,0	743,0		4 579,120
Botn													134,6				
1. hæð					673,2	9,5	6,6	0,0	673,2	0,0			4 513,6	653,8	673,2		
A	0101	vinnusalur	N	0101	586,2				586,2		6,00	8,12	4 270,0	574,0	586,2	7,28	4 178,720
A	0102	andd. / verksæði	N	0101	77,0		6,6		77,0		2,80	2,80	215,6	71,3	77,0	2,80	199,640
A	0103	loftpressuklefi	T	0101	10,0				10,0		2,80	2,80	28,0	8,5	10,0	2,80	23,800
A	0104	milliloft yfir klefa	F	0101		9,5					3,20	5,32					
2. hæð					77,0	75,0	0,0	7,2	69,8	49,8			215,0	63,2	69,8		
A	0201	skrifstofa / kaffist.	N	0101	77,0			7,2	69,8	49,8	2,80	2,80	215,0	63,2	69,8	2,80	176,960
A	0202	milliloft yfir skrifst.	F	0101		75,0				49,8	0,50	2,52					

Athugasemdir
Sameignir summa

Eignarhald	Eignarhald	Notkun	Brútfödur	Skriftarúm	Sérregn	Sérregn
	hald	text.	m ²	m ²	m ²	m ²
0101	vinnusalur		743,0	4 579,120	4 579,120	
	Alls		743,0	4 579,120	4 579,120	

BYGGINGARLÝSING

Húsið er 16,42 x 41,0 m nýbygging til framleiðslu á vörubrettum. veggahæð er 6,0 m. mænishæð 8,12 m. Burðarvirki er úr limtré. Klætt er með einangruðum stálsamlökum (Yleiningar). Í húsinu er einn vinnusalur. Anddyri, aðstaða starfsmanna og skrifstofur eru á tveimur hæðum í öðrum enda húss. Þrennar akstursdyr eru að vinnusal á langhlið götu megin br. 4,0 m h. 4,5 m. Aðalinnangangur er á gaffli í skrifstofuenda. Stakar dyr eru utan frá í inntaksklefa í skrifstofuenda og loftpressuklefa í gagnstæðum enda. Fimm bílastæði eru við aðalinnangang. Umhverfis húsið að mestu er tveggja metra há stálnettgirðing (sjá afstöðumynd). 4,0 m breitt hlið með rennilokun er á girðingunni nær skrifstofuenda. Ein aksturshurðanna, aðalinnangangur og dyr að inntaksklefa eru utan girðingar.

Undirstöður og neðsta gölfplata eru úr járnþentri steinsteypu.
Burðarvirki hússins er úr limtrésrómmum. Bil milli mátlina er 4,5 m. Á milli ramma koma langbönd í þak, en í veggjum koma löðrétta súlur.
Klæðningar á veggjum eru úr liggjandi ST-107 ÞV Yleiningum, þak er úr ST-1=7 ÞV Yleiningum. U-gildi í vegg og á þakeiningum er 0,29 W/m²C°. Hiti í vinnusal < 18 C°.
Burðarvirki milliveggja og lofta í skrifstofuhluta eru úr timbri, klæðningar úr efni í fl. 1 (gifs). Fyllt er í vegg með þéttull þar sem nauðsyn krefur vegna brunamótstöðu eða hljóðeinangrunar. Klætt er innan á útveggi með sama efni. Milli klæðningar og útveggjaeininga er sett 50 mm steinullareingrun.
Þakpluggi er eftir endilöngum mæni. Í honum er sjálfvirk brunapöpun, (brennanlegt plast). Sjá einnig sérstaka brunavarnarlýsingu.

21/12.04
 síðkvílið hefur þurvað að sýna
 E. Þórunnsson
 Br. 09.12.2004: Bilplástæðum fylgja 1.8, hús fert 1,0 m frá Cuxhavengötu, veggjagildi í byggingarlýsingu, brunamerking milligöf, fellistigar.
 ÓSEYRARBRAUT_8_HAFNARF._BLO3