

Samþykkt 29.7. 1988
 VEGNA FULNADARFRÁGANGS
Árnór M. Mísa
 12. Rafveitu Hafnarfjarðar

Inntök samþykkt 28.17. 1988
 Á h. RAFVEITU HAFNARFJARÐAR
Albert Mísa

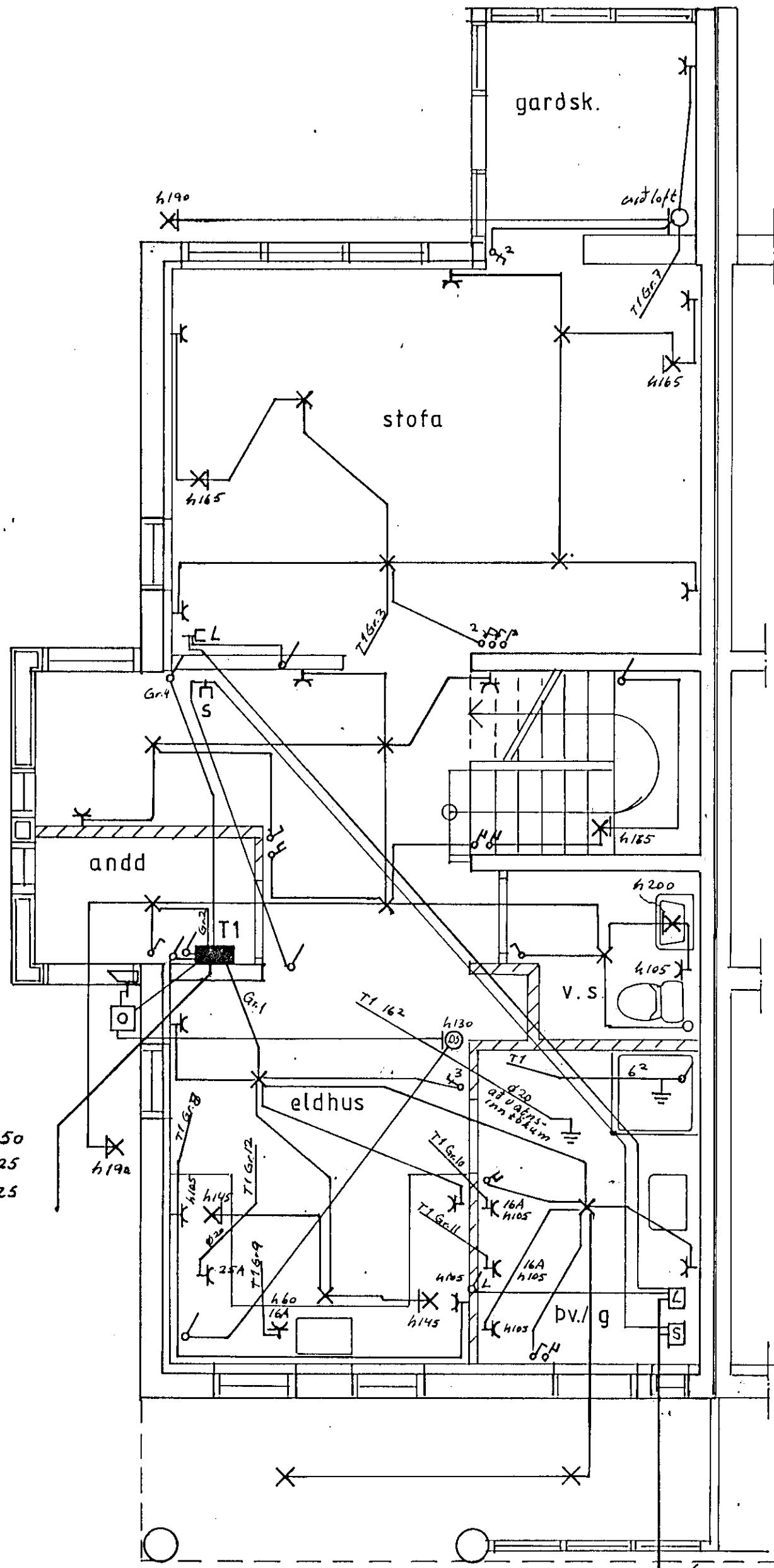

1. HÆÐ

sími ø 50 } rör nái út fyrir
 Loftnet ø 25 } loðarmörk.

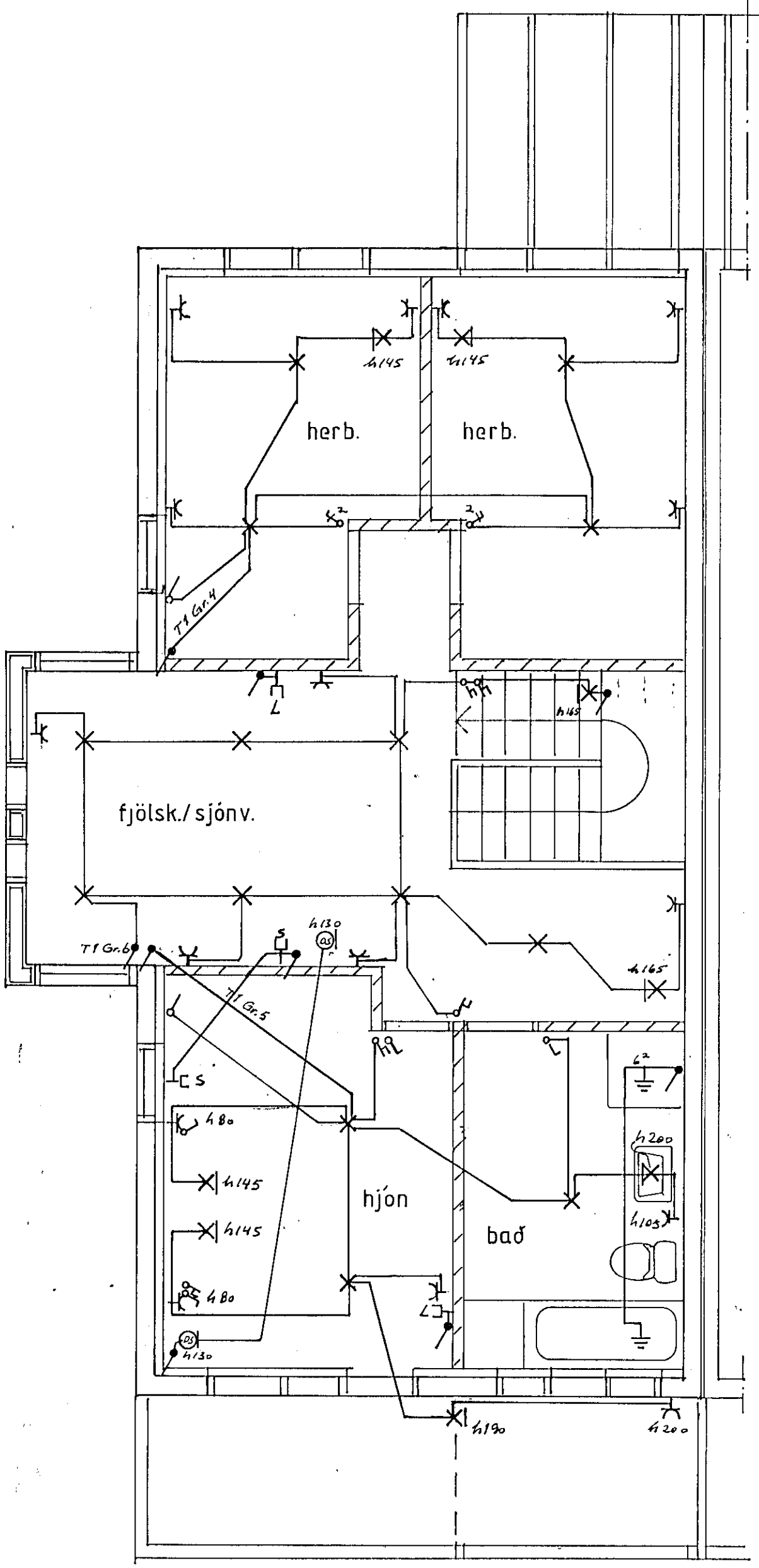

2. HÆÐ

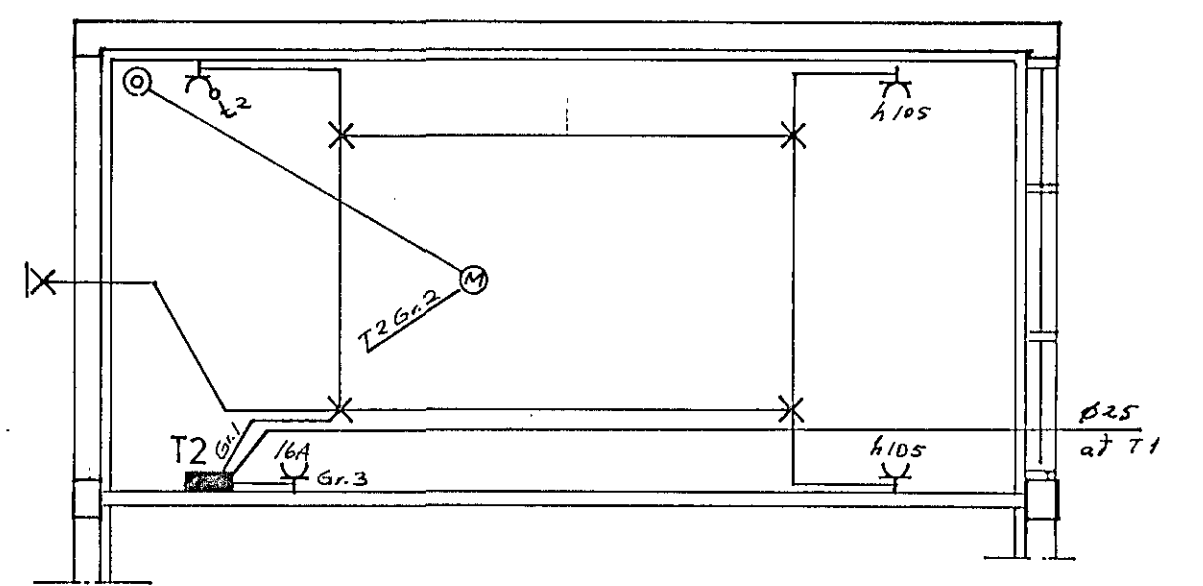

BILGEYMSLA

SKYRINGAR:
 =====
 Málstraumur rofa og tengla sé 10 A.
 Pípur séu 16 mm, vír 1,5 mm².
 Hæð rofa sé 105 cm, hæð tengla sé 20 cm.
 Hæð rofa og tengla í bilgeymslu og
 Þvottahúsi sé 105 cm. Allar hæðir miðast
 við fullfrágengin gólf.
 Taka skal mál milliveggja s.k.v. smíðateikningu.
 Binda skal saman vatnsinntök og jarðbinda
 baðkar og sturtubotn.
 Ganga skal frá raflögn s.k.v. reglugerð R.E.R og
 Rafveitu Hafnarfjarðar

HJUSVEITA TENGIST Á T-FASA
 } nema annars
 sé getið

L táknar loftnet
 S táknar sími
 DS táknar dyrasími.

TEIKNING NR. 2587

NR.	BREYTING	DAGS	BR.
STUÐLABERG NR. 66 HAFNARFIRÐI			
RAFLÖGN OG VEIKSTRAUMSLAGNIR		HANNAÐ	ZFH
1. HÆÐ		TEIKNAD	7.7.88
2. HÆÐ		DAGS	júlí 88
BILGEYMSLA		BLAD	1 AF 2
		KVARDI	1:50
		VERK NR.	