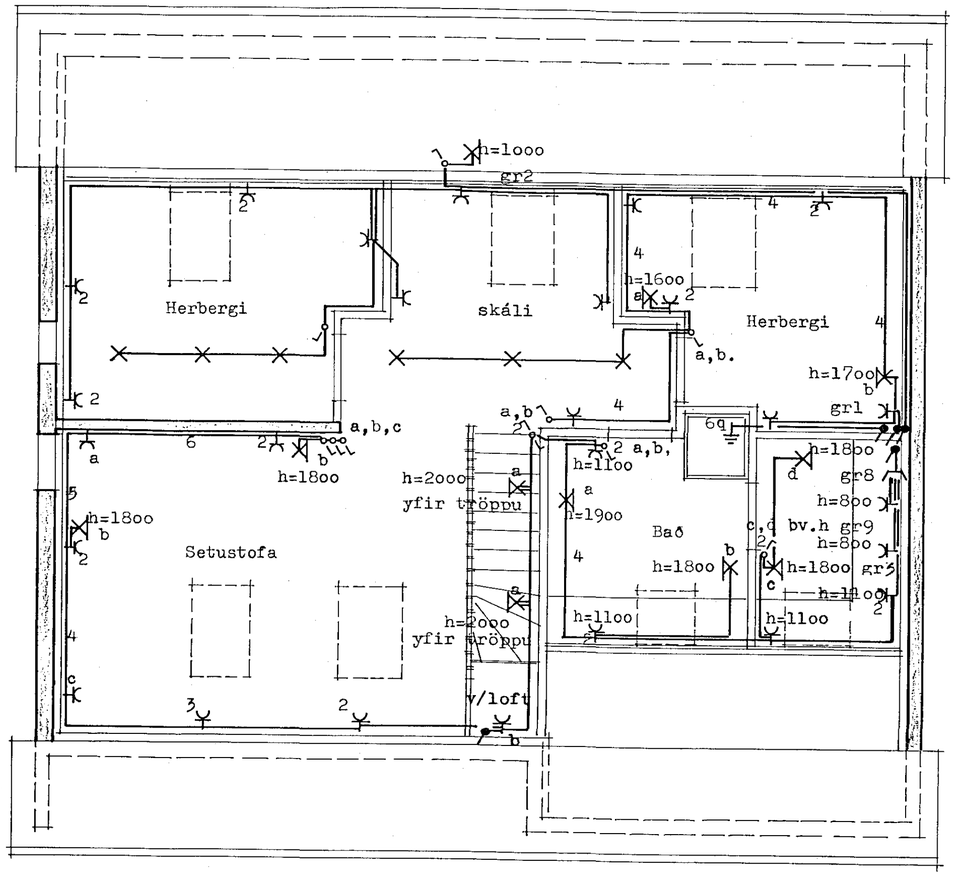

Ris.

Skýringar:
Raflagnir skulu vera 16mm plastpípulagnir
með 3x1,5q ídregnum taugum.
Raflagnaefni skal vera efrópískt schuko
t.d. Elko
Rofar séu.1100mm frá gólfi og tenglar 200mm
frá gólfi.
Öll mál eru gefin í mm.

ÁSGR. JÓNASSON TEIKNISTOFA LERKIHLÍÐ 15 - 105 REYKJAVÍK - S: 37117	TEIKN.: Ásgr. REIKN.:	DAGS.: mars 91 VERK.:
Traðarberg 21 Hafnarfirði	YFIRF.: MKV.: 1:50	BLAD: R.02
RAFLAGNIR	Ásgrímur Jónasson Ásgr. Jónasson	